

**Conselho de Arquitetura e Urbanismo  
do Brasil**
**CERTIDÃO DE ACERVO TÉCNICO COM ATESTADO**
**Resolução Nº 93 de 07 de Novembro de 2014**
**CERTIDÃO DE ACERVO TÉCNICO COM ATESTADO  
Nº 0000000734836**

2022000734836

Validade: Indeterminada

CERTIFICAMOS, para os devidos fins, que consta em nossos arquivos o registro de Acervo referente ao(s) Registro(s) de Responsabilidade Técnica - RRTs abaixo discriminado(s):

**DADOS DO PROFISSIONAL**

Profissional: Eriton Francis Tantini

Título do Profissional: Arquiteto(a) e Urbanista

Data de obtenção do título: 20/01/2015

Registro Nacional: 00A1112880

Data de Registro: 03/02/2015

Validade: Indefinida

**ANOTAÇÃO DE CURSO**

- Nenhum curso anotado.

**DADOS DOS REGISTROS DE RESPONSABILIDADE TÉCNICA-RRT**

Número do RRT: 11364356

Tipo do RRT: RRT SIMPLES

Registrado em: 29/04/2022

Forma de registro: RETIFICADOR à 11364356

Participação Técnica: INDIVIDUAL

Descrição:

RRT REFERENTE À EXECUÇÃO DE OBRA CONTEMPLANDO: **SERVIÇOS PRELIMINARES, INFRAESTRUTURA, MURO DE ARRIMO, SUPER ESTRUTURA, ESQUADRIAS, COBERTURA, INSTALAÇÕES HIDRÁULICAS, ESGOTO, ÁGUAS PLUVIAIS, LOUÇAS E METAIS, INSTALAÇÕES ELÉTRICAS, REVESTIMENTOS, GESSO, PAISAGISMO, SERVIÇOS COMPLEMENTARES E LIMPEZA FINAL DE OBRA**

**CONTENDO DESCRITO NO ATESTADO DE CONCLUSÃO DA OBRA TODOS OS ITENS EXECUTADOS. FAZENDO PARTE DESTA RRT O MEMORIAL DESCREVENDO MEDIDA/UNIDADE DE CADA ITEM**

Empresa contratada: CONSTRUTORA TANTINI GARCIA LTDA  
CNPJ: 42.438.587/0001-65

**DADOS DO CONTRATO**

Contratante: W R CEREALISTA E TRANSPORTADORA LTDA  
CPF/CNPJ: 19160531000170

RUA AVENIDA 03

Nº 382

Complemento: QUADRA BQ - LOTE 17

Cidade: ITAI

Bairro: TERRS DE SANTA CRISTINA

UF: SP

CEP: 18737503

Contrato: 001

Celebrado em 04/11/2021

Valor do contrato: R\$ 500.000,00

Tipo do Contratante:

Data de Início: 04/11/2021

Data de Fim: 2022-04-24

**ATIVIDADE TÉCNICA REALIZADA**

2.1.1 - Execução de obra , 211.71 m²;

**Conselho de Arquitetura e Urbanismo  
do Brasil****CERTIDÃO DE ACERVO TÉCNICO COM ATESTADO**

Resolução Nº 93 de 07 de Novembro de 2014

**CERTIDÃO DE ACERVO TÉCNICO COM ATESTADO**  
**Nº 0000000734836**

2022000734836

**ENDEREÇO DA OBRA/SERVIÇO**

RUA AVENIDA 03

Nº 382

Complemento: QUADRA BQ - LOTE 17

Cidade: ITAI

Bairro: TERRA DE SANTA CRISTINA

UF: SP

CEP: 18737503

Coordenadas Geográficas:

**DESCRIÇÃO**

CERTIDÃO DE ACERVO TÉCNICO COM ATESTADO

**INFORMAÇÕES IMPORTANTES**

- Esta certidão perderá a validade e será anulada, caso ocorra alterações das informações constantes do Atestado registrado ou do RRT vinculado ou caso sejam constatadas que são inverídicas as informações constantes do RRT, do atestado ou do requerimento da certidão.

- Certificamos que se encontra vinculado à presente CAT o atestado apresentado em cumprimento à Lei nº 8.666/93, expedido pela pessoa jurídica contratante, a quem cabe a responsabilidade pela veracidade e exatidão das informações nele constantes. É de responsabilidade deste Conselho a verificação da atividade profissional em conformidade com a Lei nº 12.378/2010 e Resoluções do Conselho de Arquitetura e Urbanismo do Brasil (CAU/BR)

- A Certidão de Acervo Técnico (CAT) à qual o atestado está vinculado constituirá prova da capacidade técnico-profissional da pessoa jurídica somente se o responsável técnico indicado estiver ou venha a ser integrado ao seu quadro técnico por meio de declaração entregue no momento da habilitação ou da entrega das propostas

- Certificamos, ainda, que nos termos do artigo 2º da Lei nº 12.378/2010 e artigos 2º e 3º da Resolução nº 21/2012-CAU/BR, esta Certidão é válida somente para os serviços condizentes com as atribuições profissionais acima discriminadas

- Em conformidade com o que determina o Art. 45 da Lei 12.378, toda realização de trabalho de competência privativa ou de atuação compartilhadas com outras profissões regulamentadas será objeto de Registro de Responsabilidade Técnica - RRT

- Válida em todo o território nacional.

Certidão nº 734836/2022

Expedida em 05/05/2022 12:05:00, TAQUARITUBA/SP, CAU/SP

Chave de Impressão: C45476WWZDA8Z21B81W1

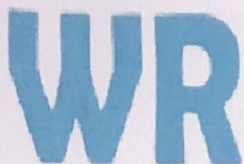

W.R CEREALISTA E TRANSPORTE LTDA.

CNPJ: 19.160.531/0001-70

### ATESTADO

Atesto para os devidos fins, que a empresa Construtora Tantini Garcia, inscrita no CNPJ: 42.438.587/0001-65, tendo como responsável técnico o Arquiteto Eriton Francis Tantini, CAU - SP A1112880, executou para a empresa W R Cerealista e Transportadora LTDA, portadora do CNPJ: 19.160.531/0001-70, uma obra localizada na Avenida 03, Quadra BQ, Lote 17, Terras de Santa Cristina, na cidade de Itai/SP, com serviços prestados e discriminados a seguir:

- VALOR DO CONTRATO: R\$ 500.000,00 (quinhentos mil reais)
- PERÍODO DE EXECUÇÃO DOS SERVIÇOS:
  - DATA CELEBRAÇÃO - 04/11/2021
  - DATA INÍCIO - 04/11/2021
  - DATA TÉRMINO - 24/04/2022
- ÁREA TOTAL: 211,71 M<sup>2</sup>

ITEM	DESCRIÇÃO	UN.	QUANTIDADE
1.0	SERVIÇOS PRELIMINARES		
1.1	MOBILIZAÇÃO E DESMOBILIZAÇÃO DE MATERIAL, EQUIPAMENTOS E PESSOAL	M <sup>2</sup>	10,00
1.2	LIGAÇÃO PROVISÓRIA DE ÁGUA PARA OBRA E INSTALAÇÃO SANITÁRIA PROVISÓRIA, PEQUENAS OBRAS - INSTALAÇÃO MÍNIMA	UN	1,00
1.3	LIMPEZA DE TERRENO - RASPAGEM MECANIZADA (MOTONIVELADORA E RETA) DE CAMADA VEGETAL	M <sup>2</sup>	245,00
1.4	TAPUME FIXO EM PAINEL (ZINCO) OBS - ESPESSURA 8MM	M <sup>2</sup>	105,00
1.5	LIMPEZA MANUAL DO TERRENO, INCLUSIVE TRONCOS ATÉ 5 CM DE DIÂMETRO, COM CAMINHÃO A DISPOSIÇÃO DENTRO DA OBRA ATÉ RAIO DE 1KM	M <sup>2</sup>	245,00
1.6	APILOAMENTO DO FUNDO DE VALAS COM SOQUETE	M <sup>2</sup>	40,00
1.7	ATERRO COMPACTO COM PLACA VIBRATÓRIA	M <sup>3</sup>	115,00
2.0	INFRA ESTRUTURA		
2.1	LOCAÇÃO DA OBRA, EXECUÇÃO DE GABARITO	M <sup>2</sup>	41,00
2.2	BROCA DE CONCRETO ARMADO, CONTROLE TIPO "C", BRITA 1 E 2, FCK=15 MPA, Ø 25 CM	M	51,00
2.3	ESCAVAÇÃO MANUAL DE VALA EM SOLO, PROFUNDIDADE ATÉ 3 M	M <sup>2</sup>	19,00

AVENIDA 03, Nº 382 - QUADRA: BQ - LOTE: 17, TERRAS DE SANTA CRISTINA III - ITAI/SP

g



12:05:00

Este documento encontra-se registrado no Conselho de Arquitetura e Urbanismo do Brasil, vinculado à Certidão De Aproveitamento Técnico Com Atestado nº 734836, emitida em 05/05/2022

Certidão nº 734836/2022 - 05/05/2022 12:05:00, 11:29 - Chave de Impressão: C45476WVWZDA8Z21B81W1  
O atestado neste ato registrado foi emitido em 05/05/2022 12:05:00, e contém 32 folhas



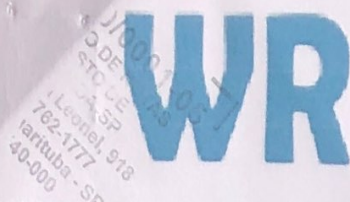

W.R CEREALISTA E TRANSPORTE LTDA.

CNPJ: 19.160.531/0001-70

2.4	PERFURAÇÃO DE ESTACA BROCA A TRADO MECANIZADO	M	15,00
2.5	PERFURAÇÃO DE ESTACA STRAUSS	M	66,00
2.6	LASTRO DE BRITA 3 E 4 APILOADO COM SOQUETE MANUAL PARA REGULARIZAÇÃO	M <sup>3</sup>	3,00
2.7	FORMA PARA FUNDAÇÃO COM TÁBUAS E SARRAFOS, 3 REAPROVEITAMENTOS	M <sup>2</sup>	96,00
2.8	CONCRETO ESTRUTURAL DOSADO EM CENTRAL, FCK 30 MPA, BRITA 1 E 2	M <sup>3</sup>	26,00
2.9	CORTE E DOBRA E ARMAÇÃO DE AÇO CA - 50/60 (VIGAS E PILARES)	KG	620,00
2.10	REATERRO E COMPACTAÇÃO MANUAL DE VALA POR APILOAMENTO COM SOQUETE	M <sup>3</sup>	7,00
2.11	IMPERMEABILIZAÇÃO DE ALVENARIA DE EMBASAMENTO COM ARGAMASSA DE CIMENTO E AREIA TRAÇO 1:3, COM ADITIVO IMPERMEABILIZANTE, E=2 CM	M <sup>2</sup>	100,00
3.0	MURO DE ARRIMO		
3.1	PERFURAÇÃO DE ESTACA BROCA A TRADO MECANIZADO D = 250MM	M	62,00
3.2	CORTE, DOBRA DE ARMAÇÃO DE AÇO CA 50/60	KG	320,00
3.3	ALVENARIA DE TIJOLOS CERÂMICOS FURADO 14X19X39	M <sup>2</sup>	120,00
3.4	FORNECIMENTO E LANÇAMENTO DE CONCRETO ESTRUTURAL USINADO FCK = 25MPA	M <sup>3</sup>	3,00
3.5	ESTRUTURA DE MADEIRA (FORMA E ESCORAS)	M <sup>2</sup>	40,00
3.6	IMPERMEABILIZAÇÃO	M	130,00
3.7	CHAPISCO	M <sup>2</sup>	140,00
3.8	EMBOÇO COMUM	M <sup>2</sup>	140,00
3.9	REBOCO	M <sup>2</sup>	140,00
4.0	SUPER ESTRUTURA		
4.1	FORMA EM CHAPA DE MADEIRA COMPENSADA RESINADA 12MM, PARA ESTRUTURAS DE CONCRETO REAPROVEITADA 3X (VIGAS E PILARES)	M <sup>2</sup>	102,00
4.2	CORTE E DOBRA E ARMAÇÃO DE AÇO CA - 50/60 (VIGAS E PILARES)	KG	500,00
4.3	FORNECIMENTO E LANÇAMENTO DE CONCRETO ESTRUTURAL VIRADO EM OBRA FCK= 25MPA, BRITA 1 E 2 (VIGAS E BALDRAMES)	M <sup>3</sup>	11,00

AVENIDA 03, Nº 382 – QUADRA: BQ – LOTE: 17, TERRAS DE SANTA CRISTINA III – ITAI/SP

g





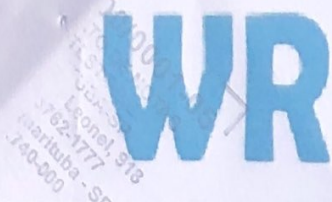

W.R CEREALISTA E TRANSPORTE LTDA.

CNPJ: 19.160.531/0001-70

4.4	LAJE PISO H12	M <sup>2</sup>	75,00
4.5	ESTRUTURA DE MADEIRA (ESCORAS)	UN	40,00
4.6	EDIFICAÇÃO DE ALVENARIA	M <sup>2</sup>	600,00
4.7	ALVENARIA DE TIJOLOS MACIÇOS	M <sup>2</sup>	25,00
4.8	VERGAS E CONTRA VERGAS EM CONCRETOS ARMADOS	M <sup>2</sup>	7,00
5.0	ESQUADRIAS		
5.1	JANELA 0,80 X 2,10M, EM ALUMÍNIO, VIDRO TEMPERADO 8MM	UN	3,00
5.2	JANELA 1,20 X 2,10M, EM ALUMÍNIO, VIDRO TEMPERADO 8MM	UN	2,00
5.3	JANELA MAXIM-AR 0,60 X 1,50M, EM ALUMÍNIO, VIDRO TEMPERADO 8MM	UN	1,00
5.4	JANELA MAXIM-AR 1,30X 0,60M, EM ALUMÍNIO, VIDRO TEMPERADO 8MM	UN	3,00
5.5	JANELA FIXA 0,40 X 2,225M, EM ALUMÍNIO, VIDRO TEMPERADO 8MM	UN	1,00
5.6	JANELA FIXA 1,80 X 2,50MM, EM ALUMÍNIO, VIDRO TEMPERADO 8MM	UN	1,00
5.7	JANELA FIXA 1,35 X 2,60M, EM ALUMÍNIO, VIDRO TEMPERADO 8MM	UN	1,00
5.8	JANELA FIXA 2,55 X 1,00, EM ALUMÍNIO, VIDRO TEMPERADO 8MM	UN	1,00
5.9	JANELA FIXA 0,40 X 2,17M, EM ALUMÍNIO, VIDRO TEMPERADO 8MM	UN	1,00
5.10	PORTA DE ALUMÍNIO 0,70 X 0,90M	UN	1,00
5.11	PORTA DE CORRER 3,90 X 2,10M, ALUMÍNIO LATERAL COM VIDRO TEMPERADO 10MM, 4 FOLHAS	UN	1,00
5.12	PORTA DE CORRER 1,70 X 2,10M, ALUMÍNIO LATERAL COM VIDRO TEMPERADO 10MM, 2 FOLHAS	UN	1,00
5.13	PORTA DE CORRER 1,60 X 2,10M, ALUMÍNIO LATERAL COM VIDRO TEMPERADO 10MM, 2 FOLHAS	UN	1,00
5.14	PORTA DE CORRER 1,10 X 2,10, MADEIRA MACIÇA, COM BATENTE E GUARNIÇÃO	UN	2,00
5.15	PORTA DE MADEIRA 1,10 X 2,10M, COM BATENTE E GUARNIÇÃO	UN	1,00
5.16	PORTA DE MADEIRA 0,90 X 2,10M, COM BATENTE E GUARNIÇÃO	UN	3,00
5.17	PORTA DE MADEIRA 0,80 X 2,10M, COM BATENTE E GUARNIÇÃO	UN	2,00
5.18	PORTÃO 1,10 X 2,20M, METALON CHAPA 24	UN	1,00

AVENIDA 03, Nº 382 – QUADRA: BQ – LOTE: 17, TERRAS DE SANTA CRISTINA III – ITAI/SP

g







W.R CEREALISTA E TRANSPORTE LTDA.

CNPJ: 19.160.531/0001-70

6.0	COBERTURA		
6.1	ESTRUTURA DE MADEIRA PARA TELHA FIBROCIMENTO	M <sup>3</sup>	170,00
6.2	COBERTURA COM TELHA FIBROCIMENTO 8 MM	M <sup>2</sup>	115,00
7.0	INSTALAÇÕES HIDRÁULICAS		
7.1	ÁGUA FRIA E QUENTE		
7.1.1	CAIXA D'ÁGUA DE POLIETILENO 1000 LITROS	UN	2,00
7.1.2	AQUECEDOR ELÉTRICO - BOILER HORIZONTAL 500 LITROS	UN	1,00
7.1.3	TUBO DE PVC SOLDÁVEL Ø 25 MM, COM CONEXÕES, FORNECIMENTO E INSTALAÇÃO	M	80,00
7.1.4	TUBO DE PVC SOLDÁVEL Ø 32 MM, COM CONEXÕES, FORNECIMENTO E INSTALAÇÃO	M	25,00
7.1.5	TUBO DE PVC SOLDÁVEL Ø 50 MM, COM CONEXÕES, FORNECIMENTO E INSTALAÇÃO	M	35,00
7.1.6	TUBO ÁGUA QUENTE CPVC Ø 22 MM, COM CONEXÕES, FORNECIMENTO E INSTALAÇÃO	M	40
7.1.7	TUBO ÁGUA QUENTE CPVC Ø 32 MM, COM CONEXÕES, FORNECIMENTO E INSTALAÇÃO	M	25
7.1.8	REGISTRO DE GAVETA 25MM	UN	10,00
7.1.9	REGISTRO DE GAVETA 50MM	UN	8,00
7.1.10	REGISTRO DE PRESSÃO 25MM	UN	8,00
7.1.11	VÁLVULA DE DESCARGA METÁLICA 1.1/2 COM REGISTRO INTEGRADO	UN	4,00
8.0	ESGOTO		
8.1	TUBO DE PVC RÍGIDO Ø 40 MM, COM CONEXÕES, FORNECIMENTO E INSTALAÇÃO	M	12,00
8.2	TUBO DE PVC RÍGIDO Ø 50 MM, COM CONEXÕES, FORNECIMENTO E INSTALAÇÃO	M	25,00
8.3	TUBO DE PVC RÍGIDO Ø 75 MM, COM CONEXÕES, FORNECIMENTO E INSTALAÇÃO	M	54,00
8.4	TUBO DE PVC RÍGIDO Ø 100 MM, COM CONEXÕES, FORNECIMENTO E INSTALAÇÃO	M	35,00
8.5	TUBO DE PVC RÍGIDO Ø 1500 MM, COM CONEXÕES, FORNECIMENTO E INSTALAÇÃO	M	12,00
8.6	CAIXA DE GORDURA DE POLIETILENO, Ø 50 X 100 MM	UN	2,00
8.7	CAIXA DE INSPEÇÃO DE POLIETILENO, Ø 100 MM	UN	2,00

AVENIDA 03, Nº 382 – QUADRA: BQ – LOTE: 17, TERRAS DE SANTA CRISTINA III – ITAI/SP

g



Este documento encontra-se registrado no Conselho de Arquitetura e Urbanismo do Brasil, vinculado à Certidão De Aproveitamento Técnico Com Atestado nº 734836, emitida em 05/05/2022 12:05:00

Certidão nº 734836/2022 - 05/05/2022 12:05:00, 11:29 - Chave de Impressão: C45476WWZDA8Z21B81W1  
O atestado neste ato registrado foi emitido em 05/05/2022 12:05:00, e contém 32 folhas





W.R CEREALISTA E TRANSPORTE LTDA.

CNPJ: 19.160.531/0001-70

8.8	CAIXA DE INSPEÇÃO EM ALVENARIA DE TIJOLO MACIÇO 60X60X60CM, REVESTIDA INTERNAMENTE (CIMENTO E AREIA), COM TAMPA PRÉ MOLDADA, E = 3CM	UN	2,00
8.9	FOSSA SÉPTICA DE MANILHA DE CONCRETO, H= 2,00 M Ø = 1,49M, CONJUNTAS SELADAS, FUNDO DE CONCRETO, TAMPA DE CONCRETO ARMADO COM ESPESSURA DE 10CM	UN	2,00
8.10	SUMIDOURO H = 3,20M Ø = 1,60M, FUNDO DE CONCRETO, TAMPA DE CONCRETO ARMADO COM ESPESSURA DE 10CM	UN	2,00
8.11	FILTRO ANAERÓBIO H= 2,20M Ø = 1,35M	UN	2,00
8.12	CAIXA SIFONADA DE PVC COM GRELHA BRANCA, 100 X 100 X 50 MM	UN	4,00
8.13	RALO DE PVC RÍGIDO SECO, 100 X 50 X 50 MM	UN	4,00
8.14	RALO LINEAR 7X100 COLETOR + GRELHA ALUMÍNIO	UN	4,00
9.0	PLUVIAL		
9.1	CALHA DE CHAPA GALVANIZADA Nº 24, DESENVOLVIMENTO 50 CM	M	123,00
9.2	GRELHA HEMISFÉRICA DE FERRO FUNDIDO Ø 100 MM (4")	UN	1,00
10	LOUÇAS, METAIS E APARELHOS		
10.1	BACIA SANITÁRIA DE LOUÇA, COM TAMPA E ACESSÓRIOS, (FORNECIDOS E INSTALAÇÃO)	UN	4,00
10.2	BANCADA PARA COZINHA E GOURMET EM GRÃO COM CUBA INOX, COOKTOP, ESPESSURA DE 5CM, MEDIDAS DE 3,00 X 0,60, (FORNECIDOS E INSTALAÇÃO)	UN	2,00
10.3	BANCADA EM L PARA COZINHA E GOURMET EM GRANITO, ESPESSURA DE 5CM, MEDIDAS DE 3,00 X 0,60, COM SAIA FRONTAL DE 10CM E GUARNIÇÃO DE 10CM, ACABAMENTO BISOTÊ E CANTOS ARREDONDADOS, (FORNECIDOS E INSTALAÇÃO)	UN	2,00
10.4	BANCADA PARA BANHEIRO EM GRANITO COM CUBA ESCULPIDA, ESPESSURA DE 15CM, MEDIDAS DE 0,60 X 0,40, (FORNECIDOS E INSTALAÇÃO)	UN	2,00
10.5	BANCADA PARA BANHEIRO EM GRANITO COM CUBA DE LOUÇA SOBREPOR, ESPESSURA DE 15CM, MEDIDAS DE 0,70 X 0,45, (FORNECIDOS E INSTALAÇÃO)	UN	2,00
10.6	NICHO DE EMBUTIR EM GRANITO, ESPESSURA 10CM, MEDIDAS 0,70 X 0,35, (FORNECIDOS E INSTALAÇÃO)	UN	4,00
10.7	DUCHA HIGIÊNICA	UN	4,00
10.8	SABONETEIRA DE LOUÇA 7,5 X 15 CM	UN	4,00

AVENIDA 03, Nº 382 – QUADRA: BQ – LOTE: 17, TERRAS DE SANTA CRISTINA III – ITAI/SP

g







W.R CEREALISTA E TRANSPORTE LTDA.

CNPJ: 19.160.531/0001-70

10.9	PORTA-PAPEL DE LOUÇA BRANCA OU EM CORES	UN	4,00
10.10	PORTA-TOALHA DE LOUÇA BRANCA OU EM CORES	UN	4,00
10.11	ESPELHO BISOTÊ 20MM, TAMANHO 50 X 70	UN	1,00
10.12	ESPELHO BISOTÊ 20MM, TAMANHO 50 X 70	UN	2,00
10.13	ESPELHO CRISTAL VIDRO 4MM, TAMANHO 0,80 X 1,00, INCLUSIVE PARAFUSOS CROMADOS PARA FIXAÇÃO, (FORNECIMENTO E INSTALAÇÃO)	UN	4,00
10.14	BOX BANHEIRO EM L 1,20 X 0,90, VIDRO TEMPERADO 8MM	UN	1,00
10.15	BOX BANHEIRO EM L 1,30 X 0,80, VIDRO TEMPERADO 8MM	UN	1,00
10.16	BOX BANHEIRO 1,00 X 1,00, VIDRO TEMPERADO 8MM	UN	1,00
10.17	BOX BANHEIRO 1,20 X 0,80, VIDRO TEMPERADO 8MM	UN	1,00
10.18	TANQUE DE LOUÇA DUPLO (FORNECIMENTO E INSTALADO)	UN	1,00
10.19	TORNEIRA FLEXIVEL PARA COZINHA ÁGUA QUENTE E FRIA	UN	2,00
10.20	TORNEIRA PARA BANHEIRO MISTURADOR MONOCOMANDO	UN	4,00
10.21	TORNEIRA DE JARDIM	UN	4,00
10.22	TORNEIRA TANQUE, DUPLA	UN	1,00
10.23	COIFA EM AÇO INOXIDÁVEL COM FILTRO EXAUSTOR AXIAL - ÁREA DE 3,01 ATÉ 7,50M²	UN	2,00
10.24	PERSIANA ROLO 0,80 X 2,10M	UN	3,00
10.25	PERSIANA ROLO 1,20 X 2,10M	UN	2,00
10.26	PERSIANA MOTORIZADA 0,40 X 2,225M	UN	1,00
10.27	PERSIANA MOTORIZADA 1,80 X 2,50M	UN	1,00
10.28	PERSIANA MOTORIZADA 1,35 X 2,60M	UN	1,00
10.29	PERSIANA MOTORIZADA 2,55 X 1,00M	UN	1,00
10.30	PERSIANA MOTORIZADA 0,40 X 2,17M	UN	1,00
11.0	INSTALAÇÕES ELÉTRICAS		

AVENIDA 03, Nº 382 – QUADRA: BQ – LOTE: 17, TERRAS DE SANTA CRISTINA III – ITAI/SP

g



Este documento encontra-se registrado no Conselho de Arquitetura e Urbanismo do Brasil, vinculado à Certidão De Acervo Técnico Com Atestado nº 734836, emitida em 05/05/2022 12:05:00

Certidão nº 734836/2022 - 05/05/2022 12:05:00, 11:29 - Chave de Impressão: C45476WWZDA8Z1B81W1  
O atestado neste ato registrado foi emitido em 05/05/2022 12:05:00, e contém 32 folhas



W.R CEREALISTA E TRANSPORTE LTDA.

CNPJ: 19.160.531/0001-70

II.1	POSTE PADRÃO OI CAIXA CATEGORIA C4	UN	1,00
II.2	QUADRO DE DISTRIBUIÇÃO METÁLICO UNIVERSAL, 48 DISJUNTORES DIN, 63 X 39 X 9 CM. (FORNECIMENTO E INTALADA)	UN	1,00
II.3	INTERRUPTOR, UMA TECLA SIMPLES, (FORNECIMENTO E INTALADA)	UN	10,00
II.4	INTERRUPTOR, UMA TECLA PARALELA, (FORNECIMENTO E INTALADA)	UN	5,00
II.5	INTERRUPTOR, UMA TECLA + TOMADA 10 A, (FORNECIMENTO E INTALADA)	UN	5,00
II.6	TOMADA SIMPLES 10 A, (FORNECIMENTO E INTALADA)	UN	40,00
II.7	TOMADA SIMPLES 20 A, (FORNECIMENTO E INTALADA)	UN	15,00
II.8	TOMADA DUPLAS 10 A, (FORNECIMENTO E INTALADA)	UN	15,00
II.9	TOMADA DUPLAS 20 A, (FORNECIMENTO E INTALADA)	UN	5,00
II.10	TOMADA TRIPLA 10 A, (FORNECIMENTO E INTALADA)	UN	5,00
II.11	PENDENTE COM GLOBO LEITOSO E LÂMPADA DE 60 W	UN	5,00
II.12	PLAFON LED 18W, SOBREPOR, (FORNECIMENTO E INTALADA)	UN	10,00
II.13	PLAFON LED 24W, EMBUTIR, (FORNECIMENTO E INTALADA)	UN	6,00
II.14	SPOT LED 6W, EMBUTIR, (FORNECIMENTO E INTALADA)	UN	8,00
II.15	SPOT LED 5W, EMBUTIR NO CHÃO, (FORNECIMENTO E INTALADA)	UN	10,00
II.16	REFLETOR DE LED 50W, (FORNECIMENTO E INTALADA)	UN	5,00
II.17	CAIXA DE PASSAGEM 4 X 2, (FORNECIMENTO E INTALADA)	UN	10,00
II.18	ELETRODUTO DE PVC FLEXÍVEL CORRUGADO 25MM, (FORNECIMENTO E INTALADA)	M	200,00
II.19	ELETRODUTO DE PVC FLEXÍVEL CORRUGADO 32MM, (FORNECIMENTO E INTALADA)	M	75,00
II.20	ELETRODUTO CORRUGADO PRETO 2" POLEGADA, (FORNECIMENTO E INTALADA)	M	30,00
II.21	CAIXINHA DE LUZ 2 X 4	UN	85,00
II.22	CAIXINHA DE LUZ 4 X 4	UN	15,00
II.23	CABO FLEXÍVEL 35MM, (FORNECIMENTO E INTALADA)	M	35,00

AVENIDA 03, Nº 382 – QUADRA: BQ – LOTE: 17, TERRAS DE SANTA CRISTINA III – ITAI/SP

g







W.R CEREALISTA E TRANSPORTE LTDA.

CNPJ: 19.160.531/0001-70

11.24	CABO FLEXÍVEL 16MM, (FORNECIMENTO E INTALADA)	M	50,00
11.25	CABO FLEXÍVEL 10MM, (FORNECIMENTO E INTALADA)	M	50,00
11.26	CABO FLEXÍVEL 6,0MM, (FORNECIMENTO E INTALADA)	M	100,00
11.27	CABO FLEXÍVEL 4,0MM, (FORNECIMENTO E INTALADA)	M	250,00
11.28	CABO FLEXÍVEL 2,5MM, (FORNECIMENTO E INTALADA)	M	300,00
11.29	ROLDANA ISOLADOR 36 X 36 MM	UN	80,00
11.30	AR - CONDICIONADO 12.000 BTUs, (FORNECIMENTO E INTALADA)	UN	4,00
11.31	AR - CONDICIONADO 18.000 BTUs, (FORNECIMENTO E INTALADA)	UN	2,00
12.0	REVESTIMENTO		
12.1	REVESTIMENTOS DE PAREDES		
12.1.1	CHAPISCO COM ARGAMASSA DE CIMENTO E AREIA SEM PENERAR, 1:3 E= 5MM (TODAS AS ALVENARIAS, ATÉ A COBERTURA)	M <sup>2</sup>	1.200,0
12.1.2	EMBOÇO TRAÇO 1:2:8 (CEMENTO, CAL E AREIA MEDIA), ESPESSURA 2,0 CM, INCLUINDO ADITIVO IMPERMEABILIZANTE, PREPARO MECÂNICO DA ARGAMASSA	M <sup>2</sup>	1.200,00
12.1.3	REBOCO PAULISTA TRAÇO 1:2:8 (CEMENTO, CAL E AREIA FINA), ESPESSURA 2,0CM, PREPARO MECÂNICO (TODAS AS ALVENARIAS, ATÉ A COBERTURA)	M <sup>2</sup>	1.200,00
12.2	REVESTIMENTOS CERÂMICOS		
12.2.1	AZULEJO PORCELANATO 120 X 120, ASSENTADO COM ARGAMASSA COLANTE, INCLUSIVE REJUNTAMENTO.	M <sup>2</sup>	30,00
12.2.2	AZULEJO PORCELANATO 60 X 60, ASSENTADO COM ARGAMASSA COLANTE, INCLUSIVE REJUNTAMENTO.	M <sup>2</sup>	30,00
12.2.3	AZULEJO RÉGUA 55 X 1,10 EM 3D, ASSENTADO COM ARGAMASSA COLANTE, INCLUSIVE REJUNTAMENTO.	M <sup>2</sup>	30,00
13	PISOS		
13.1	CONTRA PISO EM CONCRETO FCK= 25MPA, PREPARO MECÂNICO EM OBRA, ESPESSURA 5CM	M <sup>2</sup>	250,00
13.2	CONTRA PISO EM CONCRETO FCK= 30MPA, FORNECIMENTO CONCRETO USINADO, ESPESSURA 5CM	M <sup>2</sup>	30,00
13.3	TELA POP 15 X 15 CM	UN	8,00

AVENIDA 03, Nº 382 – QUADRA: BQ – LOTE: 17, TERRAS DE SANTA CRISTINA III – ITAI/SP

g







W.R CEREALISTA E TRANSPORTE LTDA.

CNPJ: 19.160.531/0001-70

13.4	REGULARIZAÇÃO E BARRAFEADA DE BASE PARA REVESTIMENTO DE PISO COM ARGAMASSA DE CIMENTO E AREIA PENEIRADA ESPESURA: 3 CM / TRAÇO: 1:3	M <sup>2</sup>	280,00
13.5	PISO CERÂMICO POCELANATO DIMENSÃO: 80 X 80, ASSENTADO COM ARGAMASSA COLANTE, INCLUSIVE REJUNTAMENTO.	M <sup>2</sup>	135,00
13.6	RODAPÉ CERÂMICO ALTURA 7 CM, ASSENTADO COM ARGAMASSA COLANTE, INCLUSIVE REJUNTAMENTO.	M	35,00
13.7	PISO MADEIRADO DIMENSÃO: 16,5 X 1,00, ASSENTADO COM ARGAMASSA COLANTE, INCLUSIVE REJUNTAMENTO.	M <sup>2</sup>	76,00
13.8	PISO PASTILHA DIMENSÃO 25 X 25 CM, ASSENTADO COM ARGAMASSA COLANTE, INCLUSIVE REJUNTAMENTO.	M <sup>2</sup>	34,00
13.9	PISO LAMINADO DIMENSÃO 15 X 80 CM, (FORNECIMENTO E INSTALAÇÃO)	M <sup>2</sup>	69,00
13.10	SOLEIRA EM GRANITO	M	35,00
13.11	PEITORIL EM GRANITO	M	27,00
14.0	TETO		
14.1	FORRO DE GESSO, (FORNECIMENTO E INSTALADO)	M <sup>2</sup>	52,00
14.2	MOLDURA RODADA DE GESSO 7CM ESPESURA, (FORNECIMENTO E INSTALADA)	M	90,00
15.0	PINTURA		
15.1	CLORO ADITIVO PURIFICADOR EM PAREDES INTERNAS E EXTERNAS, COM UMA DEMÃO	M <sup>2</sup>	300,00
15.2	FUNDO PREPARADOR, SELADOR ACRÍLICO EM PAREDES INTERNAS E EXTERNA, COM UMA DEMÃO	M <sup>2</sup>	300,00
15.3	EMASSAMENTO DE PAREDE INTERNA COM MASSA CORRIDA, COM DUAS DEMÃOS, PARA PINTURA LÁTEX	M <sup>2</sup>	300,00
15.4	PINTURA COM TINTA LÁTEX PVA EM PAREDE INTERNA, COM DUAS DEMÃOS	M <sup>2</sup>	600,00
15.5	EMASSAMENTO DE PAREDE EXTERNA COM MASSA ACRÍLICA COM DUAS DEMÃOS, PARA PINTURA LÁTEX	M <sup>2</sup>	300,00
15.6	PINTURA COM TINTA LÁTEX ACRÍLICA EM PAREDE EXTERNA, COM DUAS DEMÃOS	M <sup>2</sup>	600,00
15.7	PINTURA COM VERNIZ EM ESQUADRIA DE MADEIRA, COM TRÊS DEMÃOS	M <sup>2</sup>	120,00
15.8	PINTURA COM TINTA AUTOMOTIVA EM PORTÃO, COM TRÊS DEMÃOS	M <sup>2</sup>	6,00
16.0	PAISAGISMO		
16.1	PLANTIO DE GRAMA ESMERALDA	M <sup>2</sup>	50,00

AVENIDA 03, Nº 382 – QUADRA: BQ – LOTE: 17, TERRAS DE SANTA CRISTINA III – ITAI/SP

8







W.R CEREALISTA E TRANSPORTE LTDA.

CNPJ: 19.160.531/0001-70

16.2	PLANTIO DE COQUEIROS RABO DE RAPOSA	UN	7
16.3	PLANTIO DE ÁRVORE DITI	UN	3
16.4	PLANTIO ÁRVORE PATA DE ELEFANTE	UN	5
17.0	SERVIÇOS COMPLEMENTARES		
17.1	CONSTRUÇÃO DE PISCINA	M²	33,75
18.0	LIMPEZA		
18.1	LIMPEZA GERAL DA EDIFICAÇÃO	M²	200,00
18.2	CARGA MANUAL DE ENTULHO EM CAMINHÃO BASCULANTE	M³	12,00

ITAI/SP, 24 de abril de 2022.

TABELIONATO  
DE NOTAS DE  
TAQUARITUBA

Giovana AP. O. P. Caldas

W.R. CEREALISTA E TRANSPORTADORA LTDA

CNPJ: 19.1060.531/0001-70

GIOVANA APARECIDA DE OLIVEIRA PEREIRA CALDAS

CPF: 234.231.148-60

TABELIONATO DE NOTAS E PROTESTOS DE TAQUARITUBA - SP  
Reconhecido por semelhança, em documento COM VALOR ECONÔMICO, a(s) firma(s) de:  
GIOVANA APARECIDA DE OLIVEIRA PEREIRA CALDAS  
que confere(m) com o(s) padrão(es) depositado(s) em Cartório.  
TAQUARITUBA, 29 de Abril de 2022  
CARLOS MAGNO RODRIGUES LEME - ESCRIVENTE  
Por Firma: R\$11,44 Total: R\$11,44 Valido somente com selo de autenticidade.  
Selo(s) AA57154



CARTÓRIO DE TAQUARITUBA/SP  
Carlos magno Rodrigues leme  
Escrivente

AVENIDA 03, Nº 382 – QUADRA: BQ – LOTE: 17, TERRAS DE SANTA CRISTINA III – ITAI/SP



12:05:00

Este documento encontra-se registrado no Conselho de Arquitetura e Urbanismo do Brasil, vinculado à Certidão De Acervo Técnico Com Atestado nº 734836, emitida em 05/05/2022

Certidão nº 734836/2022 - 05/05/2022 12:05:00, 11:29 - Chave de Impressão: C45476WVZDZA8Z1B81W1  
O atestado neste ato registrado foi emitido em 05/05/2022 12:05:00, e contém 32 folhas





W.R CEREALISTA E TRANSPORTE LTDA.

CNPJ: 19.160.531/0001-70

### ATESTADO

Atesto para os devidos fins, que a empresa Construtora Tantini Garcia, inscrita no CNPJ: 42.438.587/0001-65, tendo como responsável técnico o Arquiteto Eriton Francis Tantini, CAU - SP A1112880, executou para a empresa W R Cerealista e Transportadora LTDA, portadora do CNPJ: 19.160.531/0001-70, uma obra localizada na Avenida 03, Quadra BQ, Lote 17, Terras de Santa Cristina, na cidade de Itai/SP, com serviços prestados e discriminados a seguir:

- VALOR DO CONTRATO: R\$ 500.000,00 (quinhentos mil reais)
- PERÍODO DE EXECUÇÃO DOS SERVIÇOS:
  - DATA CELEBRAÇÃO - 04/11/2021
  - DATA INÍCIO - 04/11/2021
  - DATA TÉRMINO - 24/04/2022
- ÁREA TOTAL: 211,71 M<sup>2</sup>

ITEM	DESCRIÇÃO	UN.	QUANTIDADE
1.0	SERVIÇOS PRELIMINARES		
1.1	MOBILIZAÇÃO E DESMOBILIZAÇÃO DE MATERIAL, EQUIPAMENTOS E PESSOAL	M <sup>2</sup>	10,00
1.2	LIGAÇÃO PROVISÓRIA DE ÁGUA PARA OBRA E INSTALAÇÃO SANITÁRIA PROVISÓRIA, PEQUENAS OBRAS - INSTALAÇÃO MÍNIMA	UN	1,00
1.3	LIMPEZA DE TERRENO - RASPAGEM MECANIZADA (MOTONIVELADORA E RETA) DE CAMADA VEGETAL	M <sup>2</sup>	245,00
1.4	TAPUME FIXO EM PAINEL (ZINCO) OBS - ESPESSURA 8MM	M <sup>2</sup>	105,00
1.5	LIMPEZA MANUAL DO TERRENO, INCLUSIVE TRONCOS ATÉ 5 CM DE DIÂMETRO, COM CAMINHÃO A DISPOSIÇÃO DENTRO DA OBRA ATÉ RAIO DE 1KM	M <sup>2</sup>	245,00
1.6	APILOAMENTO DO FUNDO DE VALAS COM SOQUETE	M <sup>2</sup>	40,00
1.7	ATERRO COMPACTO COM PLACA VIBRATÓRIA	M <sup>3</sup>	115,00
2.0	INFRA ESTRUTURA		
2.1	LOCAÇÃO DA OBRA, EXECUÇÃO DE GABARITO	M <sup>2</sup>	41,00
2.2	BROCA DE CONCRETO ARMADO, CONTROLE TIPO "C", BRITA 1 E 2, FCK=15 MPA, Ø 25 CM	M	51,00
2.3	ESCAVAÇÃO MANUAL DE VALA EM SOLO, PROFUNDIDADE ATÉ 3 M	M <sup>2</sup>	19,00

AVENIDA 03, Nº 382 - QUADRA: BQ - LOTE: 17, TERRAS DE SANTA CRISTINA III - ITAI/SP

g



12:05:00

Este documento encontra-se registrado no Conselho de Arquitetura e Urbanismo do Brasil, vinculado à Certidão De Aproveitamento Técnico Com Atestado nº 734836, emitida em 05/05/2022

Certidão nº 734836/2022 - 05/05/2022 12:05:00, 11:29 - Chave de Impressão: C45476WVWZDA8Z21B81W1  
O atestado neste ato registrado foi emitido em 05/05/2022 12:05:00, e contém 32 folhas



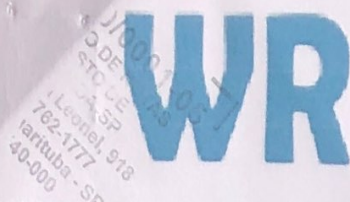

W.R CEREALISTA E TRANSPORTE LTDA.

CNPJ: 19.160.531/0001-70

2.4	PERFURAÇÃO DE ESTACA BROCA A TRADO MECANIZADO	M	15,00
2.5	PERFURAÇÃO DE ESTACA STRAUSS	M	66,00
2.6	LASTRO DE BRITA 3 E 4 APILOADO COM SOQUETE MANUAL PARA REGULARIZAÇÃO	M <sup>3</sup>	3,00
2.7	FORMA PARA FUNDAÇÃO COM TÁBUAS E SARRAFOS, 3 REAPROVEITAMENTOS	M <sup>2</sup>	96,00
2.8	CONCRETO ESTRUTURAL DOSADO EM CENTRAL, FCK 30 MPA, BRITA 1 E 2	M <sup>3</sup>	26,00
2.9	CORTE E DOBRA E ARMAÇÃO DE AÇO CA - 50/60 (VIGAS E PILARES)	KG	620,00
2.10	REATERRO E COMPACTAÇÃO MANUAL DE VALA POR APILOAMENTO COM SOQUETE	M <sup>3</sup>	7,00
2.11	IMPERMEABILIZAÇÃO DE ALVENARIA DE EMBASAMENTO COM ARGAMASSA DE CIMENTO E AREIA TRAÇO 1:3, COM ADITIVO IMPERMEABILIZANTE, E=2 CM	M <sup>2</sup>	100,00
3.0	MURO DE ARRIMO		
3.1	PERFURAÇÃO DE ESTACA BROCA A TRADO MECANIZADO D = 250MM	M	62,00
3.2	CORTE, DOBRA E ARMAÇÃO DE AÇO CA 50/60	KG	320,00
3.3	ALVENARIA DE TIJOLOS CERÂMICOS FURADO 14X19X39	M <sup>2</sup>	120,00
3.4	FORNECIMENTO E LANÇAMENTO DE CONCRETO ESTRUTURAL USINADO FCK = 25MPA	M <sup>3</sup>	3,00
3.5	ESTRUTURA DE MADEIRA (FORMA E ESCORAS)	M <sup>2</sup>	40,00
3.6	IMPERMEABILIZAÇÃO	M	130,00
3.7	CHAPISCO	M <sup>2</sup>	140,00
3.8	EMBOÇO COMUM	M <sup>2</sup>	140,00
3.9	REBOCO	M <sup>2</sup>	140,00
4.0	SUPER ESTRUTURA		
4.1	FORMA EM CHAPA DE MADEIRA COMPENSADA RESINADA 12MM, PARA ESTRUTURAS DE CONCRETO REAPROVEITADA 3X (VIGAS E PILARES)	M <sup>2</sup>	102,00
4.2	CORTE E DOBRA E ARMAÇÃO DE AÇO CA - 50/60 (VIGAS E PILARES)	KG	500,00
4.3	FORNECIMENTO E LANÇAMENTO DE CONCRETO ESTRUTURAL VIRADO EM OBRA FCK= 25MPA, BRITA 1 E 2 (VIGAS E BALDRAMES)	M <sup>3</sup>	11,00

AVENIDA 03, Nº 382 – QUADRA: BQ – LOTE: 17, TERRAS DE SANTA CRISTINA III – ITAI/SP

g





CNPJ: 19.160.531/0001-70

4.4	LAJE PISO H12	M <sup>2</sup>	75,00
4.5	ESTRUTURA DE MADEIRA (ESCORAS)	UN	40,00
4.6	EDIFICAÇÃO DE ALVENARIA	M <sup>2</sup>	600,00
4.7	ALVENARIA DE TIJOLOS MACIÇOS	M <sup>2</sup>	25,00
4.8	VERGAS E CONTRA VERGAS EM CONCRETOS ARMADOS	M <sup>2</sup>	7,00
5.0	ESQUADRIAS		
5.1	JANELA 0,80 X 2,10M, EM ALUMÍNIO, VIDRO TEMPERADO 8MM	UN	3,00
5.2	JANELA 1,20 X 2,10M, EM ALUMÍNIO, VIDRO TEMPERADO 8MM	UN	2,00
5.3	JANELA MAXIM-AR 0,60 X 1,50M, EM ALUMÍNIO, VIDRO TEMPERADO 8MM	UN	1,00
5.4	JANELA MAXIM-AR 1,30 X 0,60M, EM ALUMÍNIO, VIDRO TEMPERADO 8MM	UN	3,00
5.5	JANELA FIXA 0,40 X 2,225M, EM ALUMÍNIO, VIDRO TEMPERADO 8MM	UN	1,00
5.6	JANELA FIXA 1,80 X 2,50MM, EM ALUMÍNIO, VIDRO TEMPERADO 8MM	UN	1,00
5.7	JANELA FIXA 1,35 X 2,60M, EM ALUMÍNIO, VIDRO TEMPERADO 8MM	UN	1,00
5.8	JANELA FIXA 2,55 X 1,00, EM ALUMÍNIO, VIDRO TEMPERADO 8MM	UN	1,00
5.9	JANELA FIXA 0,40 X 2,17M, EM ALUMÍNIO, VIDRO TEMPERADO 8MM	UN	1,00
5.10	PORTA DE ALUMÍNIO 0,70 X 0,90M	UN	1,00
5.11	PORTA DE CORRER 3,90 X 2,10M, ALUMÍNIO LATERAL COM VIDRO TEMPERADO 10MM, 4 FOLHAS	UN	1,00
5.12	PORTA DE CORRER 1,70 X 2,10M, ALUMÍNIO LATERAL COM VIDRO TEMPERADO 10MM, 2 FOLHAS	UN	1,00
5.13	PORTA DE CORRER 1,60 X 2,10M, ALUMÍNIO LATERAL COM VIDRO TEMPERADO 10MM, 2 FOLHAS	UN	1,00
5.14	PORTA DE CORRER 1,10 X 2,10, MADEIRA MACIÇA, COM BATENTE E GUARNIÇÃO	UN	2,00
5.15	PORTA DE MADEIRA 1,10 X 2,10M, COM BATENTE E GUARNIÇÃO	UN	1,00
5.16	PORTA DE MADEIRA 0,90 X 2,10M, COM BATENTE E GUARNIÇÃO	UN	3,00
5.17	PORTA DE MADEIRA 0,80 X 2,10M, COM BATENTE E GUARNIÇÃO	UN	2,00
5.18	PORTÃO 1,10 X 2,20M, METALON CHAPA 24	UN	1,00

AVENIDA 03, Nº 382 – QUADRA: BQ – LOTE: 17, TERRAS DE SANTA CRISTINA III – ITAI/SP



Este documento encontra-se registrado no Conselho de Arquitetura e Urbanismo do Brasil vinculado à Certidão De Acervo Técnico Com Atestado nº 734836, emitida em 05/05/2022 às 12:05:00

O atestado neste ato registrado foi emitido em 05/05/2022 12:05:00, e contém 32 folhas





W.R CEREALISTA E TRANSPORTE LTDA.

CNPJ: 19.160.531/0001-70

6.0	COBERTURA		
6.1	ESTRUTURA DE MADEIRA PARA TELHA FIBROCIMENTO	M <sup>3</sup>	170,00
6.2	COBERTURA COM TELHA FIBROCIMENTO 8 MM	M <sup>2</sup>	115,00
7.0	INSTALAÇÕES HIDRÁULICAS		
7.1	ÁGUA FRIA E QUENTE		
7.1.1	CAIXA D'ÁGUA DE POLIETILENO 1000 LITROS	UN	2,00
7.1.2	AQUECEDOR ELÉTRICO - BOILER HORIZONTAL 500 LITROS	UN	1,00
7.1.3	TUBO DE PVC SOLDÁVEL Ø 25 MM, COM CONEXÕES, FORNECIMENTO E INSTALAÇÃO	M	80,00
7.1.4	TUBO DE PVC SOLDÁVEL Ø 32 MM, COM CONEXÕES, FORNECIMENTO E INSTALAÇÃO	M	25,00
7.1.5	TUBO DE PVC SOLDÁVEL Ø 50 MM, COM CONEXÕES, FORNECIMENTO E INSTALAÇÃO	M	35,00
7.1.6	TUBO ÁGUA QUENTE CPVC Ø 22 MM, COM CONEXÕES, FORNECIMENTO E INSTALAÇÃO	M	40
7.1.7	TUBO ÁGUA QUENTE CPVC Ø 32 MM, COM CONEXÕES, FORNECIMENTO E INSTALAÇÃO	M	25
7.1.8	REGISTRO DE GAVETA 25MM	UN	10,00
7.1.9	REGISTRO DE GAVETA 50MM	UN	8,00
7.1.10	REGISTRO DE PRESSÃO 25MM	UN	8,00
7.1.11	VÁLVULA DE DESCARGA METÁLICA 1.1/2 COM REGISTRO INTEGRADO	UN	4,00
8.0	ESGOTO		
8.1	TUBO DE PVC RÍGIDO Ø 40 MM, COM CONEXÕES, FORNECIMENTO E INSTALAÇÃO	M	12,00
8.2	TUBO DE PVC RÍGIDO Ø 50 MM, COM CONEXÕES, FORNECIMENTO E INSTALAÇÃO	M	25,00
8.3	TUBO DE PVC RÍGIDO Ø 75 MM, COM CONEXÕES, FORNECIMENTO E INSTALAÇÃO	M	54,00
8.4	TUBO DE PVC RÍGIDO Ø 100 MM, COM CONEXÕES, FORNECIMENTO E INSTALAÇÃO	M	35,00
8.5	TUBO DE PVC RÍGIDO Ø 1500 MM, COM CONEXÕES, FORNECIMENTO E INSTALAÇÃO	M	12,00
8.6	CAIXA DE GORDURA DE POLIETILENO, Ø 50 X 100 MM	UN	2,00
8.7	CAIXA DE INSPEÇÃO DE POLIETILENO, Ø 100 MM	UN	2,00

AVENIDA 03, Nº 382 – QUADRA: BQ – LOTE: 17, TERRAS DE SANTA CRISTINA III – ITAI/SP

g



Este documento encontra-se registrado no Conselho de Arquitetura e Urbanismo do Brasil, vinculado à Certidão De Aproveitamento Técnico Com Atestado nº 734836, emitida em 05/05/2022 12:05:00

Certidão nº 734836/2022 - 05/05/2022 12:05:00, 11:29 - Chave de Impressão: C45476WWZDA8Z21B81W1  
O atestado neste ato registrado foi emitido em 05/05/2022 12:05:00, e contém 32 folhas





W.R CEREALISTA E TRANSPORTE LTDA.

CNPJ: 19.160.531/0001-70

8.8	CAIXA DE INSPEÇÃO EM ALVENARIA DE TIJOLO MACIÇO 60X60X60CM, REVESTIDA INTERNAMENTE (CIMENTO E AREIA), COM TAMPA PRÉ MOLDADA, E = 3CM	UN	2,00
8.9	FOSSA SÉPTICA DE MANILHA DE CONCRETO, H= 2,00 M Ø = 1,49M, CONJUNTAS SELADAS, FUNDO DE CONCRETO, TAMPA DE CONCRETO ARMADO COM ESPESSURA DE 10CM	UN	2,00
8.10	SUMIDOURO H = 3,20M Ø = 1,60M, FUNDO DE CONCRETO, TAMPA DE CONCRETO ARMADO COM ESPESSURA DE 10CM	UN	2,00
8.11	FILTRO ANAERÓBIO H= 2,20M Ø = 1,35M	UN	2,00
8.12	CAIXA SIFONADA DE PVC COM GRELHA BRANCA, 100 X 100 X 50 MM	UN	4,00
8.13	RALO DE PVC RÍGIDO SECO, 100 X 50 X 50 MM	UN	4,00
8.14	RALO LINEAR 7X100 COLETOR + GRELHA ALUMÍNIO	UN	4,00
9.0	PLUVIAL		
9.1	CALHA DE CHAPA GALVANIZADA Nº 24, DESENVOLVIMENTO 50 CM	M	123,00
9.2	GRELHA HEMISFÉRICA DE FERRO FUNDIDO Ø 100 MM (4")	UN	1,00
10	LOUÇAS, METAIS E APARELHOS		
10.1	BACIA SANITÁRIA DE LOUÇA, COM TAMPA E ACESSÓRIOS, (FORNECIDOS E INSTALAÇÃO)	UN	4,00
10.2	BANCADA PARA COZINHA E GOURMET EM GRÃO COM CUBA INOX, COOKTOP, ESPESSURA DE 5CM, MEDIDAS DE 3,00 X 0,60, (FORNECIDOS E INSTALAÇÃO)	UN	2,00
10.3	BANCADA EM L PARA COZINHA E GOURMET EM GRANITO, ESPESSURA DE 5CM, MEDIDAS DE 3,00 X 0,60, COM SAIA FRONTAL DE 10CM E GUARNIÇÃO DE 10CM, ACABAMENTO BISOTÊ E CANTOS ARREDONDADOS, (FORNECIDOS E INSTALAÇÃO)	UN	2,00
10.4	BANCADA PARA BANHEIRO EM GRANITO COM CUBA ESCULPIDA, ESPESSURA DE 15CM, MEDIDAS DE 0,60 X 0,40, (FORNECIDOS E INSTALAÇÃO)	UN	2,00
10.5	BANCADA PARA BANHEIRO EM GRANITO COM CUBA DE LOUÇA SOBREPOR, ESPESSURA DE 15CM, MEDIDAS DE 0,70 X 0,45, (FORNECIDOS E INSTALAÇÃO)	UN	2,00
10.6	NICHO DE EMBUTIR EM GRANITO, ESPESSURA 10CM, MEDIDAS 0,70 X 0,35, (FORNECIDOS E INSTALAÇÃO)	UN	4,00
10.7	DUCHA HIGIÊNICA	UN	4,00
10.8	SABONETEIRA DE LOUÇA 7,5 X 15 CM	UN	4,00

AVENIDA 03, Nº 382 – QUADRA: BQ – LOTE: 17, TERRAS DE SANTA CRISTINA III – ITAI/SP

g





W.R CEREALISTA E TRANSPORTE LTDA.

CNPJ: 19.160.531/0001-70

10.9	PORTA-PAPEL DE LOUÇA BRANCA OU EM CORES	UN	4,00
10.10	PORTA-TOALHA DE LOUÇA BRANCA OU EM CORES	UN	4,00
10.11	ESPELHO BISOTÊ 20MM, TAMANHO 50 X 70	UN	1,00
10.12	ESPELHO BISOTÊ 20MM, TAMANHO 50 X 70	UN	2,00
10.13	ESPELHO CRISTAL VIDRO 4MM, TAMANHO 0,80 X 1,00, INCLUSIVE PARAFUSOS CROMADOS PARA FIXAÇÃO, (FORNECIMENTO E INSTALAÇÃO)	UN	4,00
10.14	BOX BANHEIRO EM L 1,20 X 0,90, VIDRO TEMPERADO 8MM	UN	1,00
10.15	BOX BANHEIRO EM L 1,30 X 0,80, VIDRO TEMPERADO 8MM	UN	1,00
10.16	BOX BANHEIRO 1,00 X 1,00, VIDRO TEMPERADO 8MM	UN	1,00
10.17	BOX BANHEIRO 1,20 X 0,80, VIDRO TEMPERADO 8MM	UN	1,00
10.18	TANQUE DE LOUÇA DUPLO (FORNECIMENTO E INSTALADO)	UN	1,00
10.19	TORNEIRA FLEXIVEL PARA COZINHA ÁGUA QUENTE E FRIA	UN	2,00
10.20	TORNEIRA PARA BANHEIRO MISTURADOR MONOCOMANDO	UN	4,00
10.21	TORNEIRA DE JARDIM	UN	4,00
10.22	TORNEIRA TANQUE, DUPLA	UN	1,00
10.23	COIFA EM AÇO INOXIDÁVEL COM FILTRO EXAUSTOR AXIAL - ÁREA DE 3,01 ATÉ 7,50M²	UN	2,00
10.24	PERSIANA ROLO 0,80 X 2,10M	UN	3,00
10.25	PERSIANA ROLO 1,20 X 2,10M	UN	2,00
10.26	PERSIANA MOTORIZADA 0,40 X 2,225M	UN	1,00
10.27	PERSIANA MOTORIZADA 1,80 X 2,50M	UN	1,00
10.28	PERSIANA MOTORIZADA 1,35 X 2,60M	UN	1,00
10.29	PERSIANA MOTORIZADA 2,55 X 1,00M	UN	1,00
10.30	PERSIANA MOTORIZADA 0,40 X 2,17M	UN	1,00
11.0	INSTALAÇÕES ELÉTRICAS		

AVENIDA 03, Nº 382 – QUADRA: BQ – LOTE: 17, TERRAS DE SANTA CRISTINA III – ITAI/SP

g



Este documento encontra-se registrado no Conselho de Arquitetura e Urbanismo do Brasil, vinculado à Certidão De Acervo Técnico Com Atestado nº 734836, emitida em 05/05/2022 12:05:00

Certidão nº 734836/2022 - 05/05/2022 12:05:00, 11:29 - Chave de Impressão: C45476WWZDA8Z1B81W1  
O atestado neste ato registrado foi emitido em 05/05/2022 12:05:00, e contém 32 folhas





W.R CEREALISTA E TRANSPORTE LTDA.

CNPJ: 19.160.531/0001-70

II.1	POSTE PADRÃO OI CAIXA CATEGORIA C4	UN	1,00
II.2	QUADRO DE DISTRIBUIÇÃO METÁLICO UNIVERSAL, 48 DISJUNTORES DIN, 63 X 39 X 9 CM. (FORNECIMENTO E INTALADA)	UN	1,00
II.3	INTERRUPTOR, UMA TECLA SIMPLES, (FORNECIMENTO E INTALADA)	UN	10,00
II.4	INTERRUPTOR, UMA TECLA PARALELA, (FORNECIMENTO E INTALADA)	UN	5,00
II.5	INTERRUPTOR, UMA TECLA + TOMADA 10 A, (FORNECIMENTO E INTALADA)	UN	5,00
II.6	TOMADA SIMPLES 10 A, (FORNECIMENTO E INTALADA)	UN	40,00
II.7	TOMADA SIMPLES 20 A, (FORNECIMENTO E INTALADA)	UN	15,00
II.8	TOMADA DUPLAS 10 A, (FORNECIMENTO E INTALADA)	UN	15,00
II.9	TOMADA DUPLAS 20 A, (FORNECIMENTO E INTALADA)	UN	5,00
II.10	TOMADA TRIPLA 10 A, (FORNECIMENTO E INTALADA)	UN	5,00
II.11	PENDENTE COM GLOBO LEITOSO E LÂMPADA DE 60 W	UN	5,00
II.12	PLAFON LED 18W, SOBREPOR, (FORNECIMENTO E INTALADA)	UN	10,00
II.13	PLAFON LED 24W, EMBUTIR, (FORNECIMENTO E INTALADA)	UN	6,00
II.14	SPOT LED 6W, EMBUTIR, (FORNECIMENTO E INTALADA)	UN	8,00
II.15	SPOT LED 5W, EMBUTIR NO CHÃO, (FORNECIMENTO E INTALADA)	UN	10,00
II.16	REFLETOR DE LED 50W, (FORNECIMENTO E INTALADA)	UN	5,00
II.17	CAIXA DE PASSAGEM 4 X 2, (FORNECIMENTO E INTALADA)	UN	10,00
II.18	ELETRODUTO DE PVC FLEXÍVEL CORRUGADO 25MM, (FORNECIMENTO E INTALADA)	M	200,00
II.19	ELETRODUTO DE PVC FLEXÍVEL CORRUGADO 32MM, (FORNECIMENTO E INTALADA)	M	75,00
II.20	ELETRODUTO CORRUGADO PRETO 2" POLEGADA, (FORNECIMENTO E INTALADA)	M	30,00
II.21	CAIXINHA DE LUZ 2 X 4	UN	85,00
II.22	CAIXINHA DE LUZ 4 X 4	UN	15,00
II.23	CABO FLEXÍVEL 35MM, (FORNECIMENTO E INTALADA)	M	35,00

AVENIDA 03, Nº 382 – QUADRA: BQ – LOTE: 17, TERRAS DE SANTA CRISTINA III – ITAI/SP

g



Este documento encontra-se registrado no Conselho de Arquitetura e Urbanismo do Brasil, vinculado à Certidão De Acervo Técnico Com Atestado nº 734836, emitida em 05/05/2022 12:05:00

Certidão nº 734836/2022 - 05/05/2022 12:05:00, 11:29 - Chave de Impressão: C45476WWZDA8Z21B81W1  
O atestado neste ato registrado foi emitido em 05/05/2022 12:05:00, e contém 32 folhas



W.R CEREALISTA E TRANSPORTE LTDA.

CNPJ: 19.160.531/0001-70

11.24	CABO FLEXÍVEL 16MM, (FORNECIMENTO E INTALADA)	M	50,00
11.25	CABO FLEXÍVEL 10MM, (FORNECIMENTO E INTALADA)	M	50,00
11.26	CABO FLEXÍVEL 6,0MM, (FORNECIMENTO E INTALADA)	M	100,00
11.27	CABO FLEXÍVEL 4,0MM, (FORNECIMENTO E INTALADA)	M	250,00
11.28	CABO FLEXÍVEL 2,5MM, (FORNECIMENTO E INTALADA)	M	300,00
11.29	ROLDANA ISOLADOR 36 X 36 MM	UN	80,00
11.30	AR - CONDICIONADO 12.000 BTUs, (FORNECIMENTO E INTALADA)	UN	4,00
11.31	AR - CONDICIONADO 18.000 BTUs, (FORNECIMENTO E INTALADA)	UN	2,00
12.0	REVESTIMENTO		
12.1	REVESTIMENTOS DE PAREDES		
12.1.1	CHAPISCO COM ARGAMASSA DE CIMENTO E AREIA SEM PENERAR, 1:3 E= 5MM (TODAS AS ALVENARIAS, ATÉ A COBERTURA)	M <sup>2</sup>	1.200,0
12.1.2	EMBOÇO TRAÇO 1:2:8 (CIMENTO, CAL E AREIA MEDIA), ESPESSURA 2,0 CM, INCLUINDO ADITIVO IMPERMEABILIZANTE, PREPARO MECÂNICO DA ARGAMASSA	M <sup>2</sup>	1.200,00
12.1.3	REBOCO PAULISTA TRAÇO 1:2:8 (CIMENTO, CAL E AREIA FINA), ESPESSURA 2,0CM, PREPARO MECÂNICO (TODAS AS ALVENARIAS, ATÉ A COBERTURA)	M <sup>2</sup>	1.200,00
12.2	REVESTIMENTOS CERÂMICOS		
12.2.1	AZULEJO PORCELANATO 120 X 120, ASSENTADO COM ARGAMASSA COLANTE, INCLUSIVE REJUNTAMENTO.	M <sup>2</sup>	30,00
12.2.2	AZULEJO PORCELANATO 60 X 60, ASSENTADO COM ARGAMASSA COLANTE, INCLUSIVE REJUNTAMENTO.	M <sup>2</sup>	30,00
12.2.3	AZULEJO RÉGUA 55 X 1,10 EM 3D, ASSENTADO COM ARGAMASSA COLANTE, INCLUSIVE REJUNTAMENTO.	M <sup>2</sup>	30,00
13	PISOS		
13.1	CONTRA PISO EM CONCRETO FCK= 25MPA, PREPARO MECÂNICO EM OBRA, ESPESSURA 5CM	M <sup>2</sup>	250,00
13.2	CONTRA PISO EM CONCRETO FCK= 30MPA, FORNECIMENTO CONCRETO USINADO, ESPESSURA 5CM	M <sup>2</sup>	30,00
13.3	TELA POP 15 X 15 CM	UN	8,00

AVENIDA 03, Nº 382 – QUADRA: BQ – LOTE: 17, TERRAS DE SANTA CRISTINA III – ITAI/SP

g







W.R CEREALISTA E TRANSPORTE LTDA.

CNPJ: 19.160.531/0001-70

13.4	REGULARIZAÇÃO E BARRAFEADA DE BASE PARA REVESTIMENTO DE PISO COM ARGAMASSA DE CIMENTO E AREIA PENEIRADA ESPESURA: 3 CM / TRAÇO: 1:3	M <sup>2</sup>	280,00
13.5	PISO CERÂMICO POCELANATO DIMENSÃO: 80 X 80, ASSENTADO COM ARGAMASSA COLANTE, INCLUSIVE REJUNTAMENTO.	M <sup>2</sup>	135,00
13.6	RODAPÉ CERÂMICO ALTURA 7 CM, ASSENTADO COM ARGAMASSA COLANTE, INCLUSIVE REJUNTAMENTO.	M	35,00
13.7	PISO MADEIRADO DIMENSÃO: 16,5 X 1,00, ASSENTADO COM ARGAMASSA COLANTE, INCLUSIVE REJUNTAMENTO.	M <sup>2</sup>	76,00
13.8	PISO PASTILHA DIMENSÃO 25 X 25 CM, ASSENTADO COM ARGAMASSA COLANTE, INCLUSIVE REJUNTAMENTO.	M <sup>2</sup>	34,00
13.9	PISO LAMINADO DIMENSÃO 15 X 80 CM, (FORNECIMENTO E INSTALAÇÃO)	M <sup>2</sup>	69,00
13.10	SOLEIRA EM GRANITO	M	35,00
13.11	PEITORIL EM GRANITO	M	27,00
14.0	TETO		
14.1	FORRO DE GESSO, (FORNECIMENTO E INSTALADO)	M <sup>2</sup>	52,00
14.2	MOLDURA RODADA DE GESSO 7CM ESPESURA, (FORNECIMENTO E INSTALADA)	M	90,00
15.0	PINTURA		
15.1	CLORO ADITIVO PURIFICADOR EM PAREDES INTERNAS E EXTERNAS, COM UMA DEMÃO	M <sup>2</sup>	300,00
15.2	FUNDO PREPARADOR, SELADOR ACRÍLICO EM PAREDES INTERNAS E EXTERNA, COM UMA DEMÃO	M <sup>2</sup>	300,00
15.3	EMASSAMENTO DE PAREDE INTERNA COM MASSA CORRIDA, COM DUAS DEMÃOS, PARA PINTURA LÁTEX	M <sup>2</sup>	300,00
15.4	PINTURA COM TINTA LÁTEX PVA EM PAREDE INTERNA, COM DUAS DEMÃOS	M <sup>2</sup>	600,00
15.5	EMASSAMENTO DE PAREDE EXTERNA COM MASSA ACRÍLICA COM DUAS DEMÃOS, PARA PINTURA LÁTEX	M <sup>2</sup>	300,00
15.6	PINTURA COM TINTA LÁTEX ACRÍLICA EM PAREDE EXTERNA, COM DUAS DEMÃOS	M <sup>2</sup>	600,00
15.7	PINTURA COM VERNIZ EM ESQUADRIA DE MADEIRA, COM TRÊS DEMÃOS	M <sup>2</sup>	120,00
15.8	PINTURA COM TINTA AUTOMOTIVA EM PORTÃO, COM TRÊS DEMÃOS	M <sup>2</sup>	6,00
16.0	PAISAGISMO		
16.1	PLANTIO DE GRAMA ESMERALDA	M <sup>2</sup>	50,00

AVENIDA 03, Nº 382 – QUADRA: BQ – LOTE: 17, TERRAS DE SANTA CRISTINA III – ITAI/SP

8







W.R CEREALISTA E TRANSPORTE LTDA.

CNPJ: 19.160.531/0001-70

16.2	PLANTIO DE COQUEIROS RABO DE RAPOSA	UN	7
16.3	PLANTIO DE ÁRVORE DITI	UN	3
16.4	PLANTIO ÁRVORE PATA DE ELEFANTE	UN	5
17.0	SERVIÇOS COMPLEMENTARES		
17.1	CONSTRUÇÃO DE PISCINA	M²	33,75
18.0	LIMPEZA		
18.1	LIMPEZA GERAL DA EDIFICAÇÃO	M²	200,00
18.2	CARGA MANUAL DE ENTULHO EM CAMINHÃO BASCULANTE	M³	12,00

ITAI/SP, 24 de abril de 2022.

TABELIONATO  
DE NOTAS DE  
TAQUARITUBA

Giovana AP. O. P. caldas

W.R. CEREALISTA E TRANSPORTADORA LTDA

CNPJ: 19.1060.531/0001-70

GIOVANA APARECIDA DE OLIVEIRA PEREIRA CALDAS

CPF: 234.231.148-60

SÓCIA (PROPRIETÁRIA)

TABELIONATO DE NOTAS E PROTESTOS DE TAQUARITUBA - SP  
Reconheço por semelhança, em documento COM VALOR ECONÔMICO, a(s) firma(s) de:  
GIOVANA APARECIDA DE OLIVEIRA PEREIRA CALDAS  
que confere(m) com o(s) padrão(es) depositado(s) em Cartório.  
TAQUARITUBA, 29 de Abril de 2022  
CARLOS MAGNO RODRIGUES LEME - ESCRIVENTE  
Por Firma: R\$11,44 Total: R\$11,44 Valido somente com selo de autenticidade.  
Selo(s) AA57154



CARTÓRIO DE TAQUARITUBA/SP  
Carlos magno Rodrigues leme  
Escrivente

AVENIDA 03, Nº 382 – QUADRA: BQ – LOTE: 17, TERRAS DE SANTA CRISTINA III – ITAI/SP



12:05:00





W.R CEREALISTA E TRANSPORTE LTDA.

CNPJ: 19.160.531/0001-70

**ATESTADO**

Atesto para os devidos fins, que a empresa Construtora Tantini Garcia, inscrita no CNPJ: 42.438.587/0001-65, tendo como responsável técnico o Arquiteto Eriton Francis Tantini, CAU - SP A1112880, executou para a empresa W R Cerealista e Transportadora LTDA, portadora do CNPJ: 19.160.531/0001-70, uma obra localizada na Avenida 03, Quadra BQ, Lote 17, Terras de Santa Cristina, na cidade de Itai/SP, com serviços prestados e discriminados a seguir:

- VALOR DO CONTRATO: R\$ 500.000,00 (quinhentos mil reais)
- PERÍODO DE EXECUÇÃO DOS SERVIÇOS:
  - DATA CELEBRAÇÃO - 04/11/2021
  - DATA INÍCIO - 04/11/2021
  - DATA TÉRMINO - 24/04/2022
- ÁREA TOTAL: 211,71 M²

ITEM	DESCRIÇÃO	UN.	QUANTIDADE
1.0	SERVIÇOS PRELIMINARES		
1.1	MOBILIZAÇÃO E DESMOBILIZAÇÃO DE MATERIAL, EQUIPAMENTOS E PESSOAL	M²	10,00
1.2	LIGAÇÃO PROVISÓRIA DE ÁGUA PARA OBRA E INSTALAÇÃO SANITÁRIA PROVISÓRIA, PEQUENAS OBRAS - INSTALAÇÃO MÍNIMA	UN	1,00
1.3	LIMPEZA DE TERRENO - RASPAGEM MECANIZADA (MOTONIVELADORA E RETA) DE CAMADA VEGETAL	M²	245,00
1.4	TAPUME FIXO EM PAINEL (ZINCO) OBS - ESPESSURA 8MM	M²	105,00
1.5	LIMPEZA MANUAL DO TERRENO, INCLUSIVE TRONCOS ATÉ 5 CM DE DIÂMETRO, COM CAMINHÃO A DISPOSIÇÃO DENTRO DA OBRA ATÉ RAIO DE 1KM	M²	245,00
1.6	APILOAMENTO DO FUNDO DE VALAS COM SOQUETE	M²	40,00
1.7	ATERRO COMPACTO COM PLACA VIBRATÓRIA	M³	115,00
2.0	INFRA ESTRUTURA		
2.1	LOCAÇÃO DA OBRA, EXECUÇÃO DE GABARITO	M²	41,00
2.2	BROCA DE CONCRETO ARMADO, CONTROLE TIPO "C", BRITA 1 E 2, FCK=15 MPA, Ø 25 CM	M	51,00
2.3	ESCAVAÇÃO MANUAL DE VALA EM SOLO, PROFUNDIDADE ATÉ 3 M	M²	19,00

AVENIDA 03, Nº 382 - QUADRA: BQ - LOTE: 17, TERRAS DE SANTA CRISTINA III - ITAI/SP



Este documento encontra-se registrado no Conselho de Arquitetura e Urbanismo do Brasil, vinculado à Certidão De Afero Técnico Com Atestado nº 734836, emitida em 05/05/2022 12:05:00

Certidão nº 734836/2022 - 05/05/2022 12:05:00, 11:29 - Chave de Impressão: C45476WWZDA8Z21B81W1  
O atestado neste ato registrado foi emitido em 05/05/2022 12:05:00, e contém 32 folhas

# W.R CEREALISTA E TRANSPORTE LTDA.

CNPJ: 19.160.531/0001-70

2.4	PERFURAÇÃO DE ESTACA BROCA A TRADO MECANIZADO	M	15,00
2.5	PERFURAÇÃO DE ESTACA STRAUSS	M	66,00
2.6	LASTRO DE BRITA 3 E 4 APILOADO COM SOQUETE MANUAL PARA REGULARIZAÇÃO	M³	3,00
2.7	FORMA PARA FUNDAÇÃO COM TÁBUAS E SARRAFOS, 3 REAPROVEITAMENTOS	M²	96,00
2.8	CONCRETO ESTRUTURAL DOSADO EM CENTRAL, FCK 30 MPA, BRITA 1 E 2	M³	26,00
2.9	CORTE E DOBRA E ARMAÇÃO DE AÇO CA - 50/60 (VIGAS E PILARES)	KG	620,00
2.10	REATERRO E COMPACTAÇÃO MANUAL DE VALA POR APILOAMENTO COM SOQUETE	M³	7,00
2.11	IMPERMEABILIZAÇÃO DE ALVENARIA DE EMBASAMENTO COM ARGAMASSA DE CIMENTO E AREIA TRAÇO 1:3, COM ADITIVO IMPERMEABILIZANTE, E=2 CM	M²	100,00
3.0	<b>MURO DE ARRIMO</b>		
3.1	PERFURAÇÃO DE ESTACA BROCA A TRADO MECANIZADO D = 250MM	M	62,00
3.2	CORTE, DOBRA DE ARMAÇÃO DE AÇO CA 50/60	KG	320,00
3.3	ALVENARIA DE TIJOLOS CERÂMICOS FURADO 14X19X39	M²	120,00
3.4	FORNECIMENTO E LANÇAMENTO DE CONCRETO ESTRUTURAL USINADO FCK = 25MPA	M³	3,00
3.5	ESTRUTURA DE MADEIRA (FORMA E ESCORAS)	M²	40,00
3.6	IMPERMEABILIZAÇÃO	M	130,00
3.7	CHAPISCO	M²	140,00
3.8	EMBOÇO COMUM	M²	140,00
3.9	REBOCO	M²	140,00
4.0	<b>SUPER ESTRUTURA</b>		
4.1	FORMA EM CHAPA DE MADEIRA COMPENSADA RESINADA 12MM, PARA ESTRUTURAS DE CONCRETO REAPROVEITADA 3X (VIGAS E PILARES)	M²	102,00
4.2	CORTE E DOBRA E ARMAÇÃO DE AÇO CA - 50/60 (VIGAS E PILARES)	KG	500,00
4.3	FORNECIMENTO E LANÇAMENTO DE CONCRETO ESTRUTURAL VIRADO EM OBRA FCK= 25MPA, BRITA 1 E 2 (VIGAS E BALDRAMES)	M³	11,00

AVENIDA 03, Nº 382 – QUADRA: BQ – LOTE: 17, TERRAS DE SANTA CRISTINA III – ITAI/SP

g





**W.R CEREALISTA E TRANSPORTE LTDA.****CNPJ: 19.160.531/0001-70**

4.4	LAJE PISO H12	M²	75,00
4.5	ESTRUTURA DE MADEIRA (ESCORAS)	UN	40,00
4.6	EDIFICAÇÃO DE ALVENARIA	M²	600,00
4.7	ALVENARIA DE TIJOLOS MACIÇOS	M²	25,00
4.8	VERGAS E CONTRA VERGAS EM CONCRETOS ARMADOS	M²	7,00
5.0	<b>ESQUADRIAS</b>		
5.1	JANELA 0,80 X 2,10M, EM ALUMÍNIO, VIDRO TEMPERADO 8MM	UN	3,00
5.2	JANELA 1,20 X 2,10M, EM ALUMÍNIO, VIDRO TEMPERADO 8MM	UN	2,00
5.3	JANELA MAXIM-AR 0,60 X 1,50M, EM ALUMÍNIO, VIDRO TEMPERADO 8MM	UN	1,00
5.4	JANELA MAXIM-AR 1,30X 0,60M, EM ALUMÍNIO, VIDRO TEMPERADO 8MM	UN	3,00
5.5	JANELA FIXA 0,40 X 2,225M, EM ALUMÍNIO, VIDRO TEMPERADO 8MM	UN	1,00
5.6	JANELA FIXA 1,80 X 2,50MM, EM ALUMÍNIO, VIDRO TEMPERADO 8MM	UN	1,00
5.7	JANELA FIXA 1,35 X 2,60M, EM ALUMÍNIO, VIDRO TEMPERADO 8MM	UN	1,00
5.8	JANELA FIXA 2,55 X 1,00, EM ALUMÍNIO, VIDRO TEMPERADO 8MM	UN	1,00
5.9	JANELA FIXA 0,40 X 2,17M, EM ALUMÍNIO, VIDRO TEMPERADO 8MM	UN	1,00
5.10	PORTA DE ALUMÍNIO 0,70 X 0,90M	UN	1,00
5.11	PORTA DE CORRER 3,90 X 2,10M, ALUMÍNIO LATERAL COM VIDRO TEMPERADO 10MM, 4 FOLHAS	UN	1,00
5.12	PORTA DE CORRER 1,70 X 2,10M, ALUMÍNIO LATERAL COM VIDRO TEMPERADO 10MM, 2 FOLHAS	UN	1,00
5.13	PORTA DE CORRER 1,60 X 2,10M, ALUMÍNIO LATERAL COM VIDRO TEMPERADO 10MM, 2 FOLHAS	UN	1,00
5.14	PORTA DE CORRER 1,10 X 2,10, MADEIRA MACIÇA, COM BATENTE E GUARNIÇÃO	UN	2,00
5.15	PORTA DE MADEIRA 1,10 X 2,10M, COM BATENTE E GUARNIÇÃO	UN	1,00
5.16	PORTA DE MADEIRA 0,90 X 2,10M, COM BATENTE E GUARNIÇÃO	UN	3,00
5.17	PORTA DE MADEIRA 0,80 X 2,10M, COM BATENTE E GUARNIÇÃO	UN	2,00
5.18	PORTÃO 1,10 X 2,20M, METALON CHAPA 24	UN	1,00

AVENIDA 03, Nº 382 – QUADRA: BQ – LOTE: 17, TERRAS DE SANTA CRISTINA III – ITAI/SP





W.R CEREALISTA E TRANSPORTE LTDA.

CNPJ: 19.160.531/0001-70

6.0	COBERTURA		
6.1	ESTRUTURA DE MADEIRA PARA TELHA FIBROCIMENTO	M <sup>3</sup>	170,00
6.2	COBERTURA COM TELHA FIBROCIMENTO 8 MM	M <sup>2</sup>	115,00
7.0	INSTALAÇÕES HIDRÁULICAS		
7.1	ÁGUA FRIA E QUENTE		
7.1.1	CAIXA D'ÁGUA DE POLIETILENO 1000 LITROS	UN	2,00
7.1.2	AQUECEDOR ELÉTRICO - BOILER HORIZONTAL 500 LITROS	UN	1,00
7.1.3	TUBO DE PVC SOLDÁVEL Ø 25 MM, COM CONEXÕES, FORNECIMENTO E INSTALAÇÃO	M	80,00
7.1.4	TUBO DE PVC SOLDÁVEL Ø 32 MM, COM CONEXÕES, FORNECIMENTO E INSTALAÇÃO	M	25,00
7.1.5	TUBO DE PVC SOLDÁVEL Ø 50 MM, COM CONEXÕES, FORNECIMENTO E INSTALAÇÃO	M	35,00
7.1.6	TUBO ÁGUA QUENTE CPVC Ø 22 MM, COM CONEXÕES, FORNECIMENTO E INSTALAÇÃO	M	40
7.1.7	TUBO ÁGUA QUENTE CPVC Ø 32 MM, COM CONEXÕES, FORNECIMENTO E INSTALAÇÃO	M	25
7.1.8	REGISTRO DE GAVETA 25MM	UN	10,00
7.1.9	REGISTRO DE GAVETA 50MM	UN	8,00
7.1.10	REGISTRO DE PRESSÃO 25MM	UN	8,00
7.1.11	VÁLVULA DE DESCARGA METÁLICA 1.1/2 COM REGISTRO INTEGRADO	UN	4,00
8.0	ESGOTO		
8.1	TUBO DE PVC RÍGIDO Ø 40 MM, COM CONEXÕES, FORNECIMENTO E INSTALAÇÃO	M	12,00
8.2	TUBO DE PVC RÍGIDO Ø 50 MM, COM CONEXÕES, FORNECIMENTO E INSTALAÇÃO	M	25,00
8.3	TUBO DE PVC RÍGIDO Ø 75 MM, COM CONEXÕES, FORNECIMENTO E INSTALAÇÃO	M	54,00
8.4	TUBO DE PVC RÍGIDO Ø 100 MM, COM CONEXÕES, FORNECIMENTO E INSTALAÇÃO	M	35,00
8.5	TUBO DE PVC RÍGIDO Ø 1500 MM, COM CONEXÕES, FORNECIMENTO E INSTALAÇÃO	M	12,00
8.6	CAIXA DE GORDURA DE POLIETILENO, Ø 50 X 100 MM	UN	2,00
8.7	CAIXA DE INSPEÇÃO DE POLIETILENO, Ø 100 MM	UN	2,00

AVENIDA 03, Nº 382 – QUADRA: BQ – LOTE: 17, TERRAS DE SANTA CRISTINA III – ITAI/SP

g







W.R CEREALISTA E TRANSPORTE LTDA.

CNPJ: 19.160.531/0001-70

8.8	CAIXA DE INSPEÇÃO EM ALVENARIA DE TIJOLO MACIÇO 60X60X60CM, REVESTIDA INTERNAMENTE (CIMENTO E AREIA), COM TAMPA PRÉ MOLDADA, E = 3CM	UN	2,00
8.9	FOSSA SÉPTICA DE MANILHA DE CONCRETO, H= 2.00 M Ø = 1.49M, CONJUNTAS SELADAS, FUNDO DE CONCRETO, TAMPA DE CONCRETO ARMADO COM ESPESSURA DE 10CM	UN	2,00
8.10	SUMIDOURO H = 3.20M Ø = 1.60M, , FUNDO DE CONCRETO, TAMPA DE CONCRETO ARMADO COM ESPESSURA DE 10CM	UN	2,00
8.11	FILTRO ANAERÓBIO H= 2.20M Ø = 1.35M	UN	2,00
8.12	CAIXA SIFONADA DE PVC COM GRELHA BRANCA, 100 X 100 X 50 MM	UN	4,00
8.13	RALO DE PVC RÍGIDO SECO, 100 X 50 X 50 MM	UN	4,00
8.14	RALO LINEAR 7X100 COLETOR + GRELHA ALUMÍNIO	UN	4,00
9.0	PLUVIAL		
9.1	CALHA DE CHAPA GALVANIZADA Nº 24, DESENVOLVIMENTO 50 CM	M	123,00
9.2	GRELHA HEMISFÉRICA DE FERRO FUNDIDO Ø 100 MM (4")	UN	1,00
10	LOUÇAS, METAIS E APARELHOS		
10.1	BACIA SANITÁRIA DE LOUÇA, COM TAMPA E ACESSÓRIOS, (FORNECIDOS E INSTALAÇÃO)	UN	4,00
10.2	BANCADA PARA COZINHA E GOURMET EM GRAITO COM CUBA INOX, COOKTOP, ESPESSURA DE 5CM, MEDIDAS DE 3,00 X 0,60, (FORNECIDOS E INSTALAÇÃO)	UN	2,00
10.3	BANCADA EM L PARA COZINHA E GOURMET EM GRANITO, ESPESSURA DE 5CM, MEDIDAS DE 3,00 X 0,60, COM SAIA FRONTAL DE 10CM E GUARNIÇÃO DE 10CM, ACABAMENTO BISOTÊ E CANTOS ARREDONDADOS, (FORNECIDOS E INSTALAÇÃO)	UN	2,00
10.4	BANCADA PARA BANHEIRO EM GRANITO COM CUBA ESCULPIDA, ESPESSURA DE 15CM, MEDIDAS DE 0,60 X 0,40, (FORNECIDOS E INSTALAÇÃO)	UN	2,00
10.5	BANCADA PARA BANHEIRO EM GRANITO COM CUBA DE LOUÇA SOBREPOR, ESPESSURA DE 15CM, MEDIDAS DE 0,70 X 0,45, (FORNECIDOS E INSTALAÇÃO)	UN	2,00
10.6	NICHO DE EMBUTIR EM GRANITO, ESPESSURA 10CM, MEDIDAS 0,70 X 0,35, (FORNECIDOS E INSTALAÇÃO)	UN	4,00
10.7	DUCHA HIGIÊNICA	UN	4,00
10.8	SABONETEIRA DE LOUÇA 7,5 X 15 CM	UN	4,00

AVENIDA 03, Nº 382 – QUADRA: BQ – LOTE: 17, TERRAS DE SANTA CRISTINA III – ITAI/SP

g





W.R CEREALISTA E TRANSPORTE LTDA.

CNPJ: 19.160.531/0001-70

10.9	PORTA-PAPEL DE LOUÇA BRANCA OU EM CORES	UN	4,00
10.10	PORTA-TOALHA DE LOUÇA BRANCA OU EM CORES	UN	4,00
10.11	ESPELHO BISOTÊ 20MM, TAMANHO 50 X 70	UN	1,00
10.12	ESPELHO BISOTÊ 20MM, TAMANHO 50 X 70	UN	2,00
10.13	ESPELHO CRISTAL VIDRO 4MM, TAMANHO 0,80 X 1,00, INCLUSIVE PARAFUSOS CROMADOS PARA FIXAÇÃO, (FORNECIMENTO E INSTALAÇÃO)	UN	4,00
10.14	BOX BANHEIRO EM L 1,20 X 0,90, VIDRO TEMPERADO 8MM	UN	1,00
10.15	BOX BANHEIRO EM L 1,30 X 0,80, VIDRO TEMPERADO 8MM	UN	1,00
10.16	BOX BANHEIRO 1,00 X 1,00, VIDRO TEMPERADO 8MM	UN	1,00
10.17	BOX BANHEIRO 1,20 X 0,80, VIDRO TEMPERADO 8MM	UN	1,00
10.18	TANQUE DE LOUÇA DUPLO (FORNECIDO E INSTALADO)	UN	1,00
10.19	TORNEIRA FLEXIVÉL PARA COZINHA ÁGUA QUENTE E FRIA	UN	2,00
10.20	TORNEIRA PARA BANHEIRO MISTURADOR MONOCOMANDO	UN	4,00
10.21	TORNEIRA DE JARDIM	UN	4,00
10.22	TORNEIRA TANQUE, DUPLA	UN	1,00
10.23	COIFA EM AÇO INOXIDÁVEL COM FILTRO EXAUSTOR AXIAL - ÁREA DE 3,01 ATÉ 7,50M²	UN	2,00
10.24	PERSIANA ROLO 0,80 X 2,10M	UN	3,00
10.25	PERSIANA ROLO 1,20 X 2,10M	UN	2,00
10.26	PERSIANA MOTORIZADA 0,40 X 2,225M	UN	1,00
10.27	PERSIANA MOTORIZADA 1,80 X 2,50M	UN	1,00
10.28	PERSIANA MOTORIZADA 1,35 X 2,60M	UN	1,00
10.29	PERSIANA MOTORIZADA 2,55 X 1,00M	UN	1,00
10.30	PERSIANA MOTORIZADA 0,40 X 2,17M	UN	1,00
11.0	INSTALAÇÕES ELÉTRICAS		

AVENIDA 03, Nº 382 – QUADRA: BQ – LOTE: 17, TERRAS DE SANTA CRISTINA III – ITAI/SP

g







W.R CEREALISTA E TRANSPORTE LTDA.

CNPJ: 19.160.531/0001-70

II.1	POSTE PADRÃO DI CAIXA CATEGORIA C4	UN	1,00
II.2	QUADRO DE DISTRIBUIÇÃO METÁLICO UNIVERSAL, 48 DISJUNTORES DIN, 63 X 39 X 9 CM, (FORNECIMENTO E INTALADA)	UN	1,00
II.3	INTERRUPTOR, UMA TECLA SIMPLES, (FORNECIMENTO E INTALADA)	UN	10,00
II.4	INTERRUPTOR, UMA TECLA PARALELA, (FORNECIMENTO E INTALADA)	UN	5,00
II.5	INTERRUPTOR, UMA TECLA + TOMADA 10 A, (FORNECIMENTO E INTALADA)	UN	5,00
II.6	TOMADA SIMPLES 10 A, (FORNECIMENTO E INTALADA)	UN	40,00
II.7	TOMADA SIMPLES 20 A, (FORNECIMENTO E INTALADA)	UN	15,00
II.8	TOMADA DUPLAS 10 A, (FORNECIMENTO E INTALADA)	UN	15,00
II.9	TOMADA DUPLAS 20 A, (FORNECIMENTO E INTALADA)	UN	5,00
II.10	TOMADA TRIPLA 10 A, (FORNECIMENTO E INTALADA)	UN	5,00
II.11	PENDENTE COM GLOBO LEITOSO E LÂMPADA DE 60 W	UN	5,00
II.12	PLAFON LED 18W, SOBREPDR, (FORNECIMENTO E INTALADA)	UN	10,00
II.13	PLAFON LED 24W, EMBUTIR, (FORNECIMENTO E INTALADA)	UN	6,00
II.14	SPOT LED 6W, EMBUTIR, (FORNECIMENTO E INTALADA)	UN	8,00
II.15	SPOT LED 5W, EMBUTIR NO CHÃO, (FORNECIMENTO E INTALADA)	UN	10,00
II.16	REFLETOR DE LED 50W, (FORNECIMENTO E INTALADA)	UN	5,00
II.17	CAIXA DE PASSAGEM 4 X 2, (FORNECIMENTO E INTALADA)	UN	10,00
II.18	ELETRODUTO DE PVC FLEXÍVEL CORRUGADO 25MM, (FORNECIMENTO E INTALADA)	M	200,00
II.19	ELETRODUTO DE PVC FLEXÍVEL CORRUGADO 32MM, (FORNECIMENTO E INTALADA)	M	75,00
II.20	ELETRODUTO CORRUGADO PRETO 2" POLEGADA, (FORNECIMENTO E INTALADA)	M	30,00
II.21	CAIXINHA DE LUZ 2 X 4	UN	85,00
II.22	CAIXINHA DE LUZ 4 X 4	UN	15,00
II.23	CABO FLEXÍVEL 35MM, (FORNECIMENTO E INTALADA)	M	35,00

AVENIDA 03, Nº 382 – QUADRA: BQ – LOTE: 17, TERRAS DE SANTA CRISTINA III – ITAI/SP

g





W.R CEREALISTA E TRANSPORTE LTDA.

CNPJ: 19.160.531/0001-70

11.24	CABO FLEXÍVEL 16MM, (FORNECIMENTO E INTALADA)	M	50,00
11.25	CABO FLEXÍVEL 10MM, (FORNECIMENTO E INTALADA)	M	50,00
11.26	CABO FLEXÍVEL 6,0MM, (FORNECIMENTO E INTALADA)	M	100,00
11.27	CABO FLEXÍVEL 4,0MM, (FORNECIMENTO E INTALADA)	M	250,00
11.28	CABO FLEXÍVEL 2,5MM, (FORNECIMENTO E INTALADA)	M	300,00
11.29	ROLDANA ISOLADOR 36 X 36 MM	UN	80,00
11.30	AR - CONDICIONADO 12.000 BTUs, (FORNECIMENTO E INTALADA)	UN	4,00
11.31	AR - CONDICIONADO 18.000 BTUs, (FORNECIMENTO E INTALADA)	UN	2,00
12.0	REVESTIMENTO		
12.1	REVESTIMENTOS DE PAREDES		
12.1.1	CHAPISCO COM ARGAMASSA DE CIMENTO E AREIA SEM PENERAR, 1:3 E= 5MM (TODAS AS ALVENARIAS, ATÉ A COBERTURA)	M <sup>2</sup>	1.200,0
12.1.2	EMBOÇO TRAÇO 1:2:8 (CIMENTO, CAL E AREIA MEDIA), ESPESSURA 2,0 CM, INCLUINDO ADITIVO IMPERMEABILIZANTE, PREPARO MECÂNICO DA ARGAMASSA	M <sup>2</sup>	1.200,00
12.1.3	REBOCO PAULISTA TRAÇO 1:2:8 (CIMENTO, CAL E AREIA FINA), ESPESSURA 2,0CM, PREPARO MECÂNICO (TODAS AS ALVENARIAS, ATÉ A COBERTURA)	M <sup>2</sup>	1.200,00
12.2	REVESTIMENTOS CERÂMICOS		
12.2.1	AZULEJO PORCELANATO 120 X 120, ASSENTADO COM ARGAMASSA COLANTE, INCLUSIVE REJUNTAMENTO.	M <sup>2</sup>	30,00
12.2.2	AZULEJO PORCELANATO 60 X 60, ASSENTADO COM ARGAMASSA COLANTE, INCLUSIVE REJUNTAMENTO.	M <sup>2</sup>	30,00
12.2.3	AZULEJO RÉGUA 55 X 1,10 EM 30, ASSENTADO COM ARGAMASSA COLANTE, INCLUSIVE REJUNTAMENTO.	M <sup>2</sup>	30,00
13	PISOS		
13.1	CONTRA PISO EM CONCRETOFCK= 25MPA, PREPARO MECÂNICO EM OBRA, ESPESSURA 5CM	M <sup>2</sup>	250,00
13.2	CONTRA PISO EM CONCRETOFCK= 30MPA, FORNECIMENTO CONCRETO USINADO, ESPESSURA 5CM	M <sup>2</sup>	30,00
13.3	TELA POP 15 X 15 CM	UN	8,00

AVENIDA 03, Nº 382 – QUADRA: BQ – LOTE: 17, TERRAS DE SANTA CRISTINA III – ITAI/SP



12:05:00

Certidão nº 734836/2022 - 05/05/2022 12:05:00, 11:29 - Chave de Impressão: C45476WVZDA8Z21B81W1  
O atestado neste ato registrado foi emitido em 05/05/2022 12:05:00, e contém 32 folhas

Este documento encontra-se registrado no Conselho de Arquitetura e Urbanismo do Brasil, vinculado à Certidão De Aproveitamento Técnico Com Atestado nº 734836, emitida em 05/05/2022





W.R CEREALISTA E TRANSPORTE LTDA.

CNPJ: 19.160.531/0001-70

13.4	REGULARIZAÇÃO SARRAFEADA DE BASE PARA REVESTIMENTO DE PISO COM ARGAMASSA DE CIMENTO E AREIA PENEIRADA ESPESSURA: 3 CM / TRAÇO: 1:3	M <sup>2</sup>	280,00
13.5	PISO CERÂMICO PORCELANATO DIMENSÃO: 80 X 80, ASSENTADO COM ARGAMASSA COLANTE, INCLUSIVE REJUNTAMENTO.	M <sup>2</sup>	135,00
13.6	RODAPÉ CERÂMICO ALTURA 7 CM, ASSENTADO COM ARGAMASSA COLANTE, INCLUSIVE REJUNTAMENTO.	M	35,00
13.7	PISO MADEIRADO DIMENSÃO: 18,5 X 1,00, ASSENTADO COM ARGAMASSA COLANTE, INCLUSIVE REJUNTAMENTO.	M <sup>2</sup>	76,00
13.8	PISO PASTILHA DIMENSÃO 25 X 25 CM, ASSENTADO COM ARGAMASSA COLANTE, INCLUSIVE REJUNTAMENTO.	M <sup>2</sup>	34,00
13.9	PISO LAMINADO DIMENSÃO 15 X 80 CM, (FORNECIMENTO E INSTALAÇÃO)	M <sup>2</sup>	69,00
13.10	SOLEIRA EM GRANITO	M	35,00
13.11	PEITORIL EM GRANITO	M	27,00
14.0	TETO		
14.1	FORRO DE GESSO, (FORNECIMENTO E INSTALADO)	M <sup>2</sup>	52,00
14.2	MOLOURA RODADA DE GESSO 7CM ESPESSURA, (FORNECIMENTO E INSTALADA)	M	90,00
15.0	PINTURA		
15.1	CLORO ADITIVO PURIFICADOR EM PAREDES INTERNAS E EXTERNAS, COM UMA DEMÃO	M <sup>2</sup>	300,00
15.2	FUNDO PREPARADOR, SELADOR ACRÍLICO EM PAREDES INTERNAS E EXTERNA, COM UMA DEMÃO	M <sup>2</sup>	300,00
15.3	EMASSAMENTO DE PAREDE INTERNA COM MASSA CORRIDA, COM DUAS DEMÃOS, PARA PINTURA LÁTEX	M <sup>2</sup>	300,00
15.4	PINTURA COM TINTA LÁTEX PVA EM PAREDE INTERNA, COM DUAS DEMÃOS	M <sup>2</sup>	600,00
15.5	EMASSAMENTO DE PAREDE EXTERNA COM MASSA ACRÍLICA COM DUAS DEMÃOS, PARA PINTURA LÁTEX	M <sup>2</sup>	300,00
15.6	PINTURA COM TINTA LÁTEX ACRÍLICA EM PAREDE EXTERNA, COM DUAS DEMÃOS	M <sup>2</sup>	600,00
15.7	PINTURA COM VERNIZ EM ESQUADRIA DE MADEIRA, COM TRÊS DEMÃOS	M <sup>2</sup>	120,00
15.8	PINTURA COM TINTA AUTOMOTIVA EM PORTÃO, COM TRÊS DEMÃOS	M <sup>2</sup>	6,00
16.0	PAISAGISMO		
16.1	PLANTIO DE GRAMA ESMERALDA	M <sup>2</sup>	50,00

AVENIDA 03, Nº 382 – QUADRA: BQ – LOTE: 17, TERRAS DE SANTA CRISTINA III – ITAI/SP

g





W.R CEREALISTA E TRANSPORTE LTDA.

CNPJ: 19.160.531/0001-70

16.2	PLANTIO DE COQUEIROS RABO DE RAPOSA	UN	7
16.3	PLANTIO DE ÁRVORE DITI	UN	3
16.4	PLANTIO ÁRVORE PATA DE ELEFANTE	UN	5
17.0	SERVIÇOS COMPLEMENTARES		
17.1	CONSTRUÇÃO DE PISCINA	M <sup>2</sup>	33,75
18.0	LIMPEZA		
18.1	LIMPEZA GERAL DA EDIFICAÇÃO	M <sup>2</sup>	200,00
18.2	CARGA MANUAL DE ENTULHO EM CAMINHÃO BASCULANTE	M <sup>3</sup>	12,00

ITAI/SP, 24 de abril de 2022.

TABELIONATO  
DE NOTAS DE  
TAQUARITUBA

Giovana AP. O. P. Caldas

W.R. CEREALISTA E TRANSPORTADORA LTDA

CNPJ: 19.1060.531/0001-70

GIOVANA APARECIDA DE OLIVEIRA PEREIRA CALDAS

CPF: 234.231.148-60

SÓCIA PROPRIETÁRIA

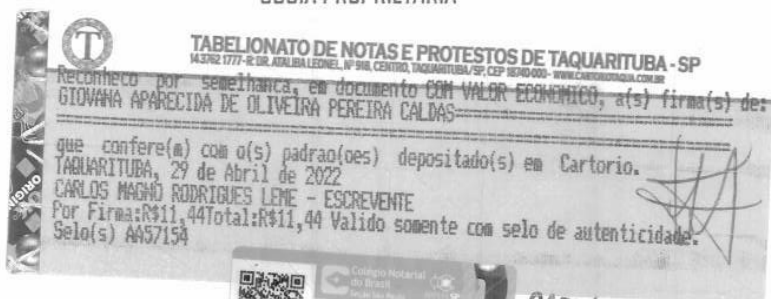

CARTÓRIO DE TAQUARITUBA/SP  
Carlos magno Rodrigues leme  
Escrivente

AVENIDA 03, Nº 382 – QUADRA: BQ – LOTE: 17, TERRAS DE SANTA CRISTINA III – ITAI/SP

