

BALANÇO PATRIMONIAL



Entidade: PORT CON CONSTRUTORA LTDA

Período da Escrituração: 01/01/2023 a 31/12/2023

CNPJ: 55.980.858/0001-51

Número de Ordem do Livro: 43

Período Selecionado: 01 de janeiro de 2023 a 31 de março de 2023

Descrição	Nota	Saldo Inicial	Saldo Final
CIRCULANTE		R\$ 9.082.462,22	R\$ 3.818.360,42
CIRCULANTE		R\$ 7.594.596,50	R\$ 1.974.129,14
DISPONÍVEL		R\$ 5.752.853,67	R\$ 318.047,53
NUMERÁRIO		R\$ 3.021,15	R\$ 104.883,17
CAIXA ITAPEVA		R\$ 2.298,29	R\$ 107.664,94
BANCO DO BRASIL 41500-6		R\$ 39,94	R\$ 1.073,01
CAIXA ADM		R\$ 681,92	R\$ 0,00
BANCO SANTANDER CORD.		R\$ 0,00	R\$ (3.855,78)
BANCO BRADESCO AG. 1989		R\$ 1,00	R\$ 1,00
APLICAÇÕES FINANCEIRAS		R\$ 5.749.832,52	R\$ 213.164,36
BANCO DO BRASIL - OUROCAP		R\$ 1.695,89	R\$ 1.695,89
APLICAÇÃO SANTANDER BANESPA		R\$ 137.645,53	R\$ 0,00
BANCO DO BRASIL S/A - APLICAÇÃO FINANC.		R\$ 5.599.606,30	R\$ 91.386,71
APLICAÇÃO BRADESCO		R\$ 6.362,10	R\$ 6.162,95
APLICAÇÃO BANCO SANTANDER CORD.		R\$ 3.707,45	R\$ 109.371,38
APLICAÇÃO SANTANDER ITAPEVA		R\$ 815,25	R\$ 4.547,43
CIRCULANTE		R\$ 1.841.742,83	R\$ 1.656.081,61
CLIENTE		R\$ 1.275.299,30	R\$ 936.340,36
PREF.MUNIC.DE ITAPEVA		R\$ 237.376,80	R\$ 0,00
PREFEITURA MUNICIPAL DE ITARARÉ		R\$ 116.461,25	R\$ 454.361,25
PREFEITURA DE NOVA CAMPINA		R\$ 787.770,34	R\$ 0,00
SANTA LUZIA ENGENHARIA E CONSTRUÇÕES LTD		R\$ 0,00	R\$ 366.638,64
BURI RESIDENCE EMPREEND. IMOBILIARIOS SP		R\$ 115.340,47	R\$ 115.340,47
IBIZA CONSTRUTORA LTDA		R\$ 18.350,44	R\$ 0,00
ESTOQUES		R\$ 410.769,33	R\$ 502.392,57
MATERIA PRIMA		R\$ 107.535,67	R\$ 91.058,22
CIMENTO ASFALTICO DE PETROLEO		R\$ 303.233,66	R\$ 411.334,35
ESTOQUE MATERIAIS ITAPEVA		R\$ 155.674,20	R\$ 166.408,54
COMBUSTIVEL E LUBRIFICANTES		R\$ 155.674,20	R\$ 166.408,54
COMPRAS		R\$ 0,00	R\$ 50.940,14
COMBUSTIVEL E LUBRIFICANTES -		R\$ 0,00	R\$ 50.940,14

Este documento é parte integrante de escrituração cuja autenticação se comprova pelo recibo de número 07.75.40.1F.81.40.F2.B4.45.4A.74.C9.63.EA.20.37.AB.3C.D6.3D-7, nos termos do Decreto nº 8.683/2016.

Este relatório foi gerado pelo Sistema Público de Escrituração Digital – Sped

BALANÇO PATRIMONIAL



Entidade: PORT CON CONSTRUTORA LTDA

Período da Escrituração: 01/01/2023 a 31/12/2023 CNPJ: 55.980.858/0001-51

Número de Ordem do Livro: 43

Período Selecionado: 01 de janeiro de 2023 a 31 de março de 2023

Descrição	Nota	Saldo Inicial	Saldo Final
ITAPEVA			
PERMANENTE		R\$ 1.487.865,72	R\$ 1.844.231,28
INVESTIMENTOS		R\$ 111.700,93	R\$ 144.924,75
PARTICIPAÇÕES EMPRESAS		R\$ 111.700,93	R\$ 144.924,75
CONSORCIO DE AUTOMOVEL		R\$ 4.188,39	R\$ (10.587,67)
CONSORCIO BANCO DO BRASIL - CARROS		R\$ 52.771,00	R\$ 83.286,77
MAGGI CONSÓRCIO		R\$ 54.741,54	R\$ 72.225,65
IMOBILIZADO		R\$ 5.479.271,52	R\$ 5.839.971,52
PRODUÇÃO		R\$ 5.302.036,20	R\$ 5.662.736,20
MÁQUINAS E EQUIPAMENTOS		R\$ 2.724.616,39	R\$ 2.724.616,39
VEÍCULOS		R\$ 2.577.419,81	R\$ 2.938.119,81
ADMINSITRAÇÃO		R\$ 177.235,32	R\$ 177.235,32
MÓVEIS E UTENSÍLIOS		R\$ 5.700,00	R\$ 5.700,00
COMPUTDORES E PERIFERICOS		R\$ 26.695,99	R\$ 26.695,99
MARCAS E PATENTES		R\$ 6.266,55	R\$ 6.266,55
TERRENOS LOTEAMENTO PORTAL ITAPEVA		R\$ 138.572,78	R\$ 138.572,78
(-) DEPRECIAÇÃO		R\$ (4.103.106,73)	R\$ (4.140.664,99)
(-) DEPRECIAÇÕES ACUMULADAS		R\$ (4.103.106,73)	R\$ (4.140.664,99)
MÓVEIS E UTENSÍLIOS		R\$ 27.634,00	R\$ (5.700,00)
(-) VEÍCULOS		R\$ (1.441.869,93)	R\$ (1.460.991,36)
(-) MAQUINAS E EQUIPAMENTOS		R\$ (2.673.525,02)	R\$ (2.691.961,85)
(-) COMPUTADORES E PERIFÉRICOS		R\$ (15.345,78)	R\$ (15.345,78)
VEICULOS		R\$ 0,00	R\$ 33.334,00
PASSIVO		R\$ 9.082.462,22	R\$ 3.818.360,42
CIRCULANTE		R\$ 2.030.784,47	R\$ 1.454.950,26
EFETIVAS		R\$ 1.699.611,84	R\$ 1.123.777,63
FORNECEDORES		R\$ 841.422,86	R\$ 687.933,45
COFESA CIAL. FERREIRA SANTOS		R\$ 0,00	R\$ 5.513,16
COMERCIAL DIAS LTDA		R\$ 1.332,69	R\$ 20.280,10
AUTO POSTO TUCANO DE CORDEIRÓPOLIS		R\$ 374,34	R\$ 745,06
MARCOS YOSHIITI MAENO		R\$ 2.770,71	R\$ 2.294,33

Este documento é parte integrante de escrituração cuja autenticação se comprova pelo recibo de número 07.75.40.1F.81.40.F2.B4.45.4A.74.C9.63.EA.20.37.AB.3C.D6.3D-7, nos termos do Decreto nº 8.683/2016.

Este relatório foi gerado pelo Sistema Público de Escrituração Digital – Sped

BALANÇO PATRIMONIAL



Entidade: PORT CON CONSTRUTORA LTDA

Período da Escrituração: 01/01/2023 a 31/12/2023 CNPJ: 55.980.858/0001-51

Número de Ordem do Livro: 43

Período Selecionado: 01 de janeiro de 2023 a 31 de março de 2023

Descrição	Nota	Saldo Inicial	Saldo Final
VOTORANTIM CIMENTO BRASIL LTDA		R\$ 5.476,83	R\$ (270,93)
PAULO GOMES DE MORAES		R\$ 0,00	R\$ 120,00
JOÃO EDSON LOURO		R\$ 1.406,90	R\$ 3.156,67
SULPEÇAS COM.E REPRES.LTDA		R\$ 33.100,47	R\$ 8.351,00
VALENTIM MARTINS NETO		R\$ 405,00	R\$ 2.625,00
RISEL CIAL CAMP. DE COMB. LTDA		R\$ 57.990,00	R\$ 63.865,14
MECANICA GARCIA LTDA		R\$ 0,00	R\$ 1.608,00
DIAFER LTDA		R\$ 2.219,84	R\$ 7.634,43
TRANSPEN TRANSPORTES COLETIVO		R\$ 31,41	R\$ (59,17)
CHARRONE IMPL.AGRICOLA LTDA		R\$ 119,80	R\$ 0,00
LUIZ GERALDO MERCURI		R\$ 0,00	R\$ 1.414,66
L.F.FOGAÇA ME		R\$ 8.927,86	R\$ 3.892,31
PETERSON LUIS VALONGO RIO CLARO ME		R\$ 0,00	R\$ 345,00
CASA DAS TINTAS ITAPEVA LTDA		R\$ 9.459,24	R\$ 5.517,62
VIACAO TRANSPEN		R\$ 1.726,88	R\$ 1.726,88
DOGNANI FRAZILLI & CIA LTDA		R\$ 646,00	R\$ 0,00
MAGAZINE LUIZA S/A		R\$ 0,00	R\$ 629,98
RODONAVES TRANSPORTES E ENCOMENDAS LTDA		R\$ 0,00	R\$ 379,61
ELIZABETTE MARIA MARTINS PEAIKO E NETO M		R\$ 1.261,50	R\$ 0,00
WLADIMIR BIGHETTI E CIA LTDA		R\$ 536,00	R\$ 8.938,33
CARLOS ALBERTO HIRUMITSU ME		R\$ 0,00	R\$ 2.680,00
ANDREUS APARECIDO CALODIANO LEITE		R\$ 0,00	R\$ 1.509,06
R.B. DE OLIVEIRA ITAPEVA ME		R\$ 0,00	R\$ 833,57
ANTONIA LUZIA BELLONI RIBEIRO		R\$ 26.080,69	R\$ 12.287,38
EQUIPOAR COM EQUIPS ACESSORIOS LTDA		R\$ 0,00	R\$ 7.400,00
RESTAURANTE DOIS IRMÃOS ITAPEVA LTDA - M		R\$ 2.372,00	R\$ 5.896,00
ITATUBOS CONCRETO USINADO LTDA		R\$ 38.089,54	R\$ 4.764,54
RECAMIX RECAPADORA ITAPEVA LTDA ME		R\$ 12.610,00	R\$ 20.844,73
RONCOLI ROLAMENTOS E RETENTORES LTDA.		R\$ 12.160,00	R\$ 0,00

Este documento é parte integrante de escrituração cuja autenticação se comprova pelo recibo de número 07.75.40.1F.81.40.F2.B4.45.4A.74.C9.63.EA.20.37.AB.3C.D6.3D-7, nos termos do Decreto nº 8.683/2016.

Este relatório foi gerado pelo Sistema Público de Escrituração Digital – Sped

BALANÇO PATRIMONIAL



Entidade: PORT CON CONSTRUTORA LTDA

Período da Escrituração: 01/01/2023 a 31/12/2023 CNPJ: 55.980.858/0001-51

Número de Ordem do Livro: 43

Período Selecionado: 01 de janeiro de 2023 a 31 de março de 2023

Descrição	Nota	Saldo Inicial	Saldo Final
MCR COMERCIO DE PECAS EIRELI EPP		R\$ 0,00	R\$ 2.753,84
ITAPE SOLUCAO - COMERCIO DE BORRACHAS LT		R\$ 0,00	R\$ 3.295,91
SEGUNDA MAO COMERCIO DE MOVEIS LTDA - ME		R\$ 699,00	R\$ 0,00
GILSON GOMES ITARARE ME		R\$ 169,00	R\$ 0,00
BAVARIA COMERCIO DE EQUIPAMENTOS E PEÇAS		R\$ 4.666,67	R\$ 3.399,71
DGI IMPORTACAO E EXPORTACAO LTDA		R\$ 4.200,00	R\$ 0,00
LAJES KAU LTDA		R\$ 392,00	R\$ (370,00)
PIRACICABA ELETRODIESEL LTDA		R\$ 0,00	R\$ 29.246,91
F.J.BATISTA DA SILVA - ME		R\$ 2.880,93	R\$ 10.232,74
FRONTEIRA DRTVIÇOS E LOCAÇÕES LTDA		R\$ 4.525,20	R\$ 19.284,00
ITALPRATES COM. E IMPORTACAO DE PECAS P/		R\$ 16.356,01	R\$ 20.978,81
SARTORI'S COPIADORAS E SUPRIMENTOS LTDA		R\$ 0,00	R\$ 150,00
CAMARGO PECAS E SERVICOS LTDA - ME		R\$ 144,00	R\$ (205,00)
PAPELARIA IRMÃO MACEDO LTDA		R\$ 1.299,35	R\$ 1.286,00
AGUINALDO XAVIER		R\$ 0,00	R\$ 4.740,00
RENATO MOURA TOLLER		R\$ 0,00	R\$ 820,00
ELIEL MARCELO DE PONTES ME		R\$ 0,00	R\$ 80,00
FACILIMP COMERCIAL E SERVICOS LTDA - ME		R\$ 973,32	R\$ 618,46
TRIMER TRANSPORTES, COMERCIO E SERVICOS		R\$ 0,00	R\$ (600,00)
ODAPEL DISTRIBUIDORA DE AUTO PEÇAS LTDA		R\$ 0,00	R\$ 436,40
M A DE OLIVEIRA DIAS		R\$ 0,00	R\$ 210,00
PRUDEMPAST QUIMICA INDUSTRIAL LTDA		R\$ 0,00	R\$ 4.898,67
MOVE SOLUÇÕES EM SERVIÇOS IND. LTDA		R\$ 0,00	R\$ 1.200,00
LAURECY JOSE DOS SANTOS ME		R\$ 0,00	R\$ 1.438,00
LUIS EUGENIO ITAPEVA ME		R\$ 0,00	R\$ 5.115,00
JOSIELLE MARCIA DAMAZIO		R\$ 440,00	R\$ 0,00
AUTO ELETRICO E MECANICA GUARARA LTDA ME		R\$ 0,00	R\$ 3.265,00

Este documento é parte integrante de escrituração cuja autenticação se comprova pelo recibo de número 07.75.40.1F.81.40.F2.B4.45.4A.74.C9.63.EA.20.37.AB.3C.D6.3D-7, nos termos do Decreto nº 8.683/2016.

Este relatório foi gerado pelo Sistema Público de Escrituração Digital – Sped

BALANÇO PATRIMONIAL



Entidade: PORT CON CONSTRUTORA LTDA

Período da Escrituração: 01/01/2023 a 31/12/2023

CNPJ: 55.980.858/0001-51

Número de Ordem do Livro: 43

Período Selecionado: 01 de janeiro de 2023 a 31 de março de 2023

Descrição	Nota	Saldo Inicial	Saldo Final
IVOAL DIESEL PEÇAS LTDA		R\$ 0,00	R\$ 5.692,25
SHARK S.A MAQUINAS PARA CONSTRUÇÃO		R\$ 0,00	R\$ 5.089,63
POSTO DE MOLAS QUIRINO E SILVA LTDA		R\$ 285,00	R\$ 3.444,00
MATHEUS LUIS GELAIN ME		R\$ 1.500,00	R\$ 4.500,00
POSTO DE MOLAS 2 IRMÃOS		R\$ 0,00	R\$ 367,00
C.M. EXTINTORES LTDA		R\$ 70,00	R\$ 70,00
GDL INSTALAÇÃO, MANUT. E COM. MAQ. LTDA		R\$ 6.521,00	R\$ 14.053,14
AUTO ELETRICA KANEKIYO LTDA - ME		R\$ 507,00	R\$ 2.872,00
RENATO PAES GONCALVES 43433597863		R\$ 0,00	R\$ 400,00
VECOL VEÍCULOS LTDA		R\$ 57.000,00	R\$ 0,00
MECANICA CHUPIM LTDA - ME		R\$ 0,00	R\$ 2.323,43
JHP FLEX COMERCIO DE BORRACHA LTDA		R\$ 8.424,49	R\$ 6.064,62
ELZA ISAURA DA SILVA		R\$ 124,23	R\$ 2.871,91
VILA NOVA AMBIENTAL LTDA		R\$ 0,00	R\$ 117.000,00
EDSON JOSÉ DA SILVA		R\$ 0,00	R\$ 11.100,00
LUIZ ROBERTO DIAS ME		R\$ 0,00	R\$ 495,00
ROBERTA FERREIRA SELLIS EPP		R\$ 525,30	R\$ 1.601,60
NIVALDO & DIOGO MOTSORES LTDA		R\$ 0,00	R\$ 2.920,00
DZENK COM DE FERRAMENTAS E PARAFUSOS E M		R\$ 1.140,47	R\$ 6.650,80
AUDEME AUTO PEÇAS E ACESSORIOS DEME LTDA		R\$ 3.333,61	R\$ 0,00
FUNDICAO IRMAOS OLIVETTI INDUSTRIA E COM		R\$ 0,00	R\$ (2.678,00)
SANTEC COMBUSTAO, AUTOMACAO INDUSTRIA E		R\$ 0,00	R\$ 495,00
FDMIX CONCRETOS LTDA		R\$ 0,00	R\$ 4.545,00
ROBERCAP RECAUCHUTAGEM DE PNEUS LTDA		R\$ 0,00	R\$ 7.135,00
JSP ARTES VISUAIS LTDA		R\$ 3.500,00	R\$ 5.240,00
CORDEIRO & BRUZZA SERV. FLORESTAIS LT		R\$ 2.150,00	R\$ 0,00
JCOSOL CASA & CONSTRUÇÃO LTDA		R\$ 7.732,18	R\$ 3.794,06
GUSTAVO HENRIQUE CASTILHO SANTOS		R\$ 530,00	R\$ 0,00

Este documento é parte integrante de escrituração cuja autenticação se comprova pelo recibo de número 07.75.40.1F.81.40.F2.B4.45.4A.74.C9.63.EA.20.37.AB.3C.D6.3D-7, nos termos do Decreto nº 8.683/2016.

Este relatório foi gerado pelo Sistema Público de Escrituração Digital – Sped

BALANÇO PATRIMONIAL



Entidade: PORT CON CONSTRUTORA LTDA

Período da Escrituração: 01/01/2023 a 31/12/2023

CNPJ: 55.980.858/0001-51

Número de Ordem do Livro: 43

Período Selecionado: 01 de janeiro de 2023 a 31 de março de 2023

Descrição	Nota	Saldo Inicial	Saldo Final
BELLAN & LOURO COM. E IMP. DE PROD ELETR		R\$ 303,38	R\$ (398,90)
J.R DE FREITAS		R\$ 0,00	R\$ 12.563,32
FRAZILLI REFRIGERAÇÕES LTDA ME		R\$ 0,00	R\$ 2.573,33
CORDEIRO MAQUINAS E FERRAMENTAS LTDA		R\$ 0,00	R\$ 276,00
LUCIANE BAGDAL BATISTA		R\$ 366,65	R\$ 67,45
BT EQUIPAMENTOS INDUSTRIAIS LTDA		R\$ 0,00	R\$ 2.286,00
R.DZENKAUKAS FERRAMENTAS ME		R\$ 2.644,40	R\$ 4.894,27
BRUMED CONSULTÓRIO MÉDICO LTDA. - EPP		R\$ 2.009,00	R\$ 2.349,88
J.R DE FREITAS ME		R\$ 2.330,07	R\$ 0,00
BRASIF S/A EXPORTAÇÃO IMPORTAÇÃO		R\$ 0,00	R\$ 449,99
JOSIANI A. DE OLIVEIRA ELETRICA ME		R\$ 0,00	R\$ 5.852,30
WDA DISTRIBUIDORA LTDA		R\$ 0,00	R\$ (25.558,56)
DELSSI'S PECAS E SERVICOS LTDA		R\$ 468,14	R\$ 468,14
EPI 360 INDUSTRIA, COMERCIO, IMPORTACAO,		R\$ 0,00	R\$ 400,57
DAG APARELHOS C. EIRELI EPP		R\$ 143,32	R\$ 143,32
MAQ FOREST PEÇAS E SERVIÇOS LTDA		R\$ 2.100,00	R\$ 0,00
V.PERECK EIRELI		R\$ 1.693,60	R\$ 0,00
L.A.V.DRESSLER CIA LTDA		R\$ 9.042,69	R\$ (2.294,69)
GUION INF. PAP. MOV. EIRELI ME		R\$ 0,00	R\$ 4.481,30
AÇOS ITAPEVA LTDA		R\$ 5.011,14	R\$ 5.011,14
ALINE LETICIA ZORZI		R\$ 0,00	R\$ 174,00
LEDIANE VIEIRA MACHADO ME		R\$ 1.485,00	R\$ 1.190,00
ITOPAVA EXTRACAO E COMERCIO DE AREIA LTD		R\$ 2.625,00	R\$ (250,00)
SANTO MENDES JUNIOR - AUTO PECAS		R\$ 0,00	R\$ 540,52
FABIO H. TETSUYA - ME		R\$ 0,00	R\$ 1.451,29
HIDROTEC HIDRAULICA INDUSTRIAL LTDA.		R\$ 0,00	R\$ 3.038,76
ISABEL LOPES ARAUJO REZENDE EPP		R\$ 650,00	R\$ 3.899,30
BRASQUIMICA PRODUTOS ASFALTICOS LTDA		R\$ 317.682,30	R\$ 0,40
FELIPE CUSTODIO DE CAMARGO		R\$ 5.815,57	R\$ 4.518,50

Este documento é parte integrante de escrituração cuja autenticação se comprova pelo recibo de número 07.75.40.1F.81.40.F2.B4.45.4A.74.C9.63.EA.20.37.AB.3C.D6.3D-7, nos termos do Decreto nº 8.683/2016.

Este relatório foi gerado pelo Sistema Público de Escrituração Digital – Sped

BALANÇO PATRIMONIAL



Entidade: PORT CON CONSTRUTORA LTDA

Período da Escrituração: 01/01/2023 a 31/12/2023

CNPJ: 55.980.858/0001-51

Número de Ordem do Livro: 43

Período Selecionado: 01 de janeiro de 2023 a 31 de março de 2023

Descrição	Nota	Saldo Inicial	Saldo Final
HELENICE AP. VEIGA		R\$ 0,00	R\$ 193,50
CSC OIL COMERCIO E TRANSPORTE DE OLEOS		R\$ 0,00	R\$ 3.300,00
PAULO ROGERIO V. TRANSP. DE CARGAS ME		R\$ 1.646,72	R\$ 0,00
COMERCIAL JOAO AFONSO LTDA		R\$ 45.985,50	R\$ 22.848,00
TIAGO ALBERTO GENARI RETIFICA DE MOTORES		R\$ 8.250,00	R\$ 7.000,00
ENGEPEÇAS EQUIPAMENTOS LTDA		R\$ 1.920,45	R\$ 0,00
ELAINE CRISTINA ALMEIDA - ME		R\$ 0,00	R\$ 4.256,65
R. MIRANDA ALMEIDA		R\$ 9.819,75	R\$ 289,90
ELIANA TRIMER BUENO DOS SANTOS ME		R\$ 0,00	R\$ 1.862,30
MATEUS BARROS ABREU MARIOZI		R\$ 3.678,91	R\$ 3.678,91
COFESA COMERCIAL FERREIRA SANTOS LTDA		R\$ 3.864,01	R\$ 0,00
FEPE DO BRASIL IMPORTACAO E EXPORTACAO L		R\$ 0,00	R\$ 1.296,00
UNIPETRO OURINHOS DISTRIBUIDORA DE PETRO		R\$ 1.583,66	R\$ 0,00
ARAUJO MOREIRA VISTORIAS EIRELI ME		R\$ 0,00	R\$ 180,00
LUCIANA CARVALHO DE LIMA LTDA		R\$ 0,00	R\$ 1.461,40
SOTREC S/A		R\$ 2.669,80	R\$ 1.215,82
ITALUZ - COMERCIO DE MATERIAIS ELETRICOS		R\$ 5.124,53	R\$ (1.159,87)
ANDRE ACESS. COM. DE PECAS AUTOM. ITAPEV		R\$ 915,00	R\$ 595,00
RONCOLI ROLAMENTOS E RETENTORES LTDA		R\$ 0,00	R\$ 2.880,00
ADOLFO AUTO PEÇAS LTDA		R\$ 0,00	R\$ 1.202,00
DOLOMITAMIX INDUSTRIA E COMERCIO EIRELI		R\$ 8.443,60	R\$ 28.996,28
MUNDIALTRACTOR COMERCIO IMPORTACAO E EXP		R\$ 3.869,72	R\$ 0,00
S.O.S DO AGRO		R\$ 359,91	R\$ 359,91
INBRAPE - Tecidos Industriais Ltda		R\$ 19.450,92	R\$ 12.419,60
DGS ITAPEVA ALUGUEL DE EQUIPAMENTOS LTDA		R\$ 0,00	R\$ 2.066,00
RTX COMERCIAL E IMPORTADORA DE VEDACOES		R\$ 0,00	R\$ 2.560,00
MORAIS E CAMARGO ITAPEVA LTDA		R\$ 122,20	R\$ 122,20

Este documento é parte integrante de escrituração cuja autenticação se comprova pelo recibo de número 07.75.40.1F.81.40.F2.B4.45.4A.74.C9.63.EA.20.37.AB.3C.D6.3D-7, nos termos do Decreto nº 8.683/2016.

Este relatório foi gerado pelo Sistema Público de Escrituração Digital – Sped

BALANÇO PATRIMONIAL



Entidade: PORT CON CONSTRUTORA LTDA

Período da Escrituração: 01/01/2023 a 31/12/2023

CNPJ: 55.980.858/0001-51

Número de Ordem do Livro: 43

Período Selecionado: 01 de janeiro de 2023 a 31 de março de 2023

Descrição	Nota	Saldo Inicial	Saldo Final
VALINTER COMERCIO DE SUCATAS LTDA		R\$ 0,00	R\$ 60,00
MANIA DE ALUMINIO INDUSTRIA E COMERCIO L		R\$ 0,00	R\$ 90,75
CIENTLAB EQUIPAMENTOS CIENTIFICOS LTDA		R\$ 0,00	R\$ 138,00
ROSALINA SILVA BATISTELLA		R\$ 22,91	R\$ 22,91
ITA AÇOS LTDA		R\$ 0,00	R\$ 4.540,65
Jose Roberto de Oliveira Suprimentos ME		R\$ 110,00	R\$ 110,00
SUPEC TRADING LTDA		R\$ 7.900,00	R\$ 13.650,00
RC PONTO RELOGIOS LTDA ME		R\$ 0,00	R\$ 900,00
MARIA ODETE PEREIRA DE SOUZA SANTOS ME		R\$ 8.569,50	R\$ 1.418,00
DAIANA PEREIRA DA SILVA		R\$ 0,00	R\$ 4.700,00
JOCILEIA PAIANO DOS SANTOS		R\$ 0,00	R\$ 803,56
SOLIXX GERENCIAMENTO DE RESIDUOS LTDA		R\$ 0,00	R\$ 243,20
TALA PNEUS ITAPEVA LTDA		R\$ 3.559,05	R\$ 11.331,80
MARCEO GOULARTE DA SILVA FREZZATTI		R\$ 0,00	R\$ 360,00
INNOVAP COMERCIO DE PEÇAS LTDA		R\$ 0,00	R\$ 10.570,00
OBRIGAÇÕES TRABALHISTAS		R\$ 171.414,85	R\$ 259.860,01
SALÁRIOS		R\$ 124.902,38	R\$ 187.775,14
FGTS		R\$ 22.214,98	R\$ 16.749,98
INSS		R\$ 19.421,39	R\$ 50.448,53
CONT SINDICAL		R\$ 4.414,70	R\$ 4.414,70
CONTRIBUIÇÃO SINDICAL/ASSIST.A RECOLHER		R\$ 461,40	R\$ 471,66
OBRIGAÇÕES TRIBUTÁRIAS		R\$ 686.774,13	R\$ 175.984,17
IRPJ		R\$ 129.193,86	R\$ 75.869,54
CONT. SOCIAL		R\$ 73.004,68	R\$ 44.299,55
IRRF.FOLHA		R\$ 22.441,77	R\$ 16.690,30
(-) ICMS		R\$ (1.267,57)	R\$ (1.267,57)
ISS		R\$ 303.495,56	R\$ 0,00
PIS		R\$ 28.476,39	R\$ 7.193,16
COFINS		R\$ 131.429,44	R\$ 33.199,19
PROVISÕES		R\$ 331.172,63	R\$ 331.172,63

Este documento é parte integrante de escrituração cuja autenticação se comprova pelo recibo de número 07.75.40.1F.81.40.F2.B4.45.4A.74.C9.63.EA.20.37.AB.3C.D6.3D-7, nos termos do Decreto nº 8.683/2016.

Este relatório foi gerado pelo Sistema Público de Escrituração Digital – Sped

Versão 10.3.1 do Visualizador

Página 8 de 9

BALANÇO PATRIMONIAL



Entidade: PORT CON CONSTRUTORA LTDA
Período da Escrituração: 01/01/2023 a 31/12/2023 CNPJ: 55.980.858/0001-51
Número de Ordem do Livro: 43
Período Selecionado: 01 de janeiro de 2023 a 31 de março de 2023

Descrição	Nota	Saldo Inicial	Saldo Final
TRABALHISTAS		R\$ 331.172,63	R\$ 331.172,63
FÉRIAS		R\$ 331.172,63	R\$ 331.172,63
PATRIMÔNIO LÍQUIDO		R\$ 7.051.677,75	R\$ 2.363.410,16
CAPITAL SOCIAL		R\$ 2.001.000,00	R\$ 2.001.000,00
INTEGRALIZADO		R\$ 2.001.000,00	R\$ 2.001.000,00
CAPITAL SOCIAL INTEGRALIZADO		R\$ 2.001.000,00	R\$ 2.001.000,00
RESERVAS		R\$ 5.050.677,75	R\$ 362.410,16
DE CAPITAL		R\$ 5.050.677,75	R\$ 362.410,16

Este documento é parte integrante de escrituração cuja autenticação se comprova pelo recibo de número 07.75.40.1F.81.40.F2.B4.45.4A.74.C9.63.EA.20.37.AB.3C.D6.3D-7, nos termos do Decreto nº 8.683/2016.

Este relatório foi gerado pelo Sistema Público de Escrituração Digital – Sped

BALANÇO PATRIMONIAL



Entidade: PORT CON CONSTRUTORA LTDA

Período da Escrituração: 01/01/2023 a 31/12/2023

CNPJ: 55.980.858/0001-51

Número de Ordem do Livro: 43

Período Selecionado: 01 de abril de 2023 a 30 de junho de 2023

Descrição	Nota	Saldo Inicial	Saldo Final
CIRCULANTE		R\$ 3.818.360,42	R\$ 13.648.826,85
CIRCULANTE		R\$ 1.974.129,14	R\$ 11.628.587,92
DISPONÍVEL		R\$ 318.047,53	R\$ 3.766.498,31
NUMERÁRIO		R\$ 104.883,17	R\$ (33.886,94)
CAIXA ITAPEVA		R\$ 107.664,94	R\$ (34.520,95)
BANCO DO BRASIL 41500-6		R\$ 1.073,01	R\$ 633,01
(-) BANCO SANTANDER CORD.		R\$ (3.855,78)	R\$ 0,00
BANCO BRADESCO AG. 1989		R\$ 1,00	R\$ 1,00
APLICAÇÕES FINANCEIRAS		R\$ 213.164,36	R\$ 3.800.385,25
BANCO DO BRASIL - OUROCAP		R\$ 1.695,89	R\$ 1.695,89
BANCO DO BRASIL S/A - APLICAÇÃO FINANC.		R\$ 91.386,71	R\$ 2.657.252,67
APLICAÇÃO BRADESCO		R\$ 6.162,95	R\$ 5.955,65
APLICAÇÃO BANCO SANTANDER CORD.		R\$ 109.371,38	R\$ 1.110.253,91
APLICAÇÃO SANTANDER ITAPEVA		R\$ 4.547,43	R\$ 25.227,13
CIRCULANTE		R\$ 1.656.081,61	R\$ 7.862.089,61
CLIENTE		R\$ 936.340,36	R\$ 7.026.743,72
PREF.MUNIC.DE ITAPEVA		R\$ 0,00	R\$ 3.183.784,64
PREFEITURA MUNICIPAL DE ITARARÉ		R\$ 454.361,25	R\$ 2.500.948,08
PREFEITURA DE NOVA CAMPINA		R\$ 0,00	R\$ 429.435,42
SANTA LUZIA ENGENHARIA E CONSTRUÇÕES LTD		R\$ 366.638,64	R\$ 812.351,51
BURI RESIDENCE EMPREEND. IMOBILIARIOS SP		R\$ 115.340,47	R\$ 115.340,47
VALERIA ANDREOLI DE ALMEIDA CONSTRUÇOES		R\$ 0,00	R\$ (3.488,40)
CTENGE OBRAS E SERVICOS LTDA		R\$ 0,00	R\$ (11.628,00)
OUTRAS CONTAS A RECEBER		R\$ 0,00	R\$ 22,00
ADIANTAMENTO DE SALARIO		R\$ 0,00	R\$ 22,00
ESTOQUES		R\$ 502.392,57	R\$ 618.195,25
MATERIA PRIMA		R\$ 91.058,22	R\$ 103.456,30
CIMENTO ASFALTICO DE PETROLEO		R\$ 411.334,35	R\$ 514.738,95
ESTOQUE MATERIAIS ITAPEVA		R\$ 166.408,54	R\$ 182.646,50
COMBUSTIVEL E LUBRIFICANTES		R\$ 166.408,54	R\$ 182.646,50

Este documento é parte integrante de escrituração cuja autenticação se comprova pelo recibo de número 07.75.40.1F.81.40.F2.B4.45.4A.74.C9.63.EA.20.37.AB.3C.D6.3D-7, nos termos do Decreto nº 8.683/2016.

Este relatório foi gerado pelo Sistema Público de Escrituração Digital – Sped

BALANÇO PATRIMONIAL



Entidade: PORT CON CONSTRUTORA LTDA

Período da Escrituração: 01/01/2023 a 31/12/2023

CNPJ: 55.980.858/0001-51

Número de Ordem do Livro: 43

Período Selecionado: 01 de abril de 2023 a 30 de junho de 2023

Descrição	Nota	Saldo Inicial	Saldo Final
COMPRAS		R\$ 50.940,14	R\$ 34.482,14
COMPRA DE MATERIAIS - ITAPEVA		R\$ 0,00	R\$ (16.458,00)
COMBUSTIVEL E LUBRIFICANTES - ITAPEVA		R\$ 50.940,14	R\$ 50.940,14
PERMANENTE		R\$ 1.844.231,28	R\$ 2.020.238,93
INVESTIMENTOS		R\$ 144.924,75	R\$ 147.411,33
PARTICIPAÇÕES EMPRESAS		R\$ 144.924,75	R\$ 147.411,33
(-) CONSORCIO DE AUTOMOVEL		R\$ (10.587,67)	R\$ (5.788,15)
CONSORCIO BANCO DO BRASIL - CARROS		R\$ 83.286,77	R\$ 62.204,23
MAGGI CONSÓRCIO		R\$ 72.225,65	R\$ 90.995,25
IMOBILIZADO		R\$ 5.839.971,52	R\$ 6.169.971,52
PRODUÇÃO		R\$ 5.662.736,20	R\$ 5.992.736,20
MÁQUINAS E EQUIPAMENTOS		R\$ 2.724.616,39	R\$ 3.054.616,39
VEÍCULOS		R\$ 2.938.119,81	R\$ 2.938.119,81
ADMINSITRAÇÃO		R\$ 177.235,32	R\$ 177.235,32
MÓVEIS E UTENSILIOS		R\$ 5.700,00	R\$ 5.700,00
COMPUTDORES E PERIFERICOS		R\$ 26.695,99	R\$ 26.695,99
MARCAS E PATENTES		R\$ 6.266,55	R\$ 6.266,55
TERRENOS LOTEAMENTO PORTAL ITAPEVA		R\$ 138.572,78	R\$ 138.572,78
(-) DEPRECIACÃO		R\$ (4.140.664,99)	R\$ (4.297.143,92)
(-) DEPRECIACÕES ACUMULADAS		R\$ (4.140.664,99)	R\$ (4.297.143,92)
(-) MÓVEIS E UTENSILIOS		R\$ (5.700,00)	R\$ (5.700,00)
(-) VEÍCULOS		R\$ (1.460.991,36)	R\$ (1.483.462,86)
(-) MAQUINAS E EQUIPAMENTOS		R\$ (2.691.961,85)	R\$ (2.715.969,28)
(-) COMPUTADORES E PERIFÉRICOS		R\$ (15.345,78)	R\$ (15.345,78)
VEICULOS		R\$ 33.334,00	R\$ (76.666,00)
PASSIVO		R\$ 3.818.360,42	R\$ 13.648.826,85
CIRCULANTE		R\$ 1.454.950,26	R\$ 1.781.982,38
EFETIVAS		R\$ 1.123.777,63	R\$ 1.450.809,75
FORNECEDORES		R\$ 687.933,45	R\$ 845.862,80
COFESA CIAL. FERREIRA SANTOS		R\$ 5.513,16	R\$ 6.013,84
COMERCIAL DIAS LTDA		R\$ 20.280,10	R\$ 12.844,89

Este documento é parte integrante de escrituração cuja autenticação se comprova pelo recibo de número 07.75.40.1F.81.40.F2.B4.45.4A.74.C9.63.EA.20.37.AB.3C.D6.3D-7, nos termos do Decreto nº 8.683/2016.

Este relatório foi gerado pelo Sistema Público de Escrituração Digital – Sped

BALANÇO PATRIMONIAL



Entidade: PORT CON CONSTRUTORA LTDA

Período da Escrituração: 01/01/2023 a 31/12/2023

CNPJ: 55.980.858/0001-51

Número de Ordem do Livro: 43

Período Selecionado: 01 de abril de 2023 a 30 de junho de 2023

Descrição	Nota	Saldo Inicial	Saldo Final
AUTO POSTO TUCANO DE CORDEIRÓPOLIS		R\$ 745,06	R\$ 420,01
MARCOS YOSHIITI MAENO		R\$ 2.294,33	R\$ 1.193,10
(-) VOTORANTIM CIMENTO BRASIL LTDA		R\$ (270,93)	R\$ 0,00
PAULO GOMES DE MORAES		R\$ 120,00	R\$ 580,00
JOÃO EDSON LOURO		R\$ 3.156,67	R\$ 3.338,24
SULPEÇAS COM.E REPRES.LTDA		R\$ 8.351,00	R\$ 1.396,00
VALENTIM MARTINS NETO		R\$ 2.625,00	R\$ 3.278,67
RISEL CIAL CAMP. DE COMB. LTDA		R\$ 63.865,14	R\$ 147.365,00
MECANICA GARCIA LTDA		R\$ 1.608,00	R\$ 0,00
DIAFER LTDA		R\$ 7.634,43	R\$ 3.821,97
(-) TRANSPEN TRANSPORTES COLETIVO		R\$ (59,17)	R\$ 528,01
CHARRONE IMPL.AGRICOLA LTDA		R\$ 0,00	R\$ 185,35
LUIZ GERALDO MERCURI		R\$ 1.414,66	R\$ 7.532,43
L.F.FOGAÇA ME		R\$ 3.892,31	R\$ 10.657,67
PETERSON LUIS VALONGO RIO CLARO ME		R\$ 345,00	R\$ 0,00
GRECA DISTRIBUIDORA DE ASFALTOS LTDA		R\$ 0,00	R\$ 50.784,71
CASA DAS TINTAS ITAPEVA LTDA		R\$ 5.517,62	R\$ 1.640,00
VIACAO TRANSPEN		R\$ 1.726,88	R\$ 1.726,88
MAGAZINE LUIZA S/A		R\$ 629,98	R\$ 0,00
RODONAVES TRANSPORTES E ENCOMENDAS LTDA		R\$ 379,61	R\$ 126,57
ELIZABETTE MARIA MARTINS PEAIKO E NETO M		R\$ 0,00	R\$ 5.245,02
WLADIMIR BIGHETTI E CIA LTDA		R\$ 8.938,33	R\$ 2.522,34
X-DATA INFORMÁTICA LTDA.-ME.		R\$ 0,00	R\$ 351,30
SELLER MECANICA E IND.E COM LTDA		R\$ 0,00	R\$ 18.620,00
CARLOS ALBERTO HIRUMITSU ME		R\$ 2.680,00	R\$ 0,00
SOFTMATIC SISTEMAS LTDA		R\$ 0,00	R\$ 712,00
ANDREUS APARECIDO CALODIANO LEITE		R\$ 1.509,06	R\$ 0,00
R.B. DE OLIVEIRA ITAPEVA ME		R\$ 833,57	R\$ 858,57
ALLITEX COMERCIAL DE PECAS LTDA.		R\$ 0,00	R\$ 10.524,00
ANTONIA LUZIA BELLONI RIBEIRO		R\$ 12.287,38	R\$ 3.091,61

Este documento é parte integrante de escrituração cuja autenticação se comprova pelo recibo de número 07.75.40.1F.81.40.F2.B4.45.4A.74.C9.63.EA.20.37.AB.3C.D6.3D-7, nos termos do Decreto nº 8.683/2016.

Este relatório foi gerado pelo Sistema Público de Escrituração Digital – Sped

BALANÇO PATRIMONIAL



Entidade: PORT CON CONSTRUTORA LTDA

Período da Escrituração: 01/01/2023 a 31/12/2023

CNPJ: 55.980.858/0001-51

Número de Ordem do Livro: 43

Período Selecionado: 01 de abril de 2023 a 30 de junho de 2023

Descrição	Nota	Saldo Inicial	Saldo Final
EQUIPOAR COM EQUIPS ACESSORIOS LTDA		R\$ 7.400,00	R\$ 0,00
RESTAURANTE DOIS IRMÃOS ITAPEVA LTDA - M		R\$ 5.896,00	R\$ 457,30
ITATUBOS CONCRETO USINADO LTDA		R\$ 4.764,54	R\$ 22.734,54
RECAMIX RECAPADORA ITAPEVA LTDA ME		R\$ 20.844,73	R\$ 0,00
STRATURA ASFALTOS S/A		R\$ 0,00	R\$ 46.355,30
MCR COMERCIO DE PECAS EIRELI EPP		R\$ 2.753,84	R\$ 345,00
MAXTRATOR COME. DE PECAS E IMPLEMENTOS E		R\$ 0,00	R\$ 168,48
ITAPE SOLUCAO - COMERCIO DE BORRACHAS LT		R\$ 3.295,91	R\$ 1.489,64
BAVARIA COMERCIO DE EQUIPAMENTOS E PEÇAS		R\$ 3.399,71	R\$ 0,00
SAIOLI LAR E CONSTRUÇÃO LTDA		R\$ 0,00	R\$ 172,13
(-) LAJES KAU LTDA		R\$ (370,00)	R\$ 879,00
PIRACICABA ELETRODIESEL LTDA		R\$ 29.246,91	R\$ 5.246,88
F.J.BATISTA DA SILVA - ME		R\$ 10.232,74	R\$ 6.603,16
FRONTEIRA DRTVIÇOS E LOCAÇÕES LTDA		R\$ 19.284,00	R\$ 4.733,70
ITALPRATES COM. E IMPORTACAO DE PECAS P/		R\$ 20.978,81	R\$ 12.686,56
SARTORI'S COPIADORAS E SUPRIMENTOS LTDA		R\$ 150,00	R\$ 450,00
(-) CAMARGO PECAS E SERVICOS LTDA - ME		R\$ (205,00)	R\$ 310,00
PAPELARIA IRMÃO MACEDO LTDA		R\$ 1.286,00	R\$ 439,06
AGUINALDO XAVIER		R\$ 4.740,00	R\$ 11.696,00
RENATO MOURA TOLLER		R\$ 820,00	R\$ 0,00
ELIEL MARCELO DE PONTES ME		R\$ 80,00	R\$ 0,00
FACILIMP COMERCIAL E SERVICOS LTDA - ME		R\$ 618,46	R\$ 371,97
(-) TRIMER TRANSPORTES, COMERCIO E SERVICOS		R\$ (600,00)	R\$ 0,00
LOGICA RW EQUIPAMENTOS LTDA		R\$ 0,00	R\$ 956,27
LUIZ CARLOS FERREIRA DE ALMEIDA		R\$ 0,00	R\$ 3.480,00
ODAPEL DISTRIBUIDORA DE AUTO PEÇAS LTDA		R\$ 436,40	R\$ 3.682,17
M A DE OLIVEIRA DIAS		R\$ 210,00	R\$ 318,00
PRUEMPLAST QUIMICA INDUSTRIAL		R\$ 4.898,67	R\$ 2.769,00

Este documento é parte integrante de escrituração cuja autenticação se comprova pelo recibo de número 07.75.40.1F.81.40.F2.B4.45.4A.74.C9.63.EA.20.37.AB.3C.D6.3D-7, nos termos do Decreto nº 8.683/2016.

Este relatório foi gerado pelo Sistema Público de Escrituração Digital – Sped

BALANÇO PATRIMONIAL



Entidade: PORT CON CONSTRUTORA LTDA

Período da Escrituração: 01/01/2023 a 31/12/2023

CNPJ: 55.980.858/0001-51

Número de Ordem do Livro: 43

Período Selecionado: 01 de abril de 2023 a 30 de junho de 2023

Descrição	Nota	Saldo Inicial	Saldo Final
LTDA			
MOVE SOLUÇÕES EM SERVIÇOS IND. LTDA		R\$ 1.200,00	R\$ 2.405,00
LAURECY JOSE DOS SANTOS ME		R\$ 1.438,00	R\$ 0,00
LUIS EUGENIO ITAPEVA ME		R\$ 5.115,00	R\$ 0,00
AUTO ELETRICO E MECANICA GUARARA LTDA ME		R\$ 3.265,00	R\$ 0,00
IVOAL DIESEL PEÇAS LTDA		R\$ 5.692,25	R\$ 0,00
SHARK S.A MAQUINAS PARA CONSTRUÇÃO		R\$ 5.089,63	R\$ 2.544,81
POSTO DE MOLAS QUIRINO E SILVA LTDA		R\$ 3.444,00	R\$ 0,00
MATHEUS LUIS GELAIN ME		R\$ 4.500,00	R\$ 4.500,00
AUTO PECAS FABRI LTDA		R\$ 0,00	R\$ 3.593,34
POSTO DE MOLAS 2 IRMÃOS		R\$ 367,00	R\$ 0,00
AUTOMECCOMERCIAL DE VEICULOS LTDA		R\$ 0,00	R\$ 444,97
JOÃO PEDRO DE CAMARGO CAMELOTTO		R\$ 0,00	R\$ 4.580,00
C.M. EXTINTORES LTDA		R\$ 70,00	R\$ 70,00
R.LARA & CIA LTDA		R\$ 0,00	R\$ 850,00
GDL INSTALAÇÃO, MANUT. E COM. MAQ. LTDA		R\$ 14.053,14	R\$ 0,00
SERGIO RODRIGUES DA COSTA		R\$ 0,00	R\$ 1.410,00
AUTO ELETRICA KANEKIYO LTDA - ME		R\$ 2.872,00	R\$ 2.872,00
ARNALDO EDUARDO DE DIVITIS		R\$ 0,00	R\$ (81.000,00)
RENATO PAES GONCALVES 43433597863		R\$ 400,00	R\$ 0,00
AUTO PEÇAS E MECANICA IRMÃOS GRANÇO LTDA		R\$ 0,00	R\$ 865,00
VECOL VEÍCULOS LTDA		R\$ 0,00	R\$ 800,00
MECANICA CHUPIM LTDA - ME		R\$ 2.323,43	R\$ 2.309,52
JHP FLEX COMERCIO DE BORRACHA LTDA		R\$ 6.064,62	R\$ 6.507,50
JONGH JARDIM LTDA		R\$ 0,00	R\$ 1.243,00
ELZA ISAURA DA SILVA		R\$ 2.871,91	R\$ 0,00
VILA NOVA AMBIENTAL LTDA		R\$ 117.000,00	R\$ 116.400,00
EDSON JOSÉ DA SILVA		R\$ 11.100,00	R\$ 9.860,00
LUIZ ROBERTO DIAS ME		R\$ 495,00	R\$ 0,00

Este documento é parte integrante de escrituração cuja autenticação se comprova pelo recibo de número 07.75.40.1F.81.40.F2.B4.45.4A.74.C9.63.EA.20.37.AB.3C.D6.3D-7, nos termos do Decreto nº 8.683/2016.

Este relatório foi gerado pelo Sistema Público de Escrituração Digital – Sped

BALANÇO PATRIMONIAL



Entidade: PORT CON CONSTRUTORA LTDA

Período da Escrituração: 01/01/2023 a 31/12/2023

CNPJ: 55.980.858/0001-51

Número de Ordem do Livro: 43

Período Selecionado: 01 de abril de 2023 a 30 de junho de 2023

Descrição	Nota	Saldo Inicial	Saldo Final
ROBERTA FERREIRA SELLIS EPP		R\$ 1.601,60	R\$ 91,30
MARIA CRISTINA GALVÃO DOS SANTOS		R\$ 0,00	R\$ 1.675,00
NIVALDO & DIOGO MOTSOIRES LTDA		R\$ 2.920,00	R\$ 1.435,00
DZENK COM DE FERRAMENTAS E PARAFUSOS E M		R\$ 6.650,80	R\$ 5.379,19
AUDEME AUTO PEÇAS E ACESSORIOS DEME LTDA		R\$ 0,00	R\$ 2.127,29
VOL IMPORTS COMERCIO IMP. E EXP. EIRELI		R\$ 0,00	R\$ (132,52)
M.E MELCHIOR DE CARVALHO ME		R\$ 0,00	R\$ 1.500,00
(-) FUNDICAO IRMAOS OLIVETTI INDUSTRIA E COM		R\$ (2.678,00)	R\$ 766,00
SANTEC COMBUSTAO, AUTOMACAO INDUSTRIA E		R\$ 495,00	R\$ 0,00
FDMIX CONCRETOS LTDA		R\$ 4.545,00	R\$ 3.510,00
BENEDITA L A FREITAS ME		R\$ 0,00	R\$ 225,00
MMD TERRAPLENAGEM LTDA		R\$ 0,00	R\$ 4.592,00
ROBERCAP RECAUCHUTAGEM DE PNEUS LTDA		R\$ 7.135,00	R\$ 7.540,00
ALISON VIEIRA		R\$ 0,00	R\$ 250,00
JSP ARTES VISUAIS LTDA		R\$ 5.240,00	R\$ 950,00
JCOSOL CASA & CONSTRUÇÃO LTDA		R\$ 3.794,06	R\$ 5.815,58
COMERCIO DE TINTAS DIVEL LTDA ME		R\$ 0,00	R\$ 1.152,26
(-) BELLAN & LOURO COM. E IMP. DE PROD ELETR		R\$ (398,90)	R\$ 0,00
J.R DE FREITAS		R\$ 12.563,32	R\$ 823,90
BAUKO MAQUINAS S/A		R\$ 0,00	R\$ 670,54
FRAZILLI REFRIGERAÇÕES LTDA ME		R\$ 2.573,33	R\$ 1.430,00
CORDEIRO MAQUINAS E FERRAMENTAS LTDA		R\$ 276,00	R\$ 0,00
LUCIANE BAGDAL BATISTA		R\$ 67,45	R\$ 455,95
BT EQUIPAMENTOS INDUSTRIAIS LTDA		R\$ 2.286,00	R\$ 0,00
R.DZENKAUKAS FERRAMENTAS ME		R\$ 4.894,27	R\$ 6.301,04
BRUMED CONSULTÓRIO MÉDICO LTDA. - EPP		R\$ 2.349,88	R\$ 2.075,53
SEVILHA PEÇAS PARA TRATORES LTDA		R\$ 0,00	R\$ 638,00
THALINE MASSANO MARIN		R\$ 0,00	R\$ 350,00
BRASIF S/A EXPORTAÇÃO IMPORTAÇÃO		R\$ 449,99	R\$ 0,00

Este documento é parte integrante de escrituração cuja autenticação se comprova pelo recibo de número 07.75.40.1F.81.40.F2.B4.45.4A.74.C9.63.EA.20.37.AB.3C.D6.3D-7, nos termos do Decreto nº 8.683/2016.

Este relatório foi gerado pelo Sistema Público de Escrituração Digital – Sped

BALANÇO PATRIMONIAL



Entidade: PORT CON CONSTRUTORA LTDA

Período da Escrituração: 01/01/2023 a 31/12/2023

CNPJ: 55.980.858/0001-51

Número de Ordem do Livro: 43

Período Selecionado: 01 de abril de 2023 a 30 de junho de 2023

Descrição	Nota	Saldo Inicial	Saldo Final
JOSIANI A. DE OLIVEIRA ELETRICA ME		R\$ 5.852,30	R\$ 3.932,30
ELIZEU RIBAS DE SOUZA JUNIOR		R\$ 0,00	R\$ 840,00
(-) WDA DISTRIBUIDORA LTDA		R\$ (25.558,56)	R\$ 10.837,44
PARANA EQUIPAMENTOS S.A. MATRIZ		R\$ 0,00	R\$ 23.958,28
DELSSI'S PECAS E SERVICOS LTDA		R\$ 468,14	R\$ 468,14
EPI 360 INDUSTRIA, COMERCIO, IMPORTACAO,		R\$ 400,57	R\$ 0,00
DAG APARELHOS C. EIRELI EPP		R\$ 143,32	R\$ 143,32
AIG ELETRO MOTORES LTDA		R\$ 0,00	R\$ 270,00
(-) L.A.V.DRESSLER CIA LTDA		R\$ (2.294,69)	R\$ 2.664,10
DOUGLAS SOUZA NUNES		R\$ 0,00	R\$ 380,00
FAPER COMERCIO DE FERRAMENTAS PARAFUSOS		R\$ 0,00	R\$ 484,30
GUION INF. PAP. MOV. EIRELI ME		R\$ 4.481,30	R\$ 1.920,56
AÇOS ITAPEVA LTDA		R\$ 5.011,14	R\$ 5.011,14
MERCALF DIESEL LTDA.		R\$ 0,00	R\$ 11.768,50
ALINE LETICIA ZORZI		R\$ 174,00	R\$ 0,00
LEDIANE VIEIRA MACHADO ME		R\$ 1.190,00	R\$ 0,00
(-) ITOPAVA EXTRACAO E COMERCIO DE AREIA LTD		R\$ (250,00)	R\$ 625,00
SANTO MENDES JUNIOR - AUTO PECAS		R\$ 540,52	R\$ 0,00
AUTO PECAS BELA VISTA ITAPEVA LTDA - ME		R\$ 0,00	R\$ 284,28
M.F.N. COMERCIO DE PECAS PARA MAQUINAS L		R\$ 0,00	R\$ 28.234,20
FABIO H. TETSUYA - ME		R\$ 1.451,29	R\$ 1.557,93
HIDROTEC HIDRAULICA INDUSTRIAL LTDA.		R\$ 3.038,76	R\$ 0,00
ISABEL LOPES ARAUJO REZENDE EPP		R\$ 3.899,30	R\$ 1.080,58
BRASQUIMICA PRODUTOS ASFALTICOS LTDA		R\$ 0,40	R\$ 47.549,90
FELIPE CUSTODIO DE CAMARGO		R\$ 4.518,50	R\$ 0,00
HELENICE AP. VEIGA		R\$ 193,50	R\$ 0,00
C. M. EXTINTORES LTDA - ME		R\$ 0,00	R\$ 320,00
CSC OIL COMERCIO E TRANSPORTE DE OLEOS		R\$ 3.300,00	R\$ 3.300,00
COMERCIAL JOAO AFONSO LTDA		R\$ 22.848,00	R\$ 21.775,00

Este documento é parte integrante de escrituração cuja autenticação se comprova pelo recibo de número 07.75.40.1F.81.40.F2.B4.45.4A.74.C9.63.EA.20.37.AB.3C.D6.3D-7, nos termos do Decreto nº 8.683/2016.

Este relatório foi gerado pelo Sistema Público de Escrituração Digital – Sped

BALANÇO PATRIMONIAL



Entidade: PORT CON CONSTRUTORA LTDA

Período da Escrituração: 01/01/2023 a 31/12/2023

CNPJ: 55.980.858/0001-51

Número de Ordem do Livro: 43

Período Selecionado: 01 de abril de 2023 a 30 de junho de 2023

Descrição	Nota	Saldo Inicial	Saldo Final
TIAGO ALBERTO GENARI RETIFICA DE MOTORES		R\$ 7.000,00	R\$ 0,00
ELAINE CRISTINA ALMEIDA - ME		R\$ 4.256,65	R\$ 7.442,74
R. MIRANDA ALMEIDA		R\$ 289,90	R\$ 1.285,80
ELIANA TRIMER BUENO DOS SANTOS ME		R\$ 1.862,30	R\$ 0,00
CENTER PEÇAS FABRI LTDA		R\$ 0,00	R\$ 3.425,83
MATEUS BARROS ABREU MARIOZI		R\$ 3.678,91	R\$ 4.941,40
FEPE DO BRASIL IMPORTACAO E EXPORTACAO L		R\$ 1.296,00	R\$ 0,00
ARAUJO MOREIRA VISTORIAS EIRELI ME		R\$ 180,00	R\$ 0,00
LUCIANA CARVALHO DE LIMA LTDA		R\$ 1.461,40	R\$ 0,00
SOTREC S/A		R\$ 1.215,82	R\$ 0,00
(-) ITALUZ - COMERCIO DE MATERIAIS ELETRICOS		R\$ (1.159,87)	R\$ 0,00
IARO MARQUES DIB ME		R\$ 0,00	R\$ 24.912,00
ANDRE ACESS. COM. DE PECAS AUTOM. ITAPEV		R\$ 595,00	R\$ 2.017,00
RONCOLI ROLAMENTOS E RETENTORES LTDA		R\$ 2.880,00	R\$ 4.078,34
ADOLFO AUTO PEÇAS LTDA		R\$ 1.202,00	R\$ 403,00
DOLOMITAMIX INDUSTRIA E COMERCIO EIRELI		R\$ 28.996,28	R\$ 23.376,26
S.O.S DO AGRO		R\$ 359,91	R\$ 359,91
INBRAPE - Tecidos Industriais Ltda		R\$ 12.419,60	R\$ 0,00
BRUNA MARIA RAVE PINHEIRO ME		R\$ 0,00	R\$ 230,00
DGS ITAPEVA ALUGUEL DE EQUIPAMENTOS LTDA		R\$ 2.066,00	R\$ 3.520,00
ALESSANDRO CUSTÓDIO LEITE		R\$ 0,00	R\$ 2.356,00
RTX COMERCIAL E IMPORTADORA DE VEDACOES		R\$ 2.560,00	R\$ 0,00
MORAIS E CAMARGO ITAPEVA LTDA		R\$ 122,20	R\$ 122,20
VALINTER COMERCIO DE SUCATAS LTDA		R\$ 60,00	R\$ 0,00
MANIA DE ALUMINIO INDUSTRIA E COMERCIO L		R\$ 90,75	R\$ 0,00
CIENLAB EQUIPAMENTOS CIENTIFICOS LTDA		R\$ 138,00	R\$ 0,00
ROSALINA SILVA BATISTELLA		R\$ 22,91	R\$ 22,91
ITA AÇOS LTDA		R\$ 4.540,65	R\$ 11.649,24

Este documento é parte integrante de escrituração cuja autenticação se comprova pelo recibo de número 07.75.40.1F.81.40.F2.B4.45.4A.74.C9.63.EA.20.37.AB.3C.D6.3D-7, nos termos do Decreto nº 8.683/2016.

Este relatório foi gerado pelo Sistema Público de Escrituração Digital – Sped

BALANÇO PATRIMONIAL



Entidade: PORT CON CONSTRUTORA LTDA

Período da Escrituração: 01/01/2023 a 31/12/2023

CNPJ: 55.980.858/0001-51

Número de Ordem do Livro: 43

Período Selecionado: 01 de abril de 2023 a 30 de junho de 2023

Descrição	Nota	Saldo Inicial	Saldo Final
Jose Roberto de Oliveira Suprimentos ME		R\$ 110,00	R\$ 0,00
SUPEC TRADING LTDA		R\$ 13.650,00	R\$ 7.350,00
RC PONTO RELOGIOS LTDA ME		R\$ 900,00	R\$ 0,00
MARIA ODETE PEREIRA DE SOUZA SANTOS ME		R\$ 1.418,00	R\$ 0,00
ARESPI ASSOCIAÇÃO R. ENG. DE ITAPEVA		R\$ 0,00	R\$ 157,50
DAIANA PEREIRA DA SILVA		R\$ 4.700,00	R\$ 0,00
JOCILEIA PAIANO DOS SANTOS		R\$ 803,56	R\$ 101,94
SOLIXX GERENCIAMENTO DE RESIDUOS LTDA		R\$ 243,20	R\$ 243,20
TALA PNEUS ITAPEVA LTDA		R\$ 11.331,80	R\$ 6.138,50
ENG TECH AUTOMOÇÃO EIRELI		R\$ 0,00	R\$ 1.557,92
NILVA FATIMA ZAGO ANTUNES CORREA ME		R\$ 0,00	R\$ 1.860,00
MARCEO GOULARTE DA SILVA FREZZATTI		R\$ 360,00	R\$ 0,00
JOAQUIM CLOVIS ALVES FERREIRA		R\$ 0,00	R\$ 1.600,00
INNOVAP COMERCIO DE PEÇAS LTDA		R\$ 10.570,00	R\$ 17.727,60
OBRIGAÇÕES TRABALHISTAS		R\$ 259.860,01	R\$ 294.370,04
SALÁRIOS		R\$ 187.775,14	R\$ 212.789,02
FGTS		R\$ 16.749,98	R\$ 20.815,71
INSS		R\$ 50.448,53	R\$ 55.854,94
CONT SINDICAL		R\$ 4.414,70	R\$ 4.414,70
CONTRIBUIÇÃO SINDICAL/ASSIST.A RECOLHER		R\$ 471,66	R\$ 495,67
OBRIGAÇÕES TRIBUTÁRIAS		R\$ 175.984,17	R\$ 250.576,91
IRPJ		R\$ 75.869,54	R\$ 108.945,70
CONT. SOCIAL		R\$ 44.299,55	R\$ 62.070,65
IRRF.FOLHA		R\$ 16.690,30	R\$ 26.883,85
(-) ICMS		R\$ (1.267,57)	R\$ (1.267,57)
PIS		R\$ 7.193,16	R\$ 9.606,52
COFINS		R\$ 33.199,19	R\$ 44.337,76
OUTRAS CONTAS A PAGAR		R\$ 0,00	R\$ 60.000,00
ADIANTAMENTO DE CLIENTES		R\$ 0,00	R\$ 60.000,00
PROVISÕES		R\$ 331.172,63	R\$ 331.172,63

Este documento é parte integrante de escrituração cuja autenticação se comprova pelo recibo de número 07.75.40.1F.81.40.F2.B4.45.4A.74.C9.63.EA.20.37.AB.3C.D6.3D-7, nos termos do Decreto nº 8.683/2016.

Este relatório foi gerado pelo Sistema Público de Escrituração Digital – Sped

BALANÇO PATRIMONIAL



Entidade: PORT CON CONSTRUTORA LTDA

Período da Escrituração: 01/01/2023 a 31/12/2023

CNPJ: 55.980.858/0001-51

Número de Ordem do Livro: 43

Período Selecionado: 01 de abril de 2023 a 30 de junho de 2023

Descrição	Nota	Saldo Inicial	Saldo Final
TRABALHISTAS		R\$ 331.172,63	R\$ 331.172,63
FÉRIAS		R\$ 331.172,63	R\$ 331.172,63
PATRIMÔNIO LÍQUIDO		R\$ 2.363.410,16	R\$ 11.866.844,47
CAPITAL SOCIAL		R\$ 2.001.000,00	R\$ 2.001.000,00
INTEGRALIZADO		R\$ 2.001.000,00	R\$ 2.001.000,00
CAPITAL SOCIAL INTEGRALIZADO		R\$ 2.001.000,00	R\$ 2.001.000,00
RESERVAS		R\$ 362.410,16	R\$ 9.865.844,47
DE CAPITAL		R\$ 362.410,16	R\$ 9.865.844,47

Este documento é parte integrante de escrituração cuja autenticação se comprova pelo recibo de número 07.75.40.1F.81.40.F2.B4.45.4A.74.C9.63.EA.20.37.AB.3C.D6.3D-7, nos termos do Decreto nº 8.683/2016.

Este relatório foi gerado pelo Sistema Público de Escrituração Digital – Sped

BALANÇO PATRIMONIAL



Entidade: PORT CON CONSTRUTORA LTDA

Período da Escrituração: 01/01/2023 a 31/12/2023

CNPJ: 55.980.858/0001-51

Número de Ordem do Livro: 43

Período Selecionado: 01 de julho de 2023 a 30 de setembro de 2023

Descrição	Nota	Saldo Inicial	Saldo Final
CIRCULANTE		R\$ 13.648.826,85	R\$ 13.029.864,80
CIRCULANTE		R\$ 11.628.587,92	R\$ 11.051.321,15
DISPONÍVEL		R\$ 3.766.498,31	R\$ 6.309.177,72
(-) NUMERÁRIO		R\$ (33.886,94)	R\$ 671.873,47
(-) CAIXA ITAPEVA		R\$ (34.520,95)	R\$ (8.667,06)
BANCO DO BRASIL 41500-6		R\$ 633,01	R\$ 679.489,53
CAIXA ADM		R\$ 0,00	R\$ 1.050,00
BANCO BRADESCO AG. 1989		R\$ 1,00	R\$ 1,00
APLICAÇÕES FINANCEIRAS		R\$ 3.800.385,25	R\$ 5.637.304,25
BANCO DO BRASIL - OUROCAP		R\$ 1.695,89	R\$ 1.695,89
BANCO DO BRASIL S/A - APLICAÇÃO FINANC.		R\$ 2.657.252,67	R\$ 3.505.193,25
APLICAÇÃO BRADESCO		R\$ 5.955,65	R\$ 1.005.746,65
APLICAÇÃO BANCO SANTANDER CORD.		R\$ 1.110.253,91	R\$ 1.110.557,29
APLICAÇÃO SANTANDER ITAPEVA		R\$ 25.227,13	R\$ 14.111,17
CIRCULANTE		R\$ 7.862.089,61	R\$ 4.742.143,43
CLIENTE		R\$ 7.026.743,72	R\$ 1.640.034,60
PREF.MUNIC.DE ITAPEVA		R\$ 3.183.784,64	R\$ (0,02)
PREFEITURA MUNICIPAL DE BURI		R\$ 0,00	R\$ 20.207,25
PREFEITURA MUNICIPAL DE ITARARÉ		R\$ 2.500.948,08	R\$ 844.027,21
PREFEITURA DE NOVA CAMPINA		R\$ 429.435,42	R\$ 0,00
VEM VIVER ITAPEVA EMP.IMOBILIARIOS LTDA		R\$ 0,00	R\$ 652.891,25
SANTA LUZIA ENGENHARIA E CONSTRUÇÕES LTD		R\$ 812.351,51	R\$ 0,00
BURI RESIDENCE EMPREEND. IMOBILIARIOS SP		R\$ 115.340,47	R\$ 115.340,47
(-) VALERIA ANDREOLI DE ALMEIDA CONSTRUÇOES		R\$ (3.488,40)	R\$ 0,00
(-) CTENGE OBRAS E SERVICOS LTDA		R\$ (11.628,00)	R\$ 0,00
ZIGURATE CONSTRUCAO LTDA		R\$ 0,00	R\$ 7.568,44
OUTRAS CONTAS A RECEBER		R\$ 22,00	R\$ 22,00
ADIANTAMENTO DE SALARIO		R\$ 22,00	R\$ 22,00
ESTOQUES		R\$ 618.195,25	R\$ 618.195,25
MATERIA PRIMA		R\$ 103.456,30	R\$ 103.456,30

Este documento é parte integrante de escrituração cuja autenticação se comprova pelo recibo de número 07.75.40.1F.81.40.F2.B4.45.4A.74.C9.63.EA.20.37.AB.3C.D6.3D-7, nos termos do Decreto nº 8.683/2016.

Este relatório foi gerado pelo Sistema Público de Escrituração Digital – Sped

BALANÇO PATRIMONIAL



Entidade: PORT CON CONSTRUTORA LTDA

Período da Escrituração: 01/01/2023 a 31/12/2023

CNPJ: 55.980.858/0001-51

Número de Ordem do Livro: 43

Período Selecionado: 01 de julho de 2023 a 30 de setembro de 2023

Descrição	Nota	Saldo Inicial	Saldo Final
CIMENTO ASFALTICO DE PETROLEO		R\$ 514.738,95	R\$ 514.738,95
ESTOQUE MATERIAIS ITAPEVA		R\$ 182.646,50	R\$ 182.646,50
COMBUSTIVEL E LUBRIFICANTES		R\$ 182.646,50	R\$ 182.646,50
COMPRAS		R\$ 34.482,14	R\$ 2.301.245,08
(-) COMPRA DE MATERIAIS - ITAPEVA		R\$ (16.458,00)	R\$ 1.868.797,53
COMBUSTIVEL E LUBRIFICANTES - ITAPEVA		R\$ 50.940,14	R\$ 432.447,55
PERMANENTE		R\$ 2.020.238,93	R\$ 1.978.543,65
INVESTIMENTOS		R\$ 147.411,33	R\$ 172.361,53
PARTICIPAÇÕES EMPRESAS		R\$ 147.411,33	R\$ 172.361,53
(-) CONSORCIO DE AUTOMOVEL		R\$ (5.788,15)	R\$ (4.334,38)
CONSORCIO BANCO DO BRASIL - CARROS		R\$ 62.204,23	R\$ 68.057,53
MAGGI CONSÓRCIO		R\$ 90.995,25	R\$ 108.638,38
IMOBILIZADO		R\$ 6.169.971,52	R\$ 6.204.971,52
PRODUÇÃO		R\$ 5.992.736,20	R\$ 6.027.736,20
MÁQUINAS E EQUIPAMENTOS		R\$ 3.054.616,39	R\$ 3.054.616,39
VEÍCULOS		R\$ 2.938.119,81	R\$ 2.973.119,81
ADMINSITRAÇÃO		R\$ 177.235,32	R\$ 177.235,32
MÓVEIS E UTENSÍLIOS		R\$ 5.700,00	R\$ 5.700,00
COMPUTDORES E PERIFERICOS		R\$ 26.695,99	R\$ 26.695,99
MARCAS E PATENTES		R\$ 6.266,55	R\$ 6.266,55
TERRENOS LOTEAMENTO PORTAL ITAPEVA		R\$ 138.572,78	R\$ 138.572,78
(-) DEPRECIAÇÃO		R\$ (4.297.143,92)	R\$ (4.398.789,40)
(-) DEPRECIAÇÕES ACUMULADAS		R\$ (4.297.143,92)	R\$ (4.398.789,40)
(-) MÓVEIS E UTENSÍLIOS		R\$ (5.700,00)	R\$ (5.700,00)
(-) VEÍCULOS		R\$ (1.483.462,86)	R\$ (1.504.851,00)
(-) MAQUINAS E EQUIPAMENTOS		R\$ (2.715.969,28)	R\$ (2.742.226,62)
(-) COMPUTADORES E PERIFÉRICOS		R\$ (15.345,78)	R\$ (15.345,78)
(-) VEICULOS		R\$ (76.666,00)	R\$ (130.666,00)
PASSIVO		R\$ 13.648.826,85	R\$ 13.029.864,80
CIRCULANTE		R\$ 1.781.982,38	R\$ 2.334.140,14
EFETIVAS		R\$ 1.450.809,75	R\$ 2.002.967,51

Este documento é parte integrante de escrituração cuja autenticação se comprova pelo recibo de número 07.75.40.1F.81.40.F2.B4.45.4A.74.C9.63.EA.20.37.AB.3C.D6.3D-7, nos termos do Decreto nº 8.683/2016.

Este relatório foi gerado pelo Sistema Público de Escrituração Digital – Sped

BALANÇO PATRIMONIAL



Entidade: PORT CON CONSTRUTORA LTDA

Período da Escrituração: 01/01/2023 a 31/12/2023

CNPJ: 55.980.858/0001-51

Número de Ordem do Livro: 43

Período Selecionado: 01 de julho de 2023 a 30 de setembro de 2023

Descrição	Nota	Saldo Inicial	Saldo Final
FORNECEDORES		R\$ 845.862,80	R\$ 1.260.112,34
COFESA CIAL. FERREIRA SANTOS		R\$ 6.013,84	R\$ 5.040,84
COMERCIAL DIAS LTDA		R\$ 12.844,89	R\$ 17.150,07
AUTO POSTO TUCANO DE CORDEIRÓPOLIS		R\$ 420,01	R\$ 392,05
MARCOS YOSHIITI MAENO		R\$ 1.193,10	R\$ 1.633,67
VOTORANTIM CIMENTO BRASIL LTDA		R\$ 0,00	R\$ 37.399,86
PAULO GOMES DE MORAES		R\$ 580,00	R\$ 4.975,00
JOÃO EDSON LOURO		R\$ 3.338,24	R\$ 1.454,66
SULPEÇAS COM.E REPRES.LTDA		R\$ 1.396,00	R\$ 492,00
VALDEMAR R.A.VEICULOS		R\$ 0,00	R\$ 1.970,00
VALENTIM MARTINS NETO		R\$ 3.278,67	R\$ 623,00
RISEL CIAL CAMP. DE COMB. LTDA		R\$ 147.365,00	R\$ 153.690,00
MECANICA GARCIA LTDA		R\$ 0,00	R\$ 9.342,00
DIAFER LTDA		R\$ 3.821,97	R\$ 1.186,72
TRANSPEN TRANSPORTES COLETIVO		R\$ 528,01	R\$ (323,92)
CHARRONE IMPL.AGRICOLA LTDA		R\$ 185,35	R\$ 0,00
LUIZ GERALDO MERCURI		R\$ 7.532,43	R\$ 0,00
L.F.FOGAÇA ME		R\$ 10.657,67	R\$ 11.930,75
PETERSON LUIS VALONGO RIO CLARO ME		R\$ 0,00	R\$ 2.195,00
GRECA DISTRIBUIDORA DE ASFALTOS LTDA		R\$ 50.784,71	R\$ 0,00
CASA DAS TINTAS ITAPEVA LTDA		R\$ 1.640,00	R\$ 9.623,66
VIACAO TRANSPEN		R\$ 1.726,88	R\$ 1.726,88
RODONAVES TRANSPORTES E ENCOMENDAS LTDA		R\$ 126,57	R\$ 655,47
ELIZABETTE MARIA MARTINS PEAIKO E NETO M		R\$ 5.245,02	R\$ 491,50
WLADIMIR BIGHETTI E CIA LTDA		R\$ 2.522,34	R\$ 9.454,33
X-DATA INFORMÁTICA LTDA.-ME.		R\$ 351,30	R\$ 176,70
SELLER MECANICA E IND.E COM LTDA		R\$ 18.620,00	R\$ 0,00
CARLOS ALBERTO HIRUMITSU ME		R\$ 0,00	R\$ 950,00
SOFTMATIC SISTEMAS LTDA		R\$ 712,00	R\$ 0,00
R.B. DE OLIVEIRA ITAPEVA ME		R\$ 858,57	R\$ 2.315,94

Este documento é parte integrante de escrituração cuja autenticação se comprova pelo recibo de número 07.75.40.1F.81.40.F2.B4.45.4A.74.C9.63.EA.20.37.AB.3C.D6.3D-7, nos termos do Decreto nº 8.683/2016.

Este relatório foi gerado pelo Sistema Público de Escrituração Digital – Sped

Versão 10.3.1 do Visualizador

Página 3 de 10

BALANÇO PATRIMONIAL



Entidade: PORT CON CONSTRUTORA LTDA

Período da Escrituração: 01/01/2023 a 31/12/2023

CNPJ: 55.980.858/0001-51

Número de Ordem do Livro: 43

Período Selecionado: 01 de julho de 2023 a 30 de setembro de 2023

Descrição	Nota	Saldo Inicial	Saldo Final
ALLITEX COMERCIAL DE PECAS LTDA.		R\$ 10.524,00	R\$ 0,00
ANTONIA LUZIA BELLONI RIBEIRO		R\$ 3.091,61	R\$ 43.728,96
RESTAURANTE DOIS IRMÃOS ITAPEVA LTDA - M		R\$ 457,30	R\$ 2.553,00
ITATUBOS CONCRETO USINADO LTDA		R\$ 22.734,54	R\$ 8.589,54
STRATURA ASFALTOS S/A		R\$ 46.355,30	R\$ 170.918,38
MCR COMERCIO DE PECAS EIRELI EPP		R\$ 345,00	R\$ 0,00
MAXTRATOR COME. DE PECAS E IMPLEMENTOS E		R\$ 168,48	R\$ 0,00
ITAPE SOLUCAO - COMERCIO DE BORRACHAS LT		R\$ 1.489,64	R\$ 1.668,46
SEGUNDA MAO COMERCIO DE MOVEIS LTDA - ME		R\$ 0,00	R\$ 3.404,40
DONIZETE DA SILVA OLIVEIRA		R\$ 0,00	R\$ 2.694,67
EMBRATOP GEO-TECNOLOGIAS LTDA		R\$ 0,00	R\$ 650,00
SAIOLI LAR E CONSTRUÇÃO LTDA		R\$ 172,13	R\$ 100,00
DGI IMPORTACAO E EXPORTACAO LTDA		R\$ 0,00	R\$ 633,32
LAJES KAU LTDA		R\$ 879,00	R\$ 430,00
PIRACICABA ELETRODIESEL LTDA		R\$ 5.246,88	R\$ 22.387,18
F.J.BATISTA DA SILVA - ME		R\$ 6.603,16	R\$ 1.069,41
FRONTEIRA DRTVIÇOS E LOCAÇÕES LTDA		R\$ 4.733,70	R\$ 17.527,35
ITALPRATES COM. E IMPORTACAO DE PECAS P/		R\$ 12.686,56	R\$ 11.647,14
SARTORI'S COPIADORAS E SUPRIMENTOS LTDA		R\$ 450,00	R\$ 870,00
CAMARGO PECAS E SERVICOS LTDA - ME		R\$ 310,00	R\$ (205,00)
PAPELARIA IRMÃO MACEDO LTDA		R\$ 439,06	R\$ 430,06
AMS SERVICE COMERCIAL LTDA - ME		R\$ 0,00	R\$ 1.491,74
AGUINALDO XAVIER		R\$ 11.696,00	R\$ 5.160,00
RENATO MOURA TOLLER		R\$ 0,00	R\$ 1.470,00
FACILIMP COMERCIAL E SERVICOS LTDA - ME		R\$ 371,97	R\$ 537,13
LOGICA RW EQUIPAMENTOS LTDA		R\$ 956,27	R\$ 2.116,21
LUIZ CARLOS FERREIRA DE ALMEIDA		R\$ 3.480,00	R\$ 0,00
ODAPEL DISTRIBUIDORA DE AUTO PEÇAS LTDA		R\$ 3.682,17	R\$ 4.201,33

Este documento é parte integrante de escrituração cuja autenticação se comprova pelo recibo de número 07.75.40.1F.81.40.F2.B4.45.4A.74.C9.63.EA.20.37.AB.3C.D6.3D-7, nos termos do Decreto nº 8.683/2016.

Este relatório foi gerado pelo Sistema Público de Escrituração Digital – Sped

BALANÇO PATRIMONIAL



Entidade: PORT CON CONSTRUTORA LTDA

Período da Escrituração: 01/01/2023 a 31/12/2023

CNPJ: 55.980.858/0001-51

Número de Ordem do Livro: 43

Período Selecionado: 01 de julho de 2023 a 30 de setembro de 2023

Descrição	Nota	Saldo Inicial	Saldo Final
M A DE OLIVEIRA DIAS		R\$ 318,00	R\$ 318,00
JAQUELINE DA SILVA SANTOS		R\$ 0,00	R\$ 70,00
PRUDEMPAST QUIMICA INDUSTRIAL LTDA		R\$ 2.769,00	R\$ 1.385,00
MOVE SOLUÇÕES EM SERVIÇOS IND. LTDA		R\$ 2.405,00	R\$ 0,00
JOSIELLE MARCIA DAMAZIO		R\$ 0,00	R\$ 998,00
EAXX AMBIENTAL		R\$ 0,00	R\$ (553,13)
SHARK S.A MAQUINAS PARA CONSTRUÇÃO		R\$ 2.544,81	R\$ 1.272,41
POSTO DE MOLAS QUIRINO E SILVA LTDA		R\$ 0,00	R\$ 2.408,49
MATHEUS LUIS GELAIN ME		R\$ 4.500,00	R\$ 4.500,00
AUTO PECAS FABRI LTDA		R\$ 3.593,34	R\$ 0,00
POSTO DE MOLAS 2 IRMÃOS		R\$ 0,00	R\$ 1.269,00
AUTOMECCOMERCIAL DE VEICULOS LTDA		R\$ 444,97	R\$ 941,52
JOÃO PEDRO DE CAMARGO CAMELOTTO		R\$ 4.580,00	R\$ 4.580,00
C.M. EXTINTORES LTDA		R\$ 70,00	R\$ 70,00
R.LARA & CIA LTDA		R\$ 850,00	R\$ 0,00
3-SIL SOL. INTEG. EM LOG. DE FROTAS AUT.		R\$ 0,00	R\$ (260,00)
EMAC AUTO PEÇAS LTDA		R\$ 0,00	R\$ 892,40
GDL INSTALAÇÃO, MANUT. E COM. MAQ. LTDA		R\$ 0,00	R\$ 6.236,66
SERGIO RODRIGUES DA COSTA		R\$ 1.410,00	R\$ (125,00)
AUTO ELETRICA KANEKIYO LTDA - ME		R\$ 2.872,00	R\$ 670,00
(-) ARNALDO EDUARDO DE DIVITIS		R\$ (81.000,00)	R\$ (81.000,00)
AUTO PEÇAS E MECANICA IRMÃOS GRANÇO LTDA		R\$ 865,00	R\$ 0,00
VPereck Eireli		R\$ 0,00	R\$ 414,25
VALERIA OLIVEIRA NASCIMENTO ITAPEVA		R\$ 0,00	R\$ 1.732,00
VECOL VEÍCULOS LTDA		R\$ 800,00	R\$ 0,00
MECANICA CHUPIM LTDA - ME		R\$ 2.309,52	R\$ (126,28)
JHP FLEX COMERCIO DE BORRACHA LTDA		R\$ 6.507,50	R\$ (57,69)
EDINILSON EVANDRO TEIXEIRA		R\$ 0,00	R\$ 5.570,00

Este documento é parte integrante de escrituração cuja autenticação se comprova pelo recibo de número 07.75.40.1F.81.40.F2.B4.45.4A.74.C9.63.EA.20.37.AB.3C.D6.3D-7, nos termos do Decreto nº 8.683/2016.

Este relatório foi gerado pelo Sistema Público de Escrituração Digital – Sped

BALANÇO PATRIMONIAL



Entidade: PORT CON CONSTRUTORA LTDA

Período da Escrituração: 01/01/2023 a 31/12/2023

CNPJ: 55.980.858/0001-51

Número de Ordem do Livro: 43

Período Selecionado: 01 de julho de 2023 a 30 de setembro de 2023

Descrição	Nota	Saldo Inicial	Saldo Final
JONGH JARDIM LTDA		R\$ 1.243,00	R\$ 0,00
VILA NOVA AMBIENTAL LTDA		R\$ 116.400,00	R\$ 113.400,00
EDSON JOSÉ DA SILVA		R\$ 9.860,00	R\$ 9.020,00
GENTIL PIRES DE MORAES ME		R\$ 0,00	R\$ 530,00
LUIZ ROBERTO DIAS ME		R\$ 0,00	R\$ 200,00
JOSUE LUIZ TRIGO VEIGA ME		R\$ 0,00	R\$ 4.662,00
ROBERTA FERREIRA SELLIS EPP		R\$ 91,30	R\$ 0,00
MARIA CRISTINA GALVÃO DOS SANTOS		R\$ 1.675,00	R\$ 1.494,00
NIVALDO & DIOGO MOTSOIRES LTDA		R\$ 1.435,00	R\$ 660,00
DZENK COM DE FERRAMENTAS E PARAFUSOS E M		R\$ 5.379,19	R\$ 1.155,16
AUDEME AUTO PEÇAS E ACESSORIOS DEME LTDA		R\$ 2.127,29	R\$ 218,36
(-) VOL IMPORTS COMERCIO IMP. E EXP. EIRELI		R\$ (132,52)	R\$ 0,00
AUGUSTO CARLOS DE ARAUJO FERRAGENS		R\$ 0,00	R\$ 1.855,30
M.E MELCHIOR DE CARVALHO ME		R\$ 1.500,00	R\$ 0,00
BRASQUIMICA TRANSPORTES RODOVIARIOS		R\$ 0,00	R\$ 9.177,92
FUNDICAO IRMAOS OLIVETTI INDUSTRIA E COM		R\$ 766,00	R\$ 3.444,00
FDMIX CONCRETOS LTDA		R\$ 3.510,00	R\$ 1.269,63
BENEDITA L A FREITAS ME		R\$ 225,00	R\$ 0,00
MMD TERRAPLENAGEM LTDA		R\$ 4.592,00	R\$ 0,00
THORIN COMERCIO DE GAS LTDA		R\$ 0,00	R\$ 1.643,00
ROBERCAP RECAUCHUTAGEM DE PNEUS LTDA		R\$ 7.540,00	R\$ 10.055,00
CANAA FREIOS E HIDRAULICA EIRELI ME		R\$ 0,00	R\$ 2.920,00
ALISON VIEIRA		R\$ 250,00	R\$ 2.680,00
RAVMAQ COMERCIO DE PEÇAS LTDA		R\$ 0,00	R\$ 1.121,00
JSP ARTES VISUAIS LTDA		R\$ 950,00	R\$ 2.295,40
BORRACHARIA CAVALINHO LTDA		R\$ 0,00	R\$ 180,00
JCOSOL CASA & CONSTRUÇÃO LTDA		R\$ 5.815,58	R\$ 5.136,44
COMERCIO DE TINTAS DIVEL LTDA ME		R\$ 1.152,26	R\$ 973,91
BELLAN & LOURO COM. E IMP. DE PROD ELETR		R\$ 0,00	R\$ 267,34

Este documento é parte integrante de escrituração cuja autenticação se comprova pelo recibo de número 07.75.40.1F.81.40.F2.B4.45.4A.74.C9.63.EA.20.37.AB.3C.D6.3D-7, nos termos do Decreto nº 8.683/2016.

Este relatório foi gerado pelo Sistema Público de Escrituração Digital – Sped

BALANÇO PATRIMONIAL



Entidade: PORT CON CONSTRUTORA LTDA

Período da Escrituração: 01/01/2023 a 31/12/2023

CNPJ: 55.980.858/0001-51

Número de Ordem do Livro: 43

Período Selecionado: 01 de julho de 2023 a 30 de setembro de 2023

Descrição	Nota	Saldo Inicial	Saldo Final
J.R DE FREITAS		R\$ 823,90	R\$ 2.581,74
BAUKO MAQUINAS S/A		R\$ 670,54	R\$ 0,00
FRAZILLI REFRIGERAÇÕES LTDA ME		R\$ 1.430,00	R\$ 0,00
CORDEIRO MAQUINAS E FERRAMENTAS LTDA		R\$ 0,00	R\$ 1.304,31
LUCIANE BAGDAL BATISTA		R\$ 455,95	R\$ 32,48
R.DZENKAUKAS FERRAMENTAS ME		R\$ 6.301,04	R\$ 2.193,50
SANTOS FREIMAN FOTOS LTDA - ME		R\$ 0,00	R\$ 1.184,00
BRUMED CONSULTÓRIO MÉDICO LTDA. - EPP		R\$ 2.075,53	R\$ 558,44
SEVILHA PEÇAS PARA TRATORES LTDA		R\$ 638,00	R\$ 1.629,95
THALINE MASSANO MARIN		R\$ 350,00	R\$ 0,00
JOSIANI A. DE OLIVEIRA ELETRICA ME		R\$ 3.932,30	R\$ 1.962,30
ELIZEU RIBAS DE SOUZA JUNIOR		R\$ 840,00	R\$ 2.360,00
WDA DISTRIBUIDORA LTDA		R\$ 10.837,44	R\$ (1.134,00)
PARANA EQUIPAMENTOS S.A. MATRIZ		R\$ 23.958,28	R\$ 2.828,44
DELSSI'S PECAS E SERVICOS LTDA		R\$ 468,14	R\$ 468,14
DAG APARELHOS C. EIRELI EPP		R\$ 143,32	R\$ 143,32
MS LOGISTICA E TRANSPORTE LTDA		R\$ 0,00	R\$ 60.000,00
AIG ELETRO MOTORES LTDA		R\$ 270,00	R\$ 0,00
V.PERECK EIRELI		R\$ 0,00	R\$ 1.333,34
L.A.V.DRESSLER CIA LTDA		R\$ 2.664,10	R\$ (1.906,77)
F.J.B. PECAS E SERVICOS LTDA - ME		R\$ 0,00	R\$ (139,02)
CALL MASTER SECURITY LTDA		R\$ 0,00	R\$ (516,94)
DOUGLAS SOUZA NUNES		R\$ 380,00	R\$ 0,00
LEONARDO ANTUNES MACHADO		R\$ 0,00	R\$ 1.260,00
FAPER COMERCIO DE FERRAMENTAS PARAFUSOS		R\$ 484,30	R\$ 0,00
QUIMESP QUIMICA LTDA		R\$ 0,00	R\$ 742,50
GUION INF. PAP. MOV. EIRELI ME		R\$ 1.920,56	R\$ 0,00
AÇOS ITAPEVA LTDA		R\$ 5.011,14	R\$ 5.011,14
MERCALF DIESEL LTDA.		R\$ 11.768,50	R\$ 6.023,96
ITOPAVAL EXTRACAO E COMERCIO DE AREIA LTD		R\$ 625,00	R\$ 750,00

Este documento é parte integrante de escrituração cuja autenticação se comprova pelo recibo de número 07.75.40.1F.81.40.F2.B4.45.4A.74.C9.63.EA.20.37.AB.3C.D6.3D-7, nos termos do Decreto nº 8.683/2016.

Este relatório foi gerado pelo Sistema Público de Escrituração Digital – Sped

BALANÇO PATRIMONIAL



Entidade: PORT CON CONSTRUTORA LTDA

Período da Escrituração: 01/01/2023 a 31/12/2023

CNPJ: 55.980.858/0001-51

Número de Ordem do Livro: 43

Período Selecionado: 01 de julho de 2023 a 30 de setembro de 2023

Descrição	Nota	Saldo Inicial	Saldo Final
ANA CLAUDIA GRZIEBELUCA KRUTSCH		R\$ 0,00	R\$ 6.000,00
AUTO PECAS BELA VISTA ITAPEVA LTDA - ME		R\$ 284,28	R\$ 413,98
M.F.N. COMERCIO DE PECAS PARA MAQUINAS L		R\$ 28.234,20	R\$ 0,00
FABIO H. TETSUYA - ME		R\$ 1.557,93	R\$ 1.615,28
A.M. MARQUES PRODUTOS PARA LABORATORIOS		R\$ 0,00	R\$ 0,09
LOJAS CEM S/A		R\$ 0,00	R\$ 2.833,92
TINTAS PIG CAPAO BONITO LTDA		R\$ 0,00	R\$ 500,00
R.L. COUTO TRANSPORTES LTDA		R\$ 0,00	R\$ 5.137,40
ISABEL LOPES ARAUJO REZENDE EPP		R\$ 1.080,58	R\$ (965,00)
CORDEIROPOLIS AUTO PECAS LTDA ME		R\$ 0,00	R\$ 3.198,00
BRASQUIMICA PRODUTOS ASFALTICOS LTDA		R\$ 47.549,90	R\$ 269.305,81
FELIPE CUSTODIO DE CAMARGO		R\$ 0,00	R\$ 8.282,64
HELENICE AP. VEIGA		R\$ 0,00	R\$ 4.380,00
C. M. EXTINTORES LTDA - ME		R\$ 320,00	R\$ 0,00
CSC OIL COMERCIO E TRANSPORTE DE OLEOS		R\$ 3.300,00	R\$ 3.300,00
COMERCIAL JOAO AFONSO LTDA		R\$ 21.775,00	R\$ 0,00
COMERCIAL AUTOMOTIVA S.A.		R\$ 0,00	R\$ 1.256,04
ENGEPEÇAS EQUIPAMENTOS LTDA		R\$ 0,00	R\$ 863,57
JOANITA MELO ROCHA - ME		R\$ 0,00	R\$ 212,00
ELAINE CRISTINA ALMEIDA - ME		R\$ 7.442,74	R\$ 5.629,79
R. MIRANDA ALMEIDA		R\$ 1.285,80	R\$ 0,00
CENTER PEÇAS FABRI LTDA		R\$ 3.425,83	R\$ 837,33
MATEUS BARROS ABREU MARIOZI		R\$ 4.941,40	R\$ 3.678,90
FERNÃO DIESEL TRATORES E PEÇAS LTDA		R\$ 0,00	R\$ 7.520,71
ALENCAR APARECIDO RODRIGUES		R\$ 0,00	R\$ 24.700,00
SOTREC S/A		R\$ 0,00	R\$ 1.698,91
ITALUZ - COMERCIO DE MATERIAIS ELETRICOS		R\$ 0,00	R\$ 238,68
IARO MARQUES DIB ME		R\$ 24.912,00	R\$ 47.916,00
ANDRE ACESS. COM. DE PECAS AUTOM. ITAPEV		R\$ 2.017,00	R\$ 1.885,00

Este documento é parte integrante de escrituração cuja autenticação se comprova pelo recibo de número 07.75.40.1F.81.40.F2.B4.45.4A.74.C9.63.EA.20.37.AB.3C.D6.3D-7, nos termos do Decreto nº 8.683/2016.

Este relatório foi gerado pelo Sistema Público de Escrituração Digital – Sped

BALANÇO PATRIMONIAL



Entidade: PORT CON CONSTRUTORA LTDA

Período da Escrituração: 01/01/2023 a 31/12/2023

CNPJ: 55.980.858/0001-51

Número de Ordem do Livro: 43

Período Selecionado: 01 de julho de 2023 a 30 de setembro de 2023

Descrição	Nota	Saldo Inicial	Saldo Final
RONCOLI ROLAMENTOS E RETENTORES LTDA		R\$ 4.078,34	R\$ 0,00
ADOLFO AUTO PEÇAS LTDA		R\$ 403,00	R\$ 2.275,00
DOLOMITAMIX INDUSTRIA E COMERCIO EIRELI		R\$ 23.376,26	R\$ 30.198,74
S.O.S DO AGRO		R\$ 359,91	R\$ 1.217,92
BRUNA MARIA RAVE PINHEIRO ME		R\$ 230,00	R\$ 0,00
DGS ITAPEVA ALUGUEL DE EQUIPAMENTOS LTDA		R\$ 3.520,00	R\$ 0,00
ALESSANDRO CUSTÓDIO LEITE		R\$ 2.356,00	R\$ 0,00
MORAIS E CAMARGO ITAPEVA LTDA		R\$ 122,20	R\$ 122,20
ROSALINA SILVA BATISTELLA		R\$ 22,91	R\$ 22,91
ITA AÇOS LTDA		R\$ 11.649,24	R\$ 4.288,36
SUPEC TRADING LTDA		R\$ 7.350,00	R\$ 8.348,00
ARESPI ASSOCIAÇÃO R. ENG. DE ITAPEVA		R\$ 157,50	R\$ 0,00
JOCILEIA PAIANO DOS SANTOS		R\$ 101,94	R\$ 7.005,68
SOLIXX GERENCIAMENTO DE RESIDUOS LTDA		R\$ 243,20	R\$ 729,60
TALA PNEUS ITAPEVA LTDA		R\$ 6.138,50	R\$ 8.425,50
ENG TECH AUTOMOÇÃO EIRELI		R\$ 1.557,92	R\$ 0,00
NILVA FATIMA ZAGO ANTUNES CORREA ME		R\$ 1.860,00	R\$ 0,00
JOSE CARLOS DA SILVA		R\$ 0,00	R\$ 1.515,00
JOAQUIM CLOVIS ALVES FERREIRA		R\$ 1.600,00	R\$ 2.020,00
INNOVAP COMERCIO DE PEÇAS LTDA		R\$ 17.727,60	R\$ 650,00
OBRIGAÇÕES TRABALHISTAS		R\$ 294.370,04	R\$ 265.474,91
SALÁRIOS		R\$ 212.789,02	R\$ 216.540,10
FGTS		R\$ 20.815,71	R\$ 21.437,03
INSS		R\$ 55.854,94	R\$ 22.615,51
CONT SINDICAL		R\$ 4.414,70	R\$ 4.414,70
CONTRIBUIÇÃO SINDICAL/ASSIST.A RECOLHER		R\$ 495,67	R\$ 467,57
OBRIGAÇÕES TRIBUTÁRIAS		R\$ 250.576,91	R\$ 489.008,26
IRPJ		R\$ 108.945,70	R\$ 144.546,13
CONT. SOCIAL		R\$ 62.070,65	R\$ 81.294,91
IRRF.FOLHA		R\$ 26.883,85	R\$ 49.346,92

Este documento é parte integrante de escrituração cuja autenticação se comprova pelo recibo de número 07.75.40.1F.81.40.F2.B4.45.4A.74.C9.63.EA.20.37.AB.3C.D6.3D-7, nos termos do Decreto nº 8.683/2016.

Este relatório foi gerado pelo Sistema Público de Escrituração Digital – Sped

BALANÇO PATRIMONIAL



Entidade: PORT CON CONSTRUTORA LTDA

Período da Escrituração: 01/01/2023 a 31/12/2023

CNPJ: 55.980.858/0001-51

Número de Ordem do Livro: 43

Período Selecionado: 01 de julho de 2023 a 30 de setembro de 2023

Descrição	Nota	Saldo Inicial	Saldo Final
(-) ICMS		R\$ (1.267,57)	R\$ (1.267,57)
ISS		R\$ 0,00	R\$ 184.131,53
PIS		R\$ 9.606,52	R\$ 10.179,96
COFINS		R\$ 44.337,76	R\$ 49.476,75
IRRF SOBRE NF. CEF.		R\$ 0,00	R\$ (28.700,37)
OUTRAS CONTAS A PAGAR		R\$ 60.000,00	R\$ (11.628,00)
ADIANTAMENTO DE CLIENTES		R\$ 60.000,00	R\$ (11.628,00)
PROVISÕES		R\$ 331.172,63	R\$ 331.172,63
TRABALHISTAS		R\$ 331.172,63	R\$ 331.172,63
FÉRIAS		R\$ 331.172,63	R\$ 331.172,63
PATRIMÔNIO LÍQUIDO		R\$ 11.866.844,47	R\$ 10.695.724,66
CAPITAL SOCIAL		R\$ 2.001.000,00	R\$ 2.001.000,00
INTEGRALIZADO		R\$ 2.001.000,00	R\$ 2.001.000,00
CAPITAL SOCIAL INTEGRALIZADO		R\$ 2.001.000,00	R\$ 2.001.000,00
RESERVAS		R\$ 9.865.844,47	R\$ 8.694.724,66
DE CAPITAL		R\$ 9.865.844,47	R\$ 8.694.724,66

Este documento é parte integrante de escrituração cuja autenticação se comprova pelo recibo de número 07.75.40.1F.81.40.F2.B4.45.4A.74.C9.63.EA.20.37.AB.3C.D6.3D-7, nos termos do Decreto nº 8.683/2016.

Este relatório foi gerado pelo Sistema Público de Escrituração Digital – Sped

BALANÇO PATRIMONIAL



Entidade: PORT CON CONSTRUTORA LTDA

Período da Escrituração: 01/01/2023 a 31/12/2023

CNPJ: 55.980.858/0001-51

Número de Ordem do Livro: 43

Período Selecionado: 01 de outubro de 2023 a 31 de dezembro de 2023

Descrição	Nota	Saldo Inicial	Saldo Final
CIRCULANTE		R\$ 13.029.864,80	R\$ 15.031.479,41
CIRCULANTE		R\$ 11.051.321,15	R\$ 12.890.416,87
DISPONÍVEL		R\$ 6.309.177,72	R\$ 8.112.365,44
NUMERÁRIO		R\$ 671.873,47	R\$ 4.998,60
(-) CAIXA ITAPEVA		R\$ (8.667,06)	R\$ 3.309,54
BANCO DO BRASIL 41500-6		R\$ 679.489,53	R\$ 1.688,06
CAIXA ADM		R\$ 1.050,00	R\$ 0,00
BANCO BRADESCO AG. 1989		R\$ 1,00	R\$ 1,00
APLICAÇÕES FINANCEIRAS		R\$ 5.637.304,25	R\$ 8.107.366,84
BANCO DO BRASIL - OUROCAP		R\$ 1.695,89	R\$ 0,00
BANCO DO BRASIL S/A - APLICAÇÃO FINANC.		R\$ 3.505.193,25	R\$ 5.750.798,79
APLICAÇÃO BRADESCO		R\$ 1.005.746,65	R\$ 1.033.330,61
APLICAÇÃO BANCO SANTANDER CORD.		R\$ 1.110.557,29	R\$ 1.225.048,42
APLICAÇÃO SANTANDER ITAPEVA		R\$ 14.111,17	R\$ 98.189,02
CIRCULANTE		R\$ 4.742.143,43	R\$ 4.778.051,43
CLIENTE		R\$ 1.640.034,60	R\$ 4.390.537,07
CIA SANEAMENTO BASICO DO EST.DE S.PAULO		R\$ 0,00	R\$ 4.067,01
(-) PREF.MUNIC.DE ITAPEVA		R\$ (0,02)	R\$ 2.671.072,21
PREFEITURA MUNICIPAL DE BURI		R\$ 20.207,25	R\$ 0,00
PREFEITURA MUNICIPAL DE ITARARÉ		R\$ 844.027,21	R\$ 1.665.550,18
VEM VIVER ITAPEVA EMP.IMOBILIARIOS LTDA		R\$ 652.891,25	R\$ 0,00
SANTA LUZIA ENGENHARIA E CONSTRUÇÕES LTD		R\$ 0,00	R\$ 23.605,29
BURI RESIDENCE EMPREEND. IMOBILIARIOS SP		R\$ 115.340,47	R\$ 0,00
ZIGURATE CONSTRUCAO LTDA		R\$ 7.568,44	R\$ 0,00
CONSTRUTORA COLARES LINHARES S A		R\$ 0,00	R\$ 26.242,38
OUTRAS CONTAS A RECEBER		R\$ 22,00	R\$ 1.168,46
ADIANTAMENTO DE SALARIO		R\$ 22,00	R\$ 1.168,46
OUTROS CREDITOS		R\$ 0,00	R\$ 15.390,00
DEPÓSITO JUDICIARIO		R\$ 0,00	R\$ 15.390,00
ESTOQUES		R\$ 618.195,25	R\$ 216.976,24

Este documento é parte integrante de escrituração cuja autenticação se comprova pelo recibo de número 07.75.40.1F.81.40.F2.B4.45.4A.74.C9.63.EA.20.37.AB.3C.D6.3D-7, nos termos do Decreto nº 8.683/2016.

Este relatório foi gerado pelo Sistema Público de Escrituração Digital – Sped

BALANÇO PATRIMONIAL



Entidade: PORT CON CONSTRUTORA LTDA

Período da Escrituração: 01/01/2023 a 31/12/2023

CNPJ: 55.980.858/0001-51

Número de Ordem do Livro: 43

Período Selecionado: 01 de outubro de 2023 a 31 de dezembro de 2023

Descrição	Nota	Saldo Inicial	Saldo Final
MATERIA PRIMA		R\$ 103.456,30	R\$ 71.657,49
CIMENTO ASFALTICO DE PETROLEO		R\$ 514.738,95	R\$ 145.318,75
ESTOQUE MATERIAIS ITAPEVA		R\$ 182.646,50	R\$ 153.979,66
COMBUSTIVEL E LUBRIFICANTES		R\$ 182.646,50	R\$ 153.979,66
COMPRAS		R\$ 2.301.245,08	R\$ 0,00
COMPRA DE MATERIAIS - ITAPEVA		R\$ 1.868.797,53	R\$ 0,00
COMBUSTIVEL E LUBRIFICANTES - ITAPEVA		R\$ 432.447,55	R\$ 0,00
PERMANENTE		R\$ 1.978.543,65	R\$ 2.141.062,54
INVESTIMENTOS		R\$ 172.361,53	R\$ 329.725,10
PARTICIPAÇÕES EMPRESAS		R\$ 172.361,53	R\$ 329.725,10
(-) CONSORCIO DE AUTOMOVEI		R\$ (4.334,38)	R\$ 0,00
CONSORCIO BANCO DO BRASIL - CARROS		R\$ 68.057,53	R\$ 70.581,13
MAGGI CONSÓRCIO		R\$ 108.638,38	R\$ 259.143,97
IMOBILIZADO		R\$ 6.204.971,52	R\$ 6.266.566,52
PRODUÇÃO		R\$ 6.027.736,20	R\$ 6.089.331,20
MÁQUINAS E EQUIPAMENTOS		R\$ 3.054.616,39	R\$ 3.054.616,39
VEÍCULOS		R\$ 2.973.119,81	R\$ 3.034.714,81
ADMINSITRAÇÃO		R\$ 177.235,32	R\$ 177.235,32
MÓVEIS E UTENSILIOS		R\$ 5.700,00	R\$ 5.700,00
COMPUTDORES E PERIFERICOS		R\$ 26.695,99	R\$ 26.695,99
MARCAS E PATENTES		R\$ 6.266,55	R\$ 6.266,55
TERRENOS LOTEAMENTO PORTAL ITAPEVA		R\$ 138.572,78	R\$ 138.572,78
DIFERIDO		R\$ 0,00	R\$ 664,40
AMORTIZAÇÕES		R\$ 0,00	R\$ 664,40
IPTU		R\$ 0,00	R\$ 664,40
(-) DEPRECIACÃO		R\$ (4.398.789,40)	R\$ (4.455.893,48)
(-) DEPRECIACÕES ACUMULADAS		R\$ (4.398.789,40)	R\$ (4.455.893,48)
(-) MÓVEIS E UTENSILIOS		R\$ (5.700,00)	R\$ (5.700,00)
(-) VEÍCULOS		R\$ (1.504.851,00)	R\$ (1.524.072,42)
(-) MAQUINAS E EQUIPAMENTOS		R\$ (2.742.226,62)	R\$ (2.772.109,28)
(-) COMPUTADORES E PERIFÉRICOS		R\$ (15.345,78)	R\$ (15.345,78)

Este documento é parte integrante de escrituração cuja autenticação se comprova pelo recibo de número 07.75.40.1F.81.40.F2.B4.45.4A.74.C9.63.EA.20.37.AB.3C.D6.3D-7, nos termos do Decreto nº 8.683/2016.

Este relatório foi gerado pelo Sistema Público de Escrituração Digital – Sped

BALANÇO PATRIMONIAL



Entidade: PORT CON CONSTRUTORA LTDA

Período da Escrituração: 01/01/2023 a 31/12/2023 CNPJ: 55.980.858/0001-51

Número de Ordem do Livro: 43

Período Selecionado: 01 de outubro de 2023 a 31 de dezembro de 2023

Descrição	Nota	Saldo Inicial	Saldo Final
(-) VEICULOS		R\$ (130.666,00)	R\$ (138.666,00)
PASSIVO		R\$ 13.029.864,80	R\$ 15.031.479,41
CIRCULANTE		R\$ 2.334.140,14	R\$ 1.081.321,67
EFETIVAS		R\$ 2.002.967,51	R\$ 1.081.321,67
FORNECEDORES		R\$ 1.260.112,34	R\$ 495.909,67
COFESA CIAL. FERREIRA SANTOS		R\$ 5.040,84	R\$ 873,94
COMERCIAL DIAS LTDA		R\$ 17.150,07	R\$ 11.644,92
AUTO POSTO TUCANO DE CORDEIRÓPOLIS		R\$ 392,05	R\$ 0,00
DELLA VIA PNEUS LTDA		R\$ 0,00	R\$ 5.333,33
MARCOS YOSHIITI MAENO		R\$ 1.633,67	R\$ 0,00
VOTORANTIM CIMENTO BRASIL LTDA		R\$ 37.399,86	R\$ 3.403,75
PAULO GOMES DE MORAES		R\$ 4.975,00	R\$ 276,25
JOÃO EDSON LOURO		R\$ 1.454,66	R\$ 1.454,66
SULPEÇAS COM.E REPRES.LTDA		R\$ 492,00	R\$ 0,00
VALDEMAR R.A.VEICULOS		R\$ 1.970,00	R\$ 2.190,00
VALENTIM MARTINS NETO		R\$ 623,00	R\$ 1.954,00
RISEL CIAL CAMP. DE COMB. LTDA		R\$ 153.690,00	R\$ 93.910,00
MECANICA GARCIA LTDA		R\$ 9.342,00	R\$ 0,00
DIAFER LTDA		R\$ 1.186,72	R\$ 1.099,62
(-) TRANSPEN TRANSPORTES COLETIVO		R\$ (323,92)	R\$ 0,00
CHARRONE IMPL.AGRICOLA LTDA		R\$ 0,00	R\$ 108,14
L.F.FOGAÇA ME		R\$ 11.930,75	R\$ 1.178,83
PETERSON LUIS VALONGO RIO CLARO ME		R\$ 2.195,00	R\$ 0,00
CASA DAS TINTAS ITAPEVA LTDA		R\$ 9.623,66	R\$ 10.942,44
VIACAO TRANSPEN		R\$ 1.726,88	R\$ 1.726,88
RODONAVES TRANSPORTES E ENCOMENDAS LTDA		R\$ 655,47	R\$ 0,00
ELIZABETTE MARIA MARTINS PEAIKO E NETO M		R\$ 491,50	R\$ 1.661,00
WLADIMIR BIGHETTI E CIA LTDA		R\$ 9.454,33	R\$ 2.993,00
X-DATA INFORMÁTICA LTDA.-ME.		R\$ 176,70	R\$ 260,60
CARLOS ALBERTO HIRUMITSU ME		R\$ 950,00	R\$ 2.040,00

Este documento é parte integrante de escrituração cuja autenticação se comprova pelo recibo de número 07.75.40.1F.81.40.F2.B4.45.4A.74.C9.63.EA.20.37.AB.3C.D6.3D-7, nos termos do Decreto nº 8.683/2016.

Este relatório foi gerado pelo Sistema Público de Escrituração Digital – Sped

BALANÇO PATRIMONIAL



Entidade: PORT CON CONSTRUTORA LTDA

Período da Escrituração: 01/01/2023 a 31/12/2023

CNPJ: 55.980.858/0001-51

Número de Ordem do Livro: 43

Período Selecionado: 01 de outubro de 2023 a 31 de dezembro de 2023

Descrição	Nota	Saldo Inicial	Saldo Final
R.B. DE OLIVEIRA ITAPEVA ME		R\$ 2.315,94	R\$ 0,00
ALLITEX COMERCIAL DE PECAS LTDA.		R\$ 0,00	R\$ 1.680,00
ANTONIA LUZIA BELLONI RIBEIRO		R\$ 43.728,96	R\$ 5.513,31
RESTAURANTE DOIS IRMÃOS ITAPEVA LTDA - M		R\$ 2.553,00	R\$ 4.615,00
ITATUBOS CONCRETO USINADO LTDA		R\$ 8.589,54	R\$ 3.732,04
STRATURA ASFALTOS S/A		R\$ 170.918,38	R\$ 0,00
ITAPE SOLUCAO - COMERCIO DE BORRACHAS LT		R\$ 1.668,46	R\$ 6.048,75
SEGUNDA MAO COMERCIO DE MOVEIS LTDA - ME		R\$ 3.404,40	R\$ 2.129,55
DONIZETE DA SILVA OLIVEIRA		R\$ 2.694,67	R\$ 0,00
EMBRATOP GEO-TECNOLOGIAS LTDA		R\$ 650,00	R\$ 0,00
SAIOLI LAR E CONSTRUÇÃO LTDA		R\$ 100,00	R\$ 100,00
DGI IMPORTACAO E EXPORTACAO LTDA		R\$ 633,32	R\$ 0,00
LAJES KAU LTDA		R\$ 430,00	R\$ 710,00
PIRACICABA ELETRODIESEL LTDA		R\$ 22.387,18	R\$ 0,00
F.J.BATISTA DA SILVA - ME		R\$ 1.069,41	R\$ 5.925,11
FRONTEIRA DRTVIÇOS E LOCAÇÕES LTDA		R\$ 17.527,35	R\$ 1.768,20
ITALPRATES COM. E IMPORTACAO DE PECAS P/		R\$ 11.647,14	R\$ 10.233,59
SARTORI'S COPIADORAS E SUPRIMENTOS LTDA		R\$ 870,00	R\$ 180,00
(-) CAMARGO PECAS E SERVICOS LTDA - ME		R\$ (205,00)	R\$ 840,48
PAPELARIA IRMÃO MACEDO LTDA		R\$ 430,06	R\$ 2.414,46
ZAMAGAZ COM.DE GAZ LTDA		R\$ 0,00	R\$ 1.249,00
AMS SERVICE COMERCIAL LTDA - ME		R\$ 1.491,74	R\$ 0,00
AGUINALDO XAVIER		R\$ 5.160,00	R\$ 0,00
RENATO MOURA TOLLER		R\$ 1.470,00	R\$ 0,00
FACILIMP COMERCIAL E SERVICOS LTDA - ME		R\$ 537,13	R\$ 0,00
LOGICA RW EQUIPAMENTOS LTDA		R\$ 2.116,21	R\$ 0,00
ODAPEL DISTRIBUIDORA DE AUTO PEÇAS LTDA		R\$ 4.201,33	R\$ 1.202,88
M A DE OLIVEIRA DIAS		R\$ 318,00	R\$ 494,00
JAQUELINE DA SILVA SANTOS		R\$ 70,00	R\$ 0,00

Este documento é parte integrante de escrituração cuja autenticação se comprova pelo recibo de número 07.75.40.1F.81.40.F2.B4.45.4A.74.C9.63.EA.20.37.AB.3C.D6.3D-7, nos termos do Decreto nº 8.683/2016.

Este relatório foi gerado pelo Sistema Público de Escrituração Digital – Sped

BALANÇO PATRIMONIAL



Entidade: PORT CON CONSTRUTORA LTDA

Período da Escrituração: 01/01/2023 a 31/12/2023 CNPJ: 55.980.858/0001-51

Número de Ordem do Livro: 43

Período Selecionado: 01 de outubro de 2023 a 31 de dezembro de 2023

Descrição	Nota	Saldo Inicial	Saldo Final
PRUDEMPLAST QUIMICA INDUSTRIAL LTDA		R\$ 1.385,00	R\$ 518,33
LAURECY JOSE DOS SANTOS ME		R\$ 0,00	R\$ 4.678,00
JOSIELLE MARCIA DAMAZIO		R\$ 998,00	R\$ 1.900,00
(-) EAXX AMBIENTAL		R\$ (553,13)	R\$ 0,00
SHARK S.A MAQUINAS PARA CONSTRUÇÃO		R\$ 1.272,41	R\$ 1.282,41
POSTO DE MOLAS QUIRINO E SILVA LTDA		R\$ 2.408,49	R\$ 0,00
MATHEUS LUIS GELAIN ME		R\$ 4.500,00	R\$ 4.500,00
POSTO DE MOLAS 2 IRMÃOS		R\$ 1.269,00	R\$ 1.029,00
AUTOMECCOMERCIAL DE VEICULOS LTDA		R\$ 941,52	R\$ 2.956,00
JOÃO PEDRO DE CAMARGO CAMELOTTO		R\$ 4.580,00	R\$ 4.580,00
C.M. EXTINTORES LTDA		R\$ 70,00	R\$ 70,00
SERVIPEX SERVIÇOS E PEÇAS CIAL LTDA		R\$ 0,00	R\$ 60,00
(-) 3-SIL SOL. INTEG. EM LOG. DE FROTAS AUT.		R\$ (260,00)	R\$ 0,00
EMAC AUTO PEÇAS LTDA		R\$ 892,40	R\$ 0,00
GDL INSTALAÇÃO, MANUT. E COM. MAQ. LTDA		R\$ 6.236,66	R\$ 777,50
(-) SERGIO RODRIGUES DA COSTA		R\$ (125,00)	R\$ 4.145,00
AUTO ELETRICA KANEKIYO LTDA - ME		R\$ 670,00	R\$ 260,00
(-) ARNALDO EDUARDO DE DIVITIS		R\$ (81.000,00)	R\$ 0,00
RENATO PAES GONCALVES 43433597863		R\$ 0,00	R\$ 676,50
VPereck Eireli		R\$ 414,25	R\$ 174,72
VALERIA OLIVEIRA NASCIMENTO ITAPEVA		R\$ 1.732,00	R\$ 898,79
(-) MECANICA CHUPIM LTDA - ME		R\$ (126,28)	R\$ 313,22
(-) JHP FLEX COMERCIO DE BORRACHA LTDA		R\$ (57,69)	R\$ 412,04
EDINILSON EVANDRO TEIXEIRA		R\$ 5.570,00	R\$ 0,00
ELZA ISAURA DA SILVA		R\$ 0,00	R\$ 1.800,00
VILA NOVA AMBIENTAL LTDA		R\$ 113.400,00	R\$ 56.700,00
EDSON JOSÉ DA SILVA		R\$ 9.020,00	R\$ 8.600,00
MNA DE OLIVEIRA SILVA EMBALAGENS		R\$ 0,00	R\$ 518,50

Este documento é parte integrante de escrituração cuja autenticação se comprova pelo recibo de número 07.75.40.1F.81.40.F2.B4.45.4A.74.C9.63.EA.20.37.AB.3C.D6.3D-7, nos termos do Decreto nº 8.683/2016.

Este relatório foi gerado pelo Sistema Público de Escrituração Digital – Sped

BALANÇO PATRIMONIAL



Entidade: PORT CON CONSTRUTORA LTDA

Período da Escrituração: 01/01/2023 a 31/12/2023

CNPJ: 55.980.858/0001-51

Número de Ordem do Livro: 43

Período Selecionado: 01 de outubro de 2023 a 31 de dezembro de 2023

Descrição	Nota	Saldo Inicial	Saldo Final
GENTIL PIRES DE MORAES ME		R\$ 530,00	R\$ 0,00
LUIZ ROBERTO DIAS ME		R\$ 200,00	R\$ 1.645,00
JOSUE LUIZ TRIGO VEIGA ME		R\$ 4.662,00	R\$ 0,00
MARIA CRISTINA GALVÃO DOS SANTOS		R\$ 1.494,00	R\$ 0,00
NIVALDO & DIOGO MOT5ORES LTDA		R\$ 660,00	R\$ 660,00
DZENK COM DE FERRAMENTAS E PARAFUSOS E M		R\$ 1.155,16	R\$ 460,63
AUDEME AUTO PEÇAS E ACESSORIOS DEME LTDA		R\$ 218,36	R\$ 0,00
AUGUSTO CARLOS DE ARAUJO FERRAGENS		R\$ 1.855,30	R\$ 0,00
BRASQUIMICA TRANSPORTES RODOVIARIOS		R\$ 9.177,92	R\$ 0,00
FUNDICAO IRMAOS OLIVETTI INDUSTRIA E COM		R\$ 3.444,00	R\$ 0,00
FDMIX CONCRETOS LTDA		R\$ 1.269,63	R\$ 1.269,63
BENEDITA L A FREITAS ME		R\$ 0,00	R\$ 868,00
THORIN COMERCIO DE GAS LTDA		R\$ 1.643,00	R\$ 0,00
ROBERCAP RECAUCHUTAGEM DE PNEUS LTDA		R\$ 10.055,00	R\$ 750,00
CANAA FREIOS E HIDRAULICA EIRELI ME		R\$ 2.920,00	R\$ 716,00
ALISON VIEIRA		R\$ 2.680,00	R\$ 0,00
RAVMAQ COMERCIO DE PEÇAS LTDA		R\$ 1.121,00	R\$ 0,00
JSP ARTES VISUAIS LTDA		R\$ 2.295,40	R\$ 1.580,00
BORRACHARIA CAVALINHO LTDA		R\$ 180,00	R\$ 1.950,00
CORDEIRO & BRUZZA SERV. FLORESTAIS LT		R\$ 0,00	R\$ 622,00
JCOSOL CASA & CONSTRUÇÃO LTDA		R\$ 5.136,44	R\$ 0,00
COMERCIO DE TINTAS DIVEL LTDA ME		R\$ 973,91	R\$ 761,66
BELLAN & LOURO COM. E IMP. DE PROD ELETR		R\$ 267,34	R\$ 1.275,16
J.R DE FREITAS		R\$ 2.581,74	R\$ 1.805,00
BAUKO MAQUINAS S/A		R\$ 0,00	R\$ 21.253,23
CORDEIRO MAQUINAS E FERRAMENTAS LTDA		R\$ 1.304,31	R\$ 0,00
LUCIANE BAGDAL BATISTA		R\$ 32,48	R\$ 466,95
R.DZENKAUKAS FERRAMENTAS ME		R\$ 2.193,50	R\$ 1.762,51
SANTOS FREIMAN FOTOS LTDA - ME		R\$ 1.184,00	R\$ 1.008,00

Este documento é parte integrante de escrituração cuja autenticação se comprova pelo recibo de número 07.75.40.1F.81.40.F2.B4.45.4A.74.C9.63.EA.20.37.AB.3C.D6.3D-7, nos termos do Decreto nº 8.683/2016.

Este relatório foi gerado pelo Sistema Público de Escrituração Digital – Sped

BALANÇO PATRIMONIAL



Entidade: PORT CON CONSTRUTORA LTDA

Período da Escrituração: 01/01/2023 a 31/12/2023

CNPJ: 55.980.858/0001-51

Número de Ordem do Livro: 43

Período Selecionado: 01 de outubro de 2023 a 31 de dezembro de 2023

Descrição	Nota	Saldo Inicial	Saldo Final
BRUMED CONSULTÓRIO MÉDICO LTDA. - EPP		R\$ 558,44	R\$ 713,54
SEVILHA PEÇAS PARA TRATORES LTDA		R\$ 1.629,95	R\$ 1.400,00
MAQ FOREST PECAS E SERVICOS LTDA		R\$ 0,00	R\$ 150,00
WILIAN STINGELIN RIBEIRO 39409827841		R\$ 0,00	R\$ 1.365,00
POLY-BELT INDUSTRIA E COMERCIO DE ACESSO		R\$ 0,00	R\$ 93,17
MOVE ACOS ESPECIAIS LTDA		R\$ 0,00	R\$ 276,00
JOSIANI A. DE OLIVEIRA ELETRICA ME		R\$ 1.962,30	R\$ 1.846,30
ELIZEU RIBAS DE SOUZA JUNIOR		R\$ 2.360,00	R\$ 570,00
(-) WDA DISTRIBUIDORA LTDA		R\$ (1.134,00)	R\$ 0,00
PARANA EQUIPAMENTOS S.A. MATRIZ		R\$ 2.828,44	R\$ 0,00
DELSSI'S PECAS E SERVICOS LTDA		R\$ 468,14	R\$ 468,14
DAG APARELHOS C. EIRELI EPP		R\$ 143,32	R\$ 143,32
MS LOGISTICA E TRANSPORTE LTDA		R\$ 60.000,00	R\$ 0,00
V.PERECK EIRELI		R\$ 1.333,34	R\$ 1.406,02
(-) L.A.V.DRESSLER CIA LTDA		R\$ (1.906,77)	R\$ 1.477,22
(-) F.J.B. PECAS E SERVICOS LTDA - ME		R\$ (139,02)	R\$ 729,82
(-) CALL MASTER SECURITY LTDA		R\$ (516,94)	R\$ 0,00
ADRIANA SOUZA COSTA		R\$ 0,00	R\$ 1.940,00
COMERCIAL RODRIGUES COMERCIO VAREJISTA D		R\$ 0,00	R\$ 380,33
LEONARDO ANTUNES MACHADO		R\$ 1.260,00	R\$ 0,00
FAPER COMERCIO DE FERRAMENTAS PARAFUSOS		R\$ 0,00	R\$ 56,12
QUIMESP QUIMICA LTDA		R\$ 742,50	R\$ 742,50
LINK COMERCIAL IMPORTADORA E EXPORTADORA		R\$ 0,00	R\$ 8.627,16
AÇOS ITAPEVA LTDA		R\$ 5.011,14	R\$ 5.011,14
MERCALF DIESEL LTDA.		R\$ 6.023,96	R\$ 872,18
ITOPAVA EXTRACAO E COMERCIO DE AREIA LTD		R\$ 750,00	R\$ 625,00
ANA CLAUDIA GRZIEBELUCA KRUTSCH		R\$ 6.000,00	R\$ 0,00
AUTO PECAS BELA VISTA ITAPEVA LTDA - ME		R\$ 413,98	R\$ 688,85
FABIO H. TETSUYA - ME		R\$ 1.615,28	R\$ 2.151,11

Este documento é parte integrante de escrituração cuja autenticação se comprova pelo recibo de número 07.75.40.1F.81.40.F2.B4.45.4A.74.C9.63.EA.20.37.AB.3C.D6.3D-7, nos termos do Decreto nº 8.683/2016.

Este relatório foi gerado pelo Sistema Público de Escrituração Digital – Sped

BALANÇO PATRIMONIAL



Entidade: PORT CON CONSTRUTORA LTDA

Período da Escrituração: 01/01/2023 a 31/12/2023

CNPJ: 55.980.858/0001-51

Número de Ordem do Livro: 43

Período Selecionado: 01 de outubro de 2023 a 31 de dezembro de 2023

Descrição	Nota	Saldo Inicial	Saldo Final
A.M. MARQUES PRODUTOS PARA LABORATORIOS		R\$ 0,09	R\$ 0,09
LOJAS CEM S/A		R\$ 2.833,92	R\$ 2.833,92
TINTAS PIG CAPAO BONITO LTDA		R\$ 500,00	R\$ 866,00
R.L. COUTO TRANSPORTES LTDA		R\$ 5.137,40	R\$ 0,00
(-) ISABEL LOPES ARAUJO REZENDE EPP		R\$ (965,00)	R\$ 1.334,00
CORDEIROPOLIS AUTO PECAS LTDA ME		R\$ 3.198,00	R\$ 0,00
BRASQUIMICA PRODUTOS ASFALTICOS LTDA		R\$ 269.305,81	R\$ 0,00
FELIPE CUSTODIO DE CAMARGO		R\$ 8.282,64	R\$ 0,00
HELENICE AP. VEIGA		R\$ 4.380,00	R\$ 0,00
CSC OIL COMERCIO E TRANSPORTE DE OLEOS		R\$ 3.300,00	R\$ 0,00
HTN TRATOR PECAS LTDA		R\$ 0,00	R\$ 2.481,80
COMERCIAL JOAO AFONSO LTDA		R\$ 0,00	R\$ 23.982,50
COMERCIAL AUTOMOTIVA S.A.		R\$ 1.256,04	R\$ 0,00
ENGEPEÇAS EQUIPAMENTOS LTDA		R\$ 863,57	R\$ 17.717,87
JOANITA MELO ROCHA - ME		R\$ 212,00	R\$ 0,00
ELAINE CRISTINA ALMEIDA - ME		R\$ 5.629,79	R\$ 1.204,35
R. MIRANDA ALMEIDA		R\$ 0,00	R\$ 2.255,50
ELIANA TRIMER BUENO DOS SANTOS ME		R\$ 0,00	R\$ 4.704,67
CENTER PEÇAS FABRI LTDA		R\$ 837,33	R\$ 0,00
MATEUS BARROS ABREU MARIOZI		R\$ 3.678,90	R\$ 3.678,90
COFESA COMERCIAL FERREIRA SANTOS LTDA		R\$ 0,00	R\$ 7.340,92
FERNÃO DIESEL TRATORES E PEÇAS LTDA		R\$ 7.520,71	R\$ 0,00
ALENCAR APARECIDO RODRIGUES		R\$ 24.700,00	R\$ 600,00
SOTREC S/A		R\$ 1.698,91	R\$ 28.622,04
ITALUZ - COMERCIO DE MATERIAIS ELETRICOS		R\$ 238,68	R\$ 562,39
IARO MARQUES DIB ME		R\$ 47.916,00	R\$ 0,00
ANDRE ACESS. COM. DE PECAS AUTOM. ITAPEV		R\$ 1.885,00	R\$ 0,00
RONCOLI ROLAMENTOS E RETENTORES LTDA		R\$ 0,00	R\$ 1.080,00

Este documento é parte integrante de escrituração cuja autenticação se comprova pelo recibo de número 07.75.40.1F.81.40.F2.B4.45.4A.74.C9.63.EA.20.37.AB.3C.D6.3D-7, nos termos do Decreto nº 8.683/2016.

Este relatório foi gerado pelo Sistema Público de Escrituração Digital – Sped

BALANÇO PATRIMONIAL



Entidade: PORT CON CONSTRUTORA LTDA

Período da Escrituração: 01/01/2023 a 31/12/2023 CNPJ: 55.980.858/0001-51

Número de Ordem do Livro: 43

Período Selecionado: 01 de outubro de 2023 a 31 de dezembro de 2023

Descrição	Nota	Saldo Inicial	Saldo Final
ADOLFO AUTO PEÇAS LTDA		R\$ 2.275,00	R\$ 0,00
DOLOMITAMIX INDUSTRIA E COMERCIO EIRELI		R\$ 30.198,74	R\$ 0,00
S.O.S DO AGRO		R\$ 1.217,92	R\$ 359,91
DGS ITAPEVA ALUGUEL DE EQUIPAMENTOS LTDA		R\$ 0,00	R\$ 1.119,95
MORAIS E CAMARGO ITAPEVA LTDA		R\$ 122,20	R\$ 122,20
ROSALINA SILVA BATISTELLA		R\$ 22,91	R\$ 22,91
ITA AÇOS LTDA		R\$ 4.288,36	R\$ 10.817,79
SUPEC TRADING LTDA		R\$ 8.348,00	R\$ 8.974,00
JOCILEIA PAIANO DOS SANTOS		R\$ 7.005,68	R\$ 0,00
SOLIXX GERENCIAMENTO DE RESIDUOS LTDA		R\$ 729,60	R\$ 0,00
TALA PNEUS ITAPEVA LTDA		R\$ 8.425,50	R\$ 11.326,54
AO3TECNOLOGIA LTDA		R\$ 0,00	R\$ 130,33
ERICK AUGUSTO CORREA LABREGO		R\$ 0,00	R\$ 440,00
JOSE CARLOS DA SILVA		R\$ 1.515,00	R\$ 0,00
JOAQUIM CLOVIS ALVES FERREIRA		R\$ 2.020,00	R\$ 0,00
ZOROBABEL BOTENE ME		R\$ 0,00	R\$ 1.290,00
INNOVAP COMERCIO DE PEÇAS LTDA		R\$ 650,00	R\$ 2.716,66
OBRIGAÇÕES TRABALHISTAS		R\$ 265.474,91	R\$ 270.004,49
SALÁRIOS		R\$ 216.540,10	R\$ 157.710,55
FGTS		R\$ 21.437,03	R\$ 27.195,78
INSS		R\$ 22.615,51	R\$ 84.630,65
CONT SINDICAL		R\$ 4.414,70	R\$ 0,00
CONTRIBUIÇÃO SINDICAL/ASSIST.A RECOLHER		R\$ 467,57	R\$ 467,51
OBRIGAÇÕES TRIBUTÁRIAS		R\$ 489.008,26	R\$ 327.035,51
IRPJ		R\$ 144.546,13	R\$ 131.393,78
CONT. SOCIAL		R\$ 81.294,91	R\$ 74.192,64
IRRF.FOLHA		R\$ 49.346,92	R\$ 0,00
(-) ICMS		R\$ (1.267,57)	R\$ (1.267,57)
ISS		R\$ 184.131,53	R\$ 0,00
PIS		R\$ 10.179,96	R\$ 21.853,65

Este documento é parte integrante de escrituração cuja autenticação se comprova pelo recibo de número 07.75.40.1F.81.40.F2.B4.45.4A.74.C9.63.EA.20.37.AB.3C.D6.3D-7, nos termos do Decreto nº 8.683/2016.

Este relatório foi gerado pelo Sistema Público de Escrituração Digital – Sped

BALANÇO PATRIMONIAL



Entidade: PORT CON CONSTRUTORA LTDA

Período da Escrituração: 01/01/2023 a 31/12/2023

CNPJ: 55.980.858/0001-51

Número de Ordem do Livro: 43

Período Selecionado: 01 de outubro de 2023 a 31 de dezembro de 2023

Descrição	Nota	Saldo Inicial	Saldo Final
COFINS		R\$ 49.476,75	R\$ 100.863,01
(-) IRRF SOBRE NF. CEF.		R\$ (28.700,37)	R\$ 0,00
(-) OUTRAS CONTAS A PAGAR		R\$ (11.628,00)	R\$ (11.628,00)
(-) ADIANTAMENTO DE CLIENTES		R\$ (11.628,00)	R\$ (11.628,00)
PROVISÕES		R\$ 331.172,63	R\$ 0,00
TRABALHISTAS		R\$ 331.172,63	R\$ 0,00
FÉRIAS		R\$ 331.172,63	R\$ 0,00
PATRIMÔNIO LÍQUIDO		R\$ 10.695.724,66	R\$ 13.950.157,74
CAPITAL SOCIAL		R\$ 2.001.000,00	R\$ 2.001.000,00
INTEGRALIZADO		R\$ 2.001.000,00	R\$ 2.001.000,00
CAPITAL SOCIAL INTEGRALIZADO		R\$ 2.001.000,00	R\$ 2.001.000,00
RESERVAS		R\$ 8.694.724,66	R\$ 11.949.157,74
DE CAPITAL		R\$ 8.694.724,66	R\$ 11.949.157,74

Este documento é parte integrante de escrituração cuja autenticação se comprova pelo recibo de número 07.75.40.1F.81.40.F2.B4.45.4A.74.C9.63.EA.20.37.AB.3C.D6.3D-7, nos termos do Decreto nº 8.683/2016.

Este relatório foi gerado pelo Sistema Público de Escrituração Digital – Sped

BALANÇO PATRIMONIAL



Entidade: PORT CON CONSTRUTORA LTDA

Período da Escrituração: 01/01/2024 a 31/12/2024

CNPJ: 55.980.858/0001-51

Número de Ordem do Livro: 44

Período Selecionado: 01 de janeiro de 2024 a 31 de março de 2024

Descrição	Nota	Saldo Inicial	Saldo Final
CIRCULANTE		R\$ 15.031.479,41	R\$ 11.952.044,23
CIRCULANTE		R\$ 12.890.416,87	R\$ 9.448.152,52
DISPONÍVEL		R\$ 8.112.365,44	R\$ 8.166.625,68
NUMERÁRIO		R\$ 4.998,60	R\$ 35.865,73
CAIXA ITAPEVA		R\$ 3.309,54	R\$ 13.146,44
BANCO DO BRASIL 41500-6		R\$ 1.688,06	R\$ 22.718,29
BANCO BRADESCO AG. 1989		R\$ 1,00	R\$ 1,00
APLICAÇÕES FINANCEIRAS		R\$ 8.107.366,84	R\$ 8.130.759,95
BANCO DO BRASIL S/A - APLICAÇÃO FINANC.		R\$ 5.750.798,79	R\$ 5.803.150,70
APLICAÇÃO BRADESCO		R\$ 1.033.330,61	R\$ 1.033.330,61
APLICAÇÃO BANCO SANTANDER CORD.		R\$ 1.225.048,42	R\$ 1.224.707,25
APLICAÇÃO SANTANDER ITAPEVA		R\$ 98.189,02	R\$ 69.571,39
CIRCULANTE		R\$ 4.778.051,43	R\$ 1.281.526,84
CLIENTE		R\$ 4.390.537,07	R\$ 785.734,14
CIA SANEAMENTO BASICO DO EST.DE S.PAULO		R\$ 4.067,01	R\$ 0,00
PREF.MUNIC.DE ITAPEVA		R\$ 2.671.072,21	R\$ 27.421,66
PREFEITURA MUNICIPAL DE ITARARÉ		R\$ 1.665.550,18	R\$ 758.312,48
SANTA LUZIA ENGENHARIA E CONSTRUÇÕES LTD		R\$ 23.605,29	R\$ 0,00
CONSTRUTORA COLARES LINHARES S A		R\$ 26.242,38	R\$ 0,00
OUTRAS CONTAS A RECEBER		R\$ 1.168,46	R\$ 0,00
ADIANTAMENTO DE SALARIO		R\$ 1.168,46	R\$ 0,00
OUTROS CREDITOS		R\$ 15.390,00	R\$ 15.390,00
DEPÓSITO JUDICIARIO		R\$ 15.390,00	R\$ 15.390,00
ESTOQUES		R\$ 216.976,24	R\$ 372.613,58
MATERIA PRIMA		R\$ 71.657,49	R\$ 76.577,21
CIMENTO ASFALTICO DE PETROLEO		R\$ 145.318,75	R\$ 296.036,37
ESTOQUE MATERIAIS ITAPEVA		R\$ 153.979,66	R\$ 107.789,12
COMBUSTIVEL E LUBRIFICANTES		R\$ 153.979,66	R\$ 107.789,12
PERMANENTE		R\$ 2.141.062,54	R\$ 2.503.891,71
INVESTIMENTOS		R\$ 329.725,10	R\$ 354.088,49

Este documento é parte integrante de escrituração cuja autenticação se comprova pelo recibo de número 14.0E.4E.93.54.1A.AD.13.3B.5B.9F.F6.55.7A.40.5E.CF.E8.FB.1A-4, nos termos do Decreto nº 8.683/2016.

Este relatório foi gerado pelo Sistema Público de Escrituração Digital – Sped

Versão 10.3.1 do Visualizador

Página 1 de 9

BALANÇO PATRIMONIAL



Entidade: PORT CON CONSTRUTORA LTDA

Período da Escrituração: 01/01/2024 a 31/12/2024

CNPJ: 55.980.858/0001-51

Número de Ordem do Livro: 44

Período Selecionado: 01 de janeiro de 2024 a 31 de março de 2024

Descrição	Nota	Saldo Inicial	Saldo Final
PARTICIPAÇÕES EMPRESAS		R\$ 329.725,10	R\$ 354.088,49
CONSORCIO BANCO DO BRASIL - CARROS		R\$ 70.581,13	R\$ 76.293,26
MAGGI CONSÓRCIO		R\$ 259.143,97	R\$ 277.795,23
IMOBILIZADO		R\$ 6.266.566,52	R\$ 6.644.684,50
PRODUÇÃO		R\$ 6.089.331,20	R\$ 6.467.449,18
MÁQUINAS E EQUIPAMENTOS		R\$ 3.054.616,39	R\$ 3.432.734,37
VEÍCULOS		R\$ 3.034.714,81	R\$ 3.034.714,81
ADMINISTRAÇÃO		R\$ 177.235,32	R\$ 177.235,32
MÓVEIS E UTENSÍLIOS		R\$ 5.700,00	R\$ 5.700,00
COMPUTADORES E PERIFÉRICOS		R\$ 26.695,99	R\$ 26.695,99
MARCAS E PATENTES		R\$ 6.266,55	R\$ 6.266,55
TERRENOS LOTEAMENTO PORTAL ITAPEVA		R\$ 138.572,78	R\$ 138.572,78
DIFERIDO		R\$ 664,40	R\$ 0,00
AMORTIZAÇÕES		R\$ 664,40	R\$ 0,00
IPTU		R\$ 664,40	R\$ 0,00
(-) DEPRECIAÇÃO		R\$ (4.455.893,48)	R\$ (4.494.881,28)
(-) DEPRECIAÇÕES ACUMULADAS		R\$ (4.455.893,48)	R\$ (4.494.881,28)
(-) MÓVEIS E UTENSÍLIOS		R\$ (5.700,00)	R\$ (5.700,00)
(-) VEÍCULOS		R\$ (1.524.072,42)	R\$ (1.546.693,92)
(-) MÁQUINAS E EQUIPAMENTOS		R\$ (2.772.109,28)	R\$ (2.788.475,58)
(-) COMPUTADORES E PERIFÉRICOS		R\$ (15.345,78)	R\$ (15.345,78)
(-) VEÍCULOS		R\$ (138.666,00)	R\$ (138.666,00)
PASSIVO		R\$ 15.031.479,41	R\$ 11.952.044,23
CIRCULANTE		R\$ 1.081.321,67	R\$ 1.550.161,52
EFETIVAS		R\$ 1.081.321,67	R\$ 1.550.161,52
FORNECEDORES		R\$ 495.909,67	R\$ 1.154.625,43
COFESA CIAL. FERREIRA SANTOS		R\$ 873,94	R\$ 3.711,41
COMERCIAL DIAS LTDA		R\$ 11.644,92	R\$ 9.691,09
DELLA VIA PNEUS LTDA		R\$ 5.333,33	R\$ 10.220,00
MARCOS YOSHIITI MAENO		R\$ 0,00	R\$ 8.639,36
VOTORANTIM CIMENTO BRASIL LTDA		R\$ 3.403,75	R\$ 3.830,66

Este documento é parte integrante de escrituração cuja autenticação se comprova pelo recibo de número 14.0E.4E.93.54.1A.AD.13.3B.5B.9F.F6.55.7A.40.5E.CF.E8.FB.1A-4, nos termos do Decreto nº 8.683/2016.

Este relatório foi gerado pelo Sistema Público de Escrituração Digital – Sped

BALANÇO PATRIMONIAL



Entidade: PORT CON CONSTRUTORA LTDA

Período da Escrituração: 01/01/2024 a 31/12/2024

CNPJ: 55.980.858/0001-51

Número de Ordem do Livro: 44

Período Selecionado: 01 de janeiro de 2024 a 31 de março de 2024

Descrição	Nota	Saldo Inicial	Saldo Final
PAULO GOMES DE MORAES		R\$ 276,25	R\$ 400,00
JOAO EDSON LOURO		R\$ 1.454,66	R\$ 2.032,45
SULPEÇAS COM.E REPRES.LTDA		R\$ 0,00	R\$ 642,00
VALDEMAR R.A.VECULOS		R\$ 2.190,00	R\$ 0,00
VALENTIM MARTINS NETO		R\$ 1.954,00	R\$ 2.058,34
RISEL CIAL CAMP. DE COMB. LTDA		R\$ 93.910,00	R\$ 102.187,64
MECANICA GARCIA LTDA		R\$ 0,00	R\$ 6.000,00
DIAFER LTDA		R\$ 1.099,62	R\$ 7.984,03
CHARRONE IMPL.AGRICOLA LTDA		R\$ 108,14	R\$ 0,00
L.F.FOGAÇA ME		R\$ 1.178,83	R\$ 3.440,71
CASA DAS TINTAS ITAPEVA LTDA		R\$ 10.942,44	R\$ 1.421,86
HAROLDO OLIVEIRA MONTEIRO		R\$ 0,00	R\$ 1.851,00
VIACAO TRANSPEN		R\$ 1.726,88	R\$ 3.478,15
RODONAVES TRANSPORTES E ENCOMENDAS LTDA		R\$ 0,00	R\$ 2.259,36
ELIZABETTE MARIA MARTINS PEAIKO E NETO M		R\$ 1.661,00	R\$ 720,00
WLADIMIR BIGHETTI E CIA LTDA		R\$ 2.993,00	R\$ 6.081,27
SUPERBASE & CONGRESUL LTDA		R\$ 0,00	R\$ 31.893,06
X-DATA INFORMÁTICA LTDA.-ME.		R\$ 260,60	R\$ 347,40
CARLOS ALBERTO HIRUMITSU ME		R\$ 2.040,00	R\$ 4.200,00
VM AUTO PEÇAS TATUÍ LTDA ME		R\$ 0,00	R\$ 191,00
ALLITEX COMERCIAL DE PECAS LTDA.		R\$ 1.680,00	R\$ 0,00
ANTONIA LUZIA BELLONI RIBEIRO		R\$ 5.513,31	R\$ 0,00
EQUIPOAR COM EQUIPS ACESSORIOS LTDA		R\$ 0,00	R\$ 2.900,00
RESTAURANTE DOIS IRMÃOS ITAPEVA LTDA - M		R\$ 4.615,00	R\$ 2.274,00
ITATUBOS CONCRETO USINADO LTDA		R\$ 3.732,04	R\$ 5.681,00
PAVIMAK INDUSTRIA E COMERCIO DE MAQUINAS		R\$ 0,00	R\$ 2.905,00
DIEGO MARIN		R\$ 0,00	R\$ 650,00
ITAPE SOLUCAO - COMERCIO DE BORRACHAS LT		R\$ 6.048,75	R\$ 6.519,97
SEGUNDA MAO COMERCIO DE MOVEIS LTDA - ME		R\$ 2.129,55	R\$ 1.439,60
P.A SOTO ITAPEVA ME		R\$ 0,00	R\$ 6.314,81

Este documento é parte integrante de escrituração cuja autenticação se comprova pelo recibo de número 14.0E.4E.93.54.1A.AD.13.3B.5B.9F.F6.55.7A.40.5E.CF.E8.FB.1A-4, nos termos do Decreto nº 8.683/2016.

Este relatório foi gerado pelo Sistema Público de Escrituração Digital – Sped

BALANÇO PATRIMONIAL



Entidade: PORT CON CONSTRUTORA LTDA

Período da Escrituração: 01/01/2024 a 31/12/2024

CNPJ: 55.980.858/0001-51

Número de Ordem do Livro: 44

Período Selecionado: 01 de janeiro de 2024 a 31 de março de 2024

Descrição	Nota	Saldo Inicial	Saldo Final
SAIOLI LAR E CONSTRUÇÃO LTDA		R\$ 100,00	R\$ 0,00
LAJES KAU LTDA		R\$ 710,00	R\$ 358,00
PIRACICABA ELETRODIESEL LTDA		R\$ 0,00	R\$ 1.100,00
F.J.BATISTA DA SILVA - ME		R\$ 5.925,11	R\$ 5.925,11
FRONTEIRA DRTVIÇOS E LOCAÇÕES LTDA		R\$ 1.768,20	R\$ 5.879,50
ODAIR JOSE DELGADO		R\$ 0,00	R\$ 460,53
ITALPRATES COM. E IMPORTACAO DE PECAS P/		R\$ 10.233,59	R\$ 14.127,63
SARTORI'S COPIADORAS E SUPRIMENTOS LTDA		R\$ 180,00	R\$ 1.210,00
CAMARGO PECAS E SERVICOS LTDA - ME		R\$ 840,48	R\$ 884,10
PAPELARIA IRMÃO MACEDO LTDA		R\$ 2.414,46	R\$ 2.084,76
ZAMAGAZ COM.DE GAZ LTDA		R\$ 1.249,00	R\$ 0,00
ST BALANÇAS LTDA		R\$ 0,00	R\$ 1.500,00
PAVIMENT -IND. E PAVIMENTACOES EM CONCRE		R\$ 0,00	R\$ 1.187,20
FACILIMP COMERCIAL E SERVICOS LTDA - ME		R\$ 0,00	R\$ 678,45
LUIZ CARLOS FERREIRA DE ALMEIDA		R\$ 0,00	R\$ 528,00
ODAPEL DISTRIBUIDORA DE AUTO PEÇAS LTDA		R\$ 1.202,88	R\$ 5.435,43
M A DE OLIVEIRA DIAS		R\$ 494,00	R\$ 0,00
JAQUELINE DA SILVA SANTOS		R\$ 0,00	R\$ 320,00
PRUDEMPLAST QUIMICA INDUSTRIAL LTDA		R\$ 518,33	R\$ 3.257,33
MAQHYDRAULICS PEÇAS E SERVIÇOS EIRELI		R\$ 0,00	R\$ 2.146,66
MOVE SOLUÇÕES EM SERVIÇOS IND. LTDA		R\$ 0,00	R\$ 335,00
LAURECY JOSE DOS SANTOS ME		R\$ 4.678,00	R\$ 0,00
JOSIELLE MARCIA DAMAZIO		R\$ 1.900,00	R\$ 855,00
NELSON RICARDO DE MORAES		R\$ 0,00	R\$ 1.630,00
SHARK S.A MAQUINAS PARA CONSTRUÇÃO		R\$ 1.282,41	R\$ 1.282,41
POSTO DE MOLAS QUIRINO E SILVA LTDA		R\$ 0,00	R\$ 2.286,00
MATHEUS LUIS GELAIN ME		R\$ 4.500,00	R\$ 4.500,00
AUTO PECAS FABRI LTDA		R\$ 0,00	R\$ 2.696,00

Este documento é parte integrante de escrituração cuja autenticação se comprova pelo recibo de número 14.0E.4E.93.54.1A.AD.13.3B.5B.9F.F6.55.7A.40.5E.CF.E8.FB.1A-4, nos termos do Decreto nº 8.683/2016.

Este relatório foi gerado pelo Sistema Público de Escrituração Digital – Sped

BALANÇO PATRIMONIAL



Entidade: PORT CON CONSTRUTORA LTDA

Período da Escrituração: 01/01/2024 a 31/12/2024

CNPJ: 55.980.858/0001-51

Número de Ordem do Livro: 44

Período Selecionado: 01 de janeiro de 2024 a 31 de março de 2024

Descrição	Nota	Saldo Inicial	Saldo Final
POSTO DE MOLAS 2 IRMÃOS		R\$ 1.029,00	R\$ 1.029,00
AUTOMECCOMERCIAL DE VEICULOS LTDA		R\$ 2.956,00	R\$ 3.827,84
JOÃO PEDRO DE CAMARGO CAMELOTTO		R\$ 4.580,00	R\$ 4.580,00
C.M. EXTINTORES LTDA		R\$ 70,00	R\$ 70,00
SERVIPEX SERVIÇOS E PEÇAS CIAL LTDA		R\$ 60,00	R\$ 90,00
3-SIL SOL. INTEG. EM LOG. DE FROTAS AUT.		R\$ 0,00	R\$ 260,00
GDL. INSTALAÇÃO, MANUT. E COM. MAQ. LTDA		R\$ 777,50	R\$ 7.888,00
SERGIO RODRIGUES DA COSTA		R\$ 4.145,00	R\$ 15.930,00
AUTO ELETRICA KANEKIYO LTDA - ME		R\$ 260,00	R\$ 0,00
RENATO PAES GONCALVES 43433597863		R\$ 676,50	R\$ 2.250,00
MED PLASTICOS LTDA		R\$ 0,00	R\$ 3.500,00
VPereck Eireli		R\$ 174,72	R\$ 174,72
VALERIA OLIVEIRA NASCIMENTO ITAPEVA		R\$ 898,79	R\$ 898,79
MECANICA CHUPIM LTDA - ME		R\$ 313,22	R\$ 864,25
JHP FLEX COMERCIO DE BORRACHA LTDA		R\$ 412,04	R\$ 2.774,15
ELZA ISAURA DA SILVA		R\$ 1.800,00	R\$ 443,89
VILA NOVA AMBIENTAL LTDA		R\$ 56.700,00	R\$ 170.100,00
EDSON JOSÉ DA SILVA		R\$ 8.600,00	R\$ 8.180,00
MNA DE OLIVEIRA SILVA EMBALAGENS		R\$ 518,50	R\$ 20,70
LUIZ ROBERTO DIAS ME		R\$ 1.645,00	R\$ 1.645,00
JOSUE LUIZ TRIGO VEIGA ME		R\$ 0,00	R\$ 10.876,00
ROBERTA FERREIRA SELLIS EPP		R\$ 0,00	R\$ 1.397,94
TERESINHA APARECIDA DOS SANTOS STRUMINSK		R\$ 0,00	R\$ 6.436,00
VIPE PALACE HOTEL LTDA ME		R\$ 0,00	R\$ 300,00
MARIA CRISTINA GALVÃO DOS SANTOS		R\$ 0,00	R\$ 59,60
RICARDO TRIMER ME		R\$ 0,00	R\$ 1.000,00
IVALDO & DIOGO MOTSOORES LTDA		R\$ 660,00	R\$ 1.835,00
DZENK COM DE FERRAMENTAS E PARAFUSOS E M		R\$ 460,63	R\$ (145,20)
FDMIX CONCRETOS LTDA		R\$ 1.269,63	R\$ 1.269,63

Este documento é parte integrante de escrituração cuja autenticação se comprova pelo recibo de número 14.0E.4E.93.54.1A.AD.13.3B.5B.9F.F6.55.7A.40.5E.CF.E8.FB.1A-4, nos termos do Decreto nº 8.683/2016.

Este relatório foi gerado pelo Sistema Público de Escrituração Digital – Sped

BALANÇO PATRIMONIAL



Entidade: PORT CON CONSTRUTORA LTDA

Período da Escrituração: 01/01/2024 a 31/12/2024

CNPJ: 55.980.858/0001-51

Número de Ordem do Livro: 44

Período Selecionado: 01 de janeiro de 2024 a 31 de março de 2024

Descrição	Nota	Saldo Inicial	Saldo Final
BENEDITA L A FREITAS ME		R\$ 868,00	R\$ 1.123,00
ACOS ITAPETININGA LTDA		R\$ 0,00	R\$ (1.388,80)
INTERCAMBIO PECAS E SERVICOS ME		R\$ 0,00	R\$ 650,00
ROBERCAP RECAUCHUTAGEM DE PNEUS LTDA		R\$ 750,00	R\$ 12.755,00
CANAA FREIOS E HIDRAULICA EIRELI ME		R\$ 716,00	R\$ 2.720,00
JSP ARTES VISUAIS LTDA		R\$ 1.580,00	R\$ 0,00
BORRACHARIA CAVALINHO LTDA		R\$ 1.950,00	R\$ 3.890,00
CORDEIRO & BRUZZA SERV. FLORESTAIS LT		R\$ 622,00	R\$ 0,00
JCOSOL CASA & CONSTRUÇÃO LTDA		R\$ 0,00	R\$ 1.055,15
COMERCIO DE TINTAS DIVEL LTDA ME		R\$ 761,66	R\$ 1.551,25
BALANCAS STEFANELLO LTDA		R\$ 0,00	R\$ 2.406,66
BELLAN & LOURO COM. E IMP. DE PROD ELETR		R\$ 1.275,16	R\$ (202,20)
J.R DE FREITAS		R\$ 1.805,00	R\$ 0,00
BAUKO MAQUINAS S/A		R\$ 21.253,23	R\$ 6.900,93
LUCIANE BAGDAL BATISTA		R\$ 466,95	R\$ 2.527,65
R.DZENKAUKAS FERRAMENTAS ME		R\$ 1.762,51	R\$ 4.241,75
SANTOS FREIMAN FOTOS LTDA - ME		R\$ 1.008,00	R\$ 0,00
BRUMED CONSULTÓRIO MÉDICO LTDA. - EPP		R\$ 713,54	R\$ 5.181,65
SEVILHA PEÇAS PARA TRATORES LTDA		R\$ 1.400,00	R\$ 10.416,16
MAQ FOREST PECAS E SERVICOS LTDA		R\$ 150,00	R\$ 12.118,67
WILIAN STINGELIN RIBEIRO 39409827841		R\$ 1.365,00	R\$ 0,00
POLY-BELT INDUSTRIA E COMERCIO DE ACESSO		R\$ 93,17	R\$ 0,00
MOVE ACOS ESPECIAIS LTDA		R\$ 276,00	R\$ 0,00
JOSIANI A. DE OLIVEIRA ELETRICA ME		R\$ 1.846,30	R\$ 0,00
ELIZEU RIBAS DE SOUZA JUNIOR		R\$ 570,00	R\$ 6.398,00
PARANA EQUIPAMENTOS S.A. MATRIZ		R\$ 0,00	R\$ 1.378,28
DELSSI'S PECAS E SERVICOS LTDA		R\$ 468,14	R\$ 468,14
DAG APARELHOS C. EIRELI EPP		R\$ 143,32	R\$ 143,32
V.PERECK EIRELI		R\$ 1.406,02	R\$ 916,98
L.A.V.DRESSLER CIA LTDA		R\$ 1.477,22	R\$ 12.861,50

Este documento é parte integrante de escrituração cuja autenticação se comprova pelo recibo de número 14.0E.4E.93.54.1A.AD.13.3B.5B.9F.F6.55.7A.40.5E.CF.E8.FB.1A-4, nos termos do Decreto nº 8.683/2016.

Este relatório foi gerado pelo Sistema Público de Escrituração Digital – Sped

BALANÇO PATRIMONIAL



Entidade: PORT CON CONSTRUTORA LTDA

Período da Escrituração: 01/01/2024 a 31/12/2024

CNPJ: 55.980.858/0001-51

Número de Ordem do Livro: 44

Período Selecionado: 01 de janeiro de 2024 a 31 de março de 2024

Descrição	Nota	Saldo Inicial	Saldo Final
F.J.B. PECAS E SERVICOS LTDA - ME		R\$ 729,82	R\$ 6.466,32
CALL MASTER SECURITY LTDA		R\$ 0,00	R\$ 1.216,40
TRELIÇAS FAULIM IND. E COM. DE FERRO LTD		R\$ 0,00	R\$ 16.001,55
RIBEIRO FREIOS LTDA		R\$ 0,00	R\$ 2.140,00
ADRIANA SOUZA COSTA		R\$ 1.940,00	R\$ 0,00
COMERCIAL RODRIGUES COMERCIO VAREJISTA D		R\$ 380,33	R\$ 0,00
FAPER COMERCIO DE FERRAMENTAS PARAFUSOS		R\$ 56,12	R\$ 0,00
QUIMESP QUIMICA LTDA		R\$ 742,50	R\$ 742,50
LINK COMERCIAL IMPORTADORA E EXPORTADORA		R\$ 8.627,16	R\$ 0,00
AÇOS ITAPEVA LTDA		R\$ 5.011,14	R\$ 5.011,14
MERCALF DIESEL LTDA.		R\$ 872,18	R\$ 20.128,83
ITOPAVA EXTRACAO E COMERCIO DE AREIA LTD		R\$ 625,00	R\$ 500,00
CATHARINA NALIN GOMES		R\$ 0,00	R\$ 90,00
AUTO PECAS BELA VISTA ITAPEVA LTDA - ME		R\$ 688,85	R\$ 238,88
M.F.N. COMERCIO DE PECAS PARA MAQUINAS L		R\$ 0,00	R\$ 35.751,20
FABIO H. TETSUYA - ME		R\$ 2.151,11	R\$ 2.151,11
A.M. MARQUES PRODUTOS PARA LABORATORIOS		R\$ 0,09	R\$ 0,09
LOJAS CEM S/A		R\$ 2.833,92	R\$ 2.544,00
TINTAS PIG CAPAO BONITO LTDA		R\$ 866,00	R\$ 866,00
ISABEL LOPES ARAUJO REZENDE EPP		R\$ 1.334,00	R\$ 3.238,59
TRANSPEN CARGAS E ENCOMENDAS EIRELI		R\$ 0,00	R\$ 678,57
BRASQUIMICA PRODUTOS ASFALTICOS LTDA		R\$ 0,00	R\$ 144.102,40
FELIPE CUSTODIO DE CAMARGO		R\$ 0,00	R\$ 39.911,50
HELENICE AP. VEIGA		R\$ 0,00	R\$ 104,00
CSC OIL COMERCIO E TRANSPORTE DE OLEOS		R\$ 0,00	R\$ 6.600,00
MARIA GABRIELA PEREIRA SANTOS		R\$ 0,00	R\$ 9.040,00
HTN TRATOR PECAS LTDA		R\$ 2.481,80	R\$ 0,00
COMERCIAL JOAO AFONSO LTDA		R\$ 23.982,50	R\$ 23.356,45

Este documento é parte integrante de escrituração cuja autenticação se comprova pelo recibo de número 14.0E.4E.93.54.1A.AD.13.3B.5B.9F.F6.55.7A.40.5E.CF.E8.FB.1A-4, nos termos do Decreto nº 8.683/2016.

Este relatório foi gerado pelo Sistema Público de Escrituração Digital – Sped

BALANÇO PATRIMONIAL



Entidade: PORT CON CONSTRUTORA LTDA

Período da Escrituração: 01/01/2024 a 31/12/2024

CNPJ: 55.980.858/0001-51

Número de Ordem do Livro: 44

Período Selecionado: 01 de janeiro de 2024 a 31 de março de 2024

Descrição	Nota	Saldo Inicial	Saldo Final
ENGEPEÇAS EQUIPAMENTOS LTDA		R\$ 17.717,87	R\$ 13.332,34
ELAINE CRISTINA ALMEIDA - ME		R\$ 1.204,35	R\$ 14.638,81
R. MIRANDA ALMEIDA		R\$ 2.255,50	R\$ 0,00
ELIANA TRIMER BUENO DOS SANTOS ME		R\$ 4.704,67	R\$ 0,00
CENTER PEÇAS FABRI LTDA		R\$ 0,00	R\$ 3.526,66
MATEUS BARROS ABREU MARIOZI		R\$ 3.678,90	R\$ 0,00
COFESA COMERCIAL FERREIRA SANTOS LTDA		R\$ 7.340,92	R\$ 1.986,30
Trac-vel Tratores e Veiculos Ltda		R\$ 0,00	R\$ 14.300,00
ALENCAR APARECIDO RODRIGUES		R\$ 600,00	R\$ 0,00
SOTREC S/A		R\$ 28.622,04	R\$ 77.903,48
ITALUZ - COMERCIO DE MATERIAIS ELETRICOS		R\$ 562,39	R\$ 0,00
ANDRE ACESS. COM. DE PECAS AUTOM. ITAPEV		R\$ 0,00	R\$ 47,96
RONCOLI ROLAMENTOS E RETENTORES LTDA		R\$ 1.080,00	R\$ 0,00
ADOLFO AUTO PEÇAS LTDA		R\$ 0,00	R\$ 1.530,00
GILSON GOMES ITARARE - ME		R\$ 0,00	R\$ 710,00
S.O.S DO AGRO		R\$ 359,91	R\$ 0,00
DGS ITAPEVA ALUGUEL DE EQUIPAMENTOS LTDA		R\$ 1.119,95	R\$ 1.119,95
ALESSANDRO CUSTÓDIO LEITE		R\$ 0,00	R\$ 2.074,00
MORAIS E CAMARGO ITAPEVA LTDA		R\$ 122,20	R\$ 122,20
AUTO POSTO INCOSPEL LTDA		R\$ 0,00	R\$ 18.529,13
ROSALINA SILVA BATISTELLA		R\$ 22,91	R\$ 22,91
ITA AÇOS LTDA		R\$ 10.817,79	R\$ 8.657,79
SUPEC TRADING LTDA		R\$ 8.974,00	R\$ (281,26)
ARESPI ASSOCIAÇÃO R. ENG. DE ITAPEVA		R\$ 0,00	R\$ 163,80
JOCILEIA PAIANO DOS SANTOS		R\$ 0,00	R\$ (132,96)
SOLIXX GERENCIAMENTO DE RESIDUOS LTDA		R\$ 0,00	R\$ 243,20
TALA PNEUS ITAPEVA LTDA		R\$ 11.326,54	R\$ 12.117,91
AO3TECNOLOGIA LTDA		R\$ 130,33	R\$ 0,00
ERICK AUGUSTO CORREA LABREGO		R\$ 440,00	R\$ 0,00

Este documento é parte integrante de escrituração cuja autenticação se comprova pelo recibo de número 14.0E.4E.93.54.1A.AD.13.3B.5B.9F.F6.55.7A.40.5E.CF.E8.FB.1A-4, nos termos do Decreto nº 8.683/2016.

Este relatório foi gerado pelo Sistema Público de Escrituração Digital – Sped

BALANÇO PATRIMONIAL



Entidade: PORT CON CONSTRUTORA LTDA

Período da Escrituração: 01/01/2024 a 31/12/2024

CNPJ: 55.980.858/0001-51

Número de Ordem do Livro: 44

Período Selecionado: 01 de janeiro de 2024 a 31 de março de 2024

Descrição	Nota	Saldo Inicial	Saldo Final
LUIS ROBERTO DIAS ME		R\$ 0,00	R\$ 940,00
ZOROBABEL BOTENE ME		R\$ 1.290,00	R\$ 0,00
INNOVAP COMERCIO DE PEÇAS LTDA		R\$ 2.716,66	R\$ 4.000,00
ITARIO TERRAPLENAGEM EIRELI EPP		R\$ 0,00	R\$ 19.893,00
OBRIGAÇÕES TRABALHISTAS		R\$ 270.004,49	R\$ 302.143,51
SALÁRIOS		R\$ 157.710,55	R\$ 201.135,93
FGTS		R\$ 27.195,78	R\$ 17.487,59
INSS		R\$ 84.630,65	R\$ 79.451,70
PRO-LABORE A PAGAR		R\$ 0,00	R\$ 3.600,84
CONTRIBUIÇÃO SINDICAL/ASSIST.A RECOLHER		R\$ 467,51	R\$ 467,45
OBRIGAÇÕES TRIBUTÁRIAS		R\$ 327.035,51	R\$ 93.392,58
IRPJ		R\$ 131.393,78	R\$ 73.334,36
CONT. SOCIAL		R\$ 74.192,64	R\$ 42.845,95
IRRF.FOLHA		R\$ 0,00	R\$ 8.735,17
(-) ICMS		R\$ (1.267,57)	R\$ (1.267,57)
ISS		R\$ 0,00	R\$ 5.278,96
PIS		R\$ 21.853,65	R\$ 3.232,30
COFINS		R\$ 100.863,01	R\$ 14.918,33
IRRF SOBRE NF. CEF.		R\$ 0,00	R\$ (53.684,92)
(-) OUTRAS CONTAS A PAGAR		R\$ (11.628,00)	R\$ 0,00
(-) ADIANTAMENTO DE CLIENTES		R\$ (11.628,00)	R\$ 0,00
PATRIMÔNIO LÍQUIDO		R\$ 13.950.157,74	R\$ 10.401.882,71
CAPITAL SOCIAL		R\$ 2.001.000,00	R\$ 2.001.000,00
INTEGRALIZADO		R\$ 2.001.000,00	R\$ 2.001.000,00
CAPITAL SOCIAL INTEGRALIZADO		R\$ 2.001.000,00	R\$ 2.001.000,00
RESERVAS		R\$ 11.949.157,74	R\$ 8.400.882,71
DE CAPITAL		R\$ 11.949.157,74	R\$ 8.400.882,71

Este documento é parte integrante de escrituração cuja autenticação se comprova pelo recibo de número 14.0E.4E.93.54.1A.AD.13.3B.5B.9F.F6.55.7A.40.5E.CF.E8.FB.1A-4, nos termos do Decreto nº 8.683/2016.

Este relatório foi gerado pelo Sistema Público de Escrituração Digital – Sped

BALANÇO PATRIMONIAL



Entidade: PORT CON CONSTRUTORA LTDA

Período da Escrituração: 01/01/2024 a 31/12/2024

CNPJ: 55.980.858/0001-51

Número de Ordem do Livro: 44

Período Selecionado: 01 de abril de 2024 a 30 de junho de 2024

Descrição	Nota	Saldo Inicial	Saldo Final
CIRCULANTE		R\$ 11.952.044,23	R\$ 17.339.984,89
CIRCULANTE		R\$ 9.448.152,52	R\$ 14.127.663,88
DISPONÍVEL		R\$ 8.166.625,68	R\$ 7.993.461,89
NUMERÁRIO		R\$ 35.865,73	R\$ 539.964,48
CAIXA ITAPEVA		R\$ 13.146,44	R\$ (44.166,73)
BANCO DO BRASIL 41500-6		R\$ 22.718,29	R\$ 581.448,46
BANCO SANTANDER CORD.		R\$ 0,00	R\$ 2.681,75
BANCO BRADESCO AG. 1989		R\$ 1,00	R\$ 1,00
APLICAÇÕES FINANCEIRAS		R\$ 8.130.759,95	R\$ 7.453.497,41
BANCO DO BRASIL S/A - APLICAÇÃO FINANC.		R\$ 5.803.150,70	R\$ 5.147.150,70
APLICAÇÃO BRADESCO		R\$ 1.033.330,61	R\$ 1.033.330,61
APLICAÇÃO BANCO SANTANDER CORD.		R\$ 1.224.707,25	R\$ 1.226.421,07
APLICAÇÃO SANTANDER ITAPEVA		R\$ 69.571,39	R\$ 46.595,03
CIRCULANTE		R\$ 1.281.526,84	R\$ 6.134.201,99
CLIENTE		R\$ 785.734,14	R\$ 5.568.993,17
PREF.MUNIC.DE ITAPEVA		R\$ 27.421,66	R\$ 731.562,64
PREFEITURA MUNICIPAL DE BURI		R\$ 0,00	R\$ 496.890,31
PREFEITURA MUNICIPAL DE ITARARÉ		R\$ 758.312,48	R\$ 3.125.411,09
SANTA LUZIA ENGENHARIA E CONSTRUÇÕES LTD		R\$ 0,00	R\$ 44.455,78
PREFEITURA MUNICIPAL DE ITA+		R\$ 0,00	R\$ 965.423,49
ALATUS EMPREENDIMENTOS IMOBILIARIOS LTDA		R\$ 0,00	R\$ 8.242,25
CONSTRUTORA COLARES LINHARES S A		R\$ 0,00	R\$ 197.007,61
OUTROS CREDITOS		R\$ 15.390,00	R\$ 115.390,00
ADIANATAMENTO A FORNECEDORES		R\$ 0,00	R\$ 100.000,00
DEPÓSITO JUDICIARIO		R\$ 15.390,00	R\$ 15.390,00
ESTOQUES		R\$ 372.613,58	R\$ 338.320,33
MATERIA PRIMA		R\$ 76.577,21	R\$ 173.988,43
CIMENTO ASFALTICO DE PETROLEO		R\$ 296.036,37	R\$ 164.331,90
ESTOQUE MATERIAIS ITAPEVA		R\$ 107.789,12	R\$ 111.498,49
COMBUSTIVEL E LUBRIFICANTES		R\$ 107.789,12	R\$ 111.498,49

Este documento é parte integrante de escrituração cuja autenticação se comprova pelo recibo de número 14.0E.4E.93.54.1A.AD.13.3B.5B.9F.F6.55.7A.40.5E.CF.E8.FB.1A-4, nos termos do Decreto nº 8.683/2016.

Este relatório foi gerado pelo Sistema Público de Escrituração Digital – Sped

BALANÇO PATRIMONIAL



Entidade: PORT CON CONSTRUTORA LTDA

Período da Escrituração: 01/01/2024 a 31/12/2024

CNPJ: 55.980.858/0001-51

Número de Ordem do Livro: 44

Período Selecionado: 01 de abril de 2024 a 30 de junho de 2024

Descrição	Nota	Saldo Inicial	Saldo Final
PERMANENTE		R\$ 2.503.891,71	R\$ 3.212.321,01
INVESTIMENTOS		R\$ 354.088,49	R\$ 382.587,68
PARTICIPAÇÕES EMPRESAS		R\$ 354.088,49	R\$ 382.587,68
CONSORCIO BANCO DO BRASIL - CARROS		R\$ 76.293,26	R\$ 80.750,80
MAGGI CONSÓRCIO		R\$ 277.795,23	R\$ 301.836,88
IMOBILIZADO		R\$ 6.644.684,50	R\$ 7.360.684,50
PRODUÇÃO		R\$ 6.467.449,18	R\$ 7.183.449,18
MÁQUINAS E EQUIPAMENTOS		R\$ 3.432.734,37	R\$ 4.148.734,37
VEÍCULOS		R\$ 3.034.714,81	R\$ 3.034.714,81
ADMINSITRAÇÃO		R\$ 177.235,32	R\$ 177.235,32
MÓVEIS E UTENSÍLIOS		R\$ 5.700,00	R\$ 5.700,00
COMPUTDORES E PERIFERICOS		R\$ 26.695,99	R\$ 26.695,99
MARCAS E PATENTES		R\$ 6.266,55	R\$ 6.266,55
TERRENOS LOTEAMENTO PORTAL ITAPEVA		R\$ 138.572,78	R\$ 138.572,78
(-) DEPRECIAÇÃO		R\$ (4.494.881,28)	R\$ (4.530.951,17)
(-) DEPRECIAÇÕES ACUMULADAS		R\$ (4.494.881,28)	R\$ (4.530.951,17)
(-) MÓVEIS E UTENSÍLIOS		R\$ (5.700,00)	R\$ (5.700,00)
(-) VEÍCULOS		R\$ (1.546.693,92)	R\$ (1.569.315,42)
(-) MAQUINAS E EQUIPAMENTOS		R\$ (2.788.475,58)	R\$ (2.801.923,97)
(-) COMPUTADORES E PERIFÉRICOS		R\$ (15.345,78)	R\$ (15.345,78)
(-) VEICULOS		R\$ (138.666,00)	R\$ (138.666,00)
PASSIVO		R\$ 11.952.044,23	R\$ 17.339.984,89
CIRCULANTE		R\$ 1.550.161,52	R\$ 2.146.905,19
EFETIVAS		R\$ 1.550.161,52	R\$ 2.146.905,19
FORNECEDORES		R\$ 1.154.625,43	R\$ 1.685.916,56
COFESA CIAL. FERREIRA SANTOS		R\$ 3.711,41	R\$ 2.261,32
COMERCIAL DIAS LTDA		R\$ 9.691,09	R\$ 5.143,18
MAURICIO W. DE OLIVEIRA RODRIG		R\$ 0,00	R\$ 134,95
DELLA VIA PNEUS LTDA		R\$ 10.220,00	R\$ 8.102,23
MARCOS YOSHIITI MAENO		R\$ 8.639,36	R\$ 528,51
VOTORANTIM CIMENTO BRASIL LTDA		R\$ 3.830,66	R\$ 34.378,99

Este documento é parte integrante de escrituração cuja autenticação se comprova pelo recibo de número 14.0E.4E.93.54.1A.AD.13.3B.5B.9F.F6.55.7A.40.5E.CF.E8.FB.1A-4, nos termos do Decreto nº 8.683/2016.

Este relatório foi gerado pelo Sistema Público de Escrituração Digital – Sped

BALANÇO PATRIMONIAL



Entidade: PORT CON CONSTRUTORA LTDA

Período da Escrituração: 01/01/2024 a 31/12/2024

CNPJ: 55.980.858/0001-51

Número de Ordem do Livro: 44

Período Selecionado: 01 de abril de 2024 a 30 de junho de 2024

Descrição	Nota	Saldo Inicial	Saldo Final
PAULO GOMES DE MORAES		R\$ 400,00	R\$ 280,00
JOAO EDSON LOURO		R\$ 2.032,45	R\$ 1.454,67
SULPEÇAS COM.E REPRES.LTDA		R\$ 642,00	R\$ 7.494,57
VALENTIM MARTINS NETO		R\$ 2.058,34	R\$ 7.531,00
RISEL CIAL CAMP. DE COMB. LTDA		R\$ 102.187,64	R\$ 138.840,00
MECANICA GARCIA LTDA		R\$ 6.000,00	R\$ 1.551,00
DIAFER LTDA		R\$ 7.984,03	R\$ 10.966,01
CHARRONE IMPL.AGRICOLA LTDA		R\$ 0,00	R\$ 447,50
L.F.FOGAÇA ME		R\$ 3.440,71	R\$ 13.717,48
PETERSON LUIS VALONGO RIO CLARO ME		R\$ 0,00	R\$ 345,00
GRECA DISTRIBUIDORA DE ASFALTOS LTDA		R\$ 0,00	R\$ 147.377,79
CASA DAS TINTAS ITAPEVA LTDA		R\$ 1.421,86	R\$ 5.864,48
HAROLDO OLIVEIRA MONTEIRO		R\$ 1.851,00	R\$ 0,00
VIACAO TRANSPEN		R\$ 3.478,15	R\$ 5.676,47
GRECA TRANSPORTES DE CARGAS LTDA		R\$ 0,00	R\$ 12.137,79
DOGNANI FRAZILLI & CIA LTDA		R\$ 0,00	R\$ 290,00
RODONAVES TRANSPORTES E ENCOMENDAS LTDA		R\$ 2.259,36	R\$ 98,48
ELIZABETTE MARIA MARTINS PEAIKO E NETO M		R\$ 720,00	R\$ 2.246,17
WLADIMIR BIGHETTI E CIA LTDA		R\$ 6.081,27	R\$ 5.684,63
SUPERBASE & CONGRESUL LTDA		R\$ 31.893,06	R\$ 3.045,55
X-DATA INFORMÁTICA LTDA.-ME.		R\$ 347,40	R\$ 337,00
SELLER MECANICA E IND.E COM LTDA		R\$ 0,00	R\$ 800,00
CARLOS ALBERTO HIRUMITSU ME		R\$ 4.200,00	R\$ 900,00
VM AUTO PEÇAS TATUÍ LTDA ME		R\$ 191,00	R\$ 1.101,70
CASA DO CONSTRUTOR COM DE MAQUINAS E QUI		R\$ 0,00	R\$ 1.329,93
EQUIPOAR COM EQUIPS ACESSORIOS LTDA		R\$ 2.900,00	R\$ 0,00
RESTAURANTE DOIS IRMÃOS ITAPEVA LTDA - M		R\$ 2.274,00	R\$ 1.092,00
ITATUBOS CONCRETO USINADO LTDA		R\$ 5.681,00	R\$ 4.346,00
PAVIMAK INDUSTRIA E COMERCIO DE MAQUINAS		R\$ 2.905,00	R\$ 0,00

Este documento é parte integrante de escrituração cuja autenticação se comprova pelo recibo de número 14.0E.4E.93.54.1A.AD.13.3B.5B.9F.F6.55.7A.40.5E.CF.E8.FB.1A-4, nos termos do Decreto nº 8.683/2016.

Este relatório foi gerado pelo Sistema Público de Escrituração Digital – Sped

BALANÇO PATRIMONIAL



Entidade: PORT CON CONSTRUTORA LTDA

Período da Escrituração: 01/01/2024 a 31/12/2024

CNPJ: 55.980.858/0001-51

Número de Ordem do Livro: 44

Período Selecionado: 01 de abril de 2024 a 30 de junho de 2024

Descrição	Nota	Saldo Inicial	Saldo Final
DIEGO MARIN		R\$ 650,00	R\$ 0,00
ITAPE SOLUCAO - COMERCIO DE BORRACHAS LT		R\$ 6.519,97	R\$ 7.836,51
SEGUNDA MAO COMERCIO DE MOVEIS LTDA - ME		R\$ 1.439,60	R\$ 1.739,60
DONIZETE DA SILVA OLIVEIRA		R\$ 0,00	R\$ 12.193,56
P.A SOTO ITAPEVA ME		R\$ 6.314,81	R\$ 0,00
LAJES KAU LTDA		R\$ 358,00	R\$ 470,00
PIRACICABA ELETRODIESEL LTDA		R\$ 1.100,00	R\$ 0,00
F.J.BATISTA DA SILVA - ME		R\$ 5.925,11	R\$ 5.925,11
FRONTEIRA DRTVIÇOS E LOCAÇÕES LTDA		R\$ 5.879,50	R\$ 1.768,20
ODAIR JOSE DELGADO		R\$ 460,53	R\$ 301,87
ITALPRATES COM. E IMPORTACAO DE PECAS P/		R\$ 14.127,63	R\$ 21.015,45
SARTORI'S COPIADORAS E SUPRIMENTOS LTDA		R\$ 1.210,00	R\$ 260,00
CAMARGO PECAS E SERVICOS LTDA - ME		R\$ 884,10	R\$ 519,10
PAPELARIA IRMÃO MACEDO LTDA		R\$ 2.084,76	R\$ 2.478,56
ST BALANÇAS LTDA		R\$ 1.500,00	R\$ 0,00
PAVIMENT -IND. E PAVIMENTACOES EM CONCRE		R\$ 1.187,20	R\$ 0,00
FACILIMP COMERCIAL E SERVICOS LTDA - ME		R\$ 678,45	R\$ 1.225,18
LOGICA RW EQUIPAMENTOS LTDA		R\$ 0,00	R\$ 18.825,73
LUIZ CARLOS FERREIRA DE ALMEIDA		R\$ 528,00	R\$ 0,00
ODAPEL DISTRIBUIDORA DE AUTO PEÇAS LTDA		R\$ 5.435,43	R\$ 1.669,59
CUSTODIO & FONSECA MAT. P CONST. LTDA		R\$ 0,00	R\$ 98,00
JAQUELINE DA SILVA SANTOS		R\$ 320,00	R\$ 0,00
PRUDEMPLAST QUIMICA INDUSTRIAL LTDA		R\$ 3.257,33	R\$ 4.100,00
MAQHYDRAULICS PEÇAS E SERVIÇOS EIRELI		R\$ 2.146,66	R\$ 0,00
MOVE SOLUÇÕES EM SERVIÇOS IND. LTDA		R\$ 335,00	R\$ 0,00
LAURECY JOSE DOS SANTOS ME		R\$ 0,00	R\$ 1.040,00
JOSIELLE MARCIA DAMAZIO		R\$ 855,00	R\$ 1.952,00
NELSON RICARDO DE MORAES		R\$ 1.630,00	R\$ 0,00

Este documento é parte integrante de escrituração cuja autenticação se comprova pelo recibo de número 14.0E.4E.93.54.1A.AD.13.3B.5B.9F.F6.55.7A.40.5E.CF.E8.FB.1A-4, nos termos do Decreto nº 8.683/2016.

Este relatório foi gerado pelo Sistema Público de Escrituração Digital – Sped

BALANÇO PATRIMONIAL



Entidade: PORT CON CONSTRUTORA LTDA

Período da Escrituração: 01/01/2024 a 31/12/2024

CNPJ: 55.980.858/0001-51

Número de Ordem do Livro: 44

Período Selecionado: 01 de abril de 2024 a 30 de junho de 2024

Descrição	Nota	Saldo Inicial	Saldo Final
ADRIANO PEREIRA DA SILVA JUNIOR		R\$ 0,00	R\$ 350,00
SHARK S.A MAQUINAS PARA CONSTRUÇÃO		R\$ 1.282,41	R\$ 1.282,41
POSTO DE MOLAS QUIRINO E SILVA LTDA		R\$ 2.286,00	R\$ 3.706,72
ICOCICRAL ARTEFATOS DE CONCRETO LTDA		R\$ 0,00	R\$ 102.238,96
MATHEUS LUIS GELAIN ME		R\$ 4.500,00	R\$ 0,00
AUTO PECAS FABRI LTDA		R\$ 2.696,00	R\$ 763,02
POSTO DE MOLAS 2 IRMÃOS		R\$ 1.029,00	R\$ 1.029,00
AUTOMECCOMERCIAL DE VEICULOS LTDA		R\$ 3.827,84	R\$ 4.478,46
JOÃO PEDRO DE CAMARGO CAMELOTTO		R\$ 4.580,00	R\$ 4.580,00
C.M. EXTINTORES LTDA		R\$ 70,00	R\$ 70,00
SERVIPEX SERVIÇOS E PEÇAS CIAL LTDA		R\$ 90,00	R\$ 0,00
3-SIL SOL. INTEG. EM LOG. DE FROTAS AUT.		R\$ 260,00	R\$ 268,84
GDL INSTALAÇÃO, MANUT. E COM. MAQ. LTDA		R\$ 7.888,00	R\$ 9.284,00
SERGIO RODRIGUES DA COSTA		R\$ 15.930,00	R\$ 19.850,00
MARIA ISABEL FURTADO ME		R\$ 0,00	R\$ 2.800,00
FREITAS ITAÍ M CONSTRUÇÃO LTDA		R\$ 0,00	R\$ 14.288,01
ITA ACOS INDUSTRIA E COMERCIO DE FERRO E		R\$ 0,00	R\$ 5.897,16
RENATO PAES GONCALVES 43433597863		R\$ 2.250,00	R\$ 1.830,00
MED PLASTICOS LTDA		R\$ 3.500,00	R\$ 0,00
VPereck Eireli		R\$ 174,72	R\$ 1.115,55
VALERIA OLIVEIRA NASCIMENTO ITAPEVA		R\$ 898,79	R\$ 898,79
MECANICA CHUPIM LTDA - ME		R\$ 864,25	R\$ 483,30
JHP FLEX COMERCIO DE BORRACHA LTDA		R\$ 2.774,15	R\$ 0,00
ELZA ISAURA DA SILVA		R\$ 443,89	R\$ 145,65
VILA NOVA AMBIENTAL LTDA		R\$ 170.100,00	R\$ 37.800,00
EDSON JOSÉ DA SILVA		R\$ 8.180,00	R\$ 6.890,00
MNA DE OLIVEIRA SILVA EMBALAGENS		R\$ 20,70	R\$ 20,70
LUIZ ROBERTO DIAS ME		R\$ 1.645,00	R\$ 1.645,00

Este documento é parte integrante de escrituração cuja autenticação se comprova pelo recibo de número 14.0E.4E.93.54.1A.AD.13.3B.5B.9F.F6.55.7A.40.5E.CF.E8.FB.1A-4, nos termos do Decreto nº 8.683/2016.

Este relatório foi gerado pelo Sistema Público de Escrituração Digital – Sped

BALANÇO PATRIMONIAL



Entidade: PORT CON CONSTRUTORA LTDA

Período da Escrituração: 01/01/2024 a 31/12/2024

CNPJ: 55.980.858/0001-51

Número de Ordem do Livro: 44

Período Selecionado: 01 de abril de 2024 a 30 de junho de 2024

Descrição	Nota	Saldo Inicial	Saldo Final
JOSUE LUIZ TRIGO VEIGA ME		R\$ 10.876,00	R\$ 11.728,00
ROBERTA FERREIRA SELLIS EPP		R\$ 1.397,94	R\$ 0,00
TERESINHA APARECIDA DOS SANTOS STRUMINSK		R\$ 6.436,00	R\$ 0,00
VIPE PALACE HOTEL LTDA ME		R\$ 300,00	R\$ 300,00
SIQUEIRA & SILVA CONSULT. E MAN. MAQ EQ.		R\$ 0,00	R\$ 7.281,00
MARIA CRISTINA GALVÃO DOS SANTOS		R\$ 59,60	R\$ 426,00
RICARDO TRIMER ME		R\$ 1.000,00	R\$ 750,00
NIVALDO & DIOGO MOTSORES LTDA		R\$ 1.835,00	R\$ 0,00
(-) DZENK COM DE FERRAMENTAS E PARAFUSOS E M		R\$ (145,20)	R\$ 1.335,14
VOL IMPORTS COMERCIO IMP. E EXP. EIRELI		R\$ 0,00	R\$ 847,03
M.E MELCHIOR DE CARVALHO ME		R\$ 0,00	R\$ 250,00
FDMIX CONCRETOS LTDA		R\$ 1.269,63	R\$ 1.269,63
BENEDITA L A FREITAS ME		R\$ 1.123,00	R\$ 1.644,70
(-) ACOS ITAPETININGA LTDA		R\$ (1.388,80)	R\$ 6.863,44
INTERCAMBIO PECAS E SERVICOS ME		R\$ 650,00	R\$ 0,00
ROBERCAP RECAUCHUTAGEM DE PNEUS LTDA		R\$ 12.755,00	R\$ 17.509,00
CANAA FREIOS E HIDRAULICA EIRELI ME		R\$ 2.720,00	R\$ 0,00
JSP ARTES VISUAIS LTDA		R\$ 0,00	R\$ 360,00
BORRACHARIA CAVALINHO LTDA		R\$ 3.890,00	R\$ 0,00
DANIELA NASCIMENTO DE OLIVEIRA		R\$ 0,00	R\$ 2.235,00
JCOSOL CASA & CONSTRUÇÃO LTDA		R\$ 1.055,15	R\$ 1.057,63
COMERCIO DE TINTAS DIVE LTDA ME		R\$ 1.551,25	R\$ 0,00
BALANCAS STEFANELLO LTDA		R\$ 2.406,66	R\$ 0,00
(-) BELLAN & LOURO COM. E IMP. DE PROD ELETR		R\$ (202,20)	R\$ 812,52
J.R DE FREITAS		R\$ 0,00	R\$ 602,52
BAUKO MAQUINAS S/A		R\$ 6.900,93	R\$ 0,00
FRAZILLI REFRIGERAÇÕES LTDA ME		R\$ 0,00	R\$ 376,00
LUCIANE BAGDAL BATISTA		R\$ 2.527,65	R\$ 5.863,65
R.DZENKAUKAS FERRAMENTAS ME		R\$ 4.241,75	R\$ 1.005,50
APOIOCAT MANUTENÇÃO TÉCNICA		R\$ 0,00	R\$ 22.692,03

Este documento é parte integrante de escrituração cuja autenticação se comprova pelo recibo de número 14.0E.4E.93.54.1A.AD.13.3B.5B.9F.F6.55.7A.40.5E.CF.E8.FB.1A-4, nos termos do Decreto nº 8.683/2016.

Este relatório foi gerado pelo Sistema Público de Escrituração Digital – Sped

BALANÇO PATRIMONIAL



Entidade: PORT CON CONSTRUTORA LTDA

Período da Escrituração: 01/01/2024 a 31/12/2024

CNPJ: 55.980.858/0001-51

Número de Ordem do Livro: 44

Período Selecionado: 01 de abril de 2024 a 30 de junho de 2024

Descrição	Nota	Saldo Inicial	Saldo Final
LTDA.			
BRUMED CONSULTÓRIO MÉDICO LTDA. - EPP		R\$ 5.181,65	R\$ 8.379,24
SEVILHA PEÇAS PARA TRATORES LTDA		R\$ 10.416,16	R\$ 2.195,50
MAQ FOREST PECAS E SERVICOS LTDA		R\$ 12.118,67	R\$ 369,12
WILIAN STINGELIN RIBEIRO 39409827841		R\$ 0,00	R\$ 4.775,00
ELIZEU RIBAS DE SOUZA JUNIOR		R\$ 6.398,00	R\$ 1.943,72
WDA DISTRIBUIDORA LTDA		R\$ 0,00	R\$ 3.637,02
PARANA EQUIPAMENTOS S.A. MATRIZ		R\$ 1.378,28	R\$ 254,50
DELSSI'S PECAS E SERVICOS LTDA		R\$ 468,14	R\$ 468,14
DAG APARELHOS C. EIRELI EPP		R\$ 143,32	R\$ 143,32
MS LOGISTICA E TRANSPORTE LTDA		R\$ 0,00	R\$ 81.400,00
J.C. DE MELO MONITORAMENTO ME		R\$ 0,00	R\$ 800,00
V.PERECK EIRELI		R\$ 916,98	R\$ 1.672,29
L.A.V.DRESSLER CIA LTDA		R\$ 12.861,50	R\$ 4.850,03
F.J.B. PECAS E SERVICOS LTDA - ME		R\$ 6.466,32	R\$ 923,02
CALL MASTER SECURITY LTDA		R\$ 1.216,40	R\$ 229,39
TRELIÇAS FAULIM IND. E COM. DE FERRO LTD		R\$ 16.001,55	R\$ 0,00
RIBEIRO FREIOS LTDA		R\$ 2.140,00	R\$ 0,00
WESLEY MOREIRA DA SILVA RAAB		R\$ 0,00	R\$ 2.535,00
ADRIANA SOUZA COSTA		R\$ 0,00	R\$ 990,00
JLR TRANSPORTADORA LTDA ME		R\$ 0,00	R\$ 600,00
CASA DINAMO LTDA		R\$ 0,00	R\$ 1.740,00
LEONARDO ANTUNES MACHADO		R\$ 0,00	R\$ 11.416,67
QUIMESP QUIMICA LTDA		R\$ 742,50	R\$ 742,50
AÇOS ITAPEVA LTDA		R\$ 5.011,14	R\$ 5.011,14
Comercio de Derivados de Petroleo Sao Jo		R\$ 0,00	R\$ 59.260,00
MERCALF DIESEL LTDA.		R\$ 20.128,83	R\$ 15.203,56
GERSON LEAL BATERIAS		R\$ 0,00	R\$ 980,00
JULIANA GOULART DA CUNHA		R\$ 0,00	R\$ 15.433,00
ITOPAVAL EXTRACAO E COMERCIO DE AREIA LTD		R\$ 500,00	R\$ 1.125,00

Este documento é parte integrante de escrituração cuja autenticação se comprova pelo recibo de número 14.0E.4E.93.54.1A.AD.13.3B.5B.9F.F6.55.7A.40.5E.CF.E8.FB.1A-4, nos termos do Decreto nº 8.683/2016.

Este relatório foi gerado pelo Sistema Público de Escrituração Digital – Sped

BALANÇO PATRIMONIAL



Entidade: PORT CON CONSTRUTORA LTDA

Período da Escrituração: 01/01/2024 a 31/12/2024

CNPJ: 55.980.858/0001-51

Número de Ordem do Livro: 44

Período Selecionado: 01 de abril de 2024 a 30 de junho de 2024

Descrição	Nota	Saldo Inicial	Saldo Final
CARINA MARTINS DE ALMEIDA		R\$ 0,00	R\$ 1.030,00
MADASCHI & MADASCHI AUTO CENTER LTDA		R\$ 0,00	R\$ 1.742,20
ANA CLAUDIA GRZIEBELUCA KRUTSCH		R\$ 0,00	R\$ 2.930,00
CATHARINA NALIN GOMES		R\$ 90,00	R\$ 0,00
AUTO PECAS BELA VISTA ITAPEVA LTDA - ME		R\$ 238,88	R\$ 0,00
M.F.N. COMERCIO DE PECAS PARA MAQUINAS L		R\$ 35.751,20	R\$ 19.826,80
FABIO H. TETSUYA - ME		R\$ 2.151,11	R\$ 2.151,11
A.M. MARQUES PRODUTOS PARA LABORATORIOS		R\$ 0,09	R\$ 0,09
LOJAS CEM S/A		R\$ 2.544,00	R\$ 1.946,00
TINTAS PIG CAPAO BONITO LTDA		R\$ 866,00	R\$ 919,40
AG MAQUINAS E EQUIPAMENTOS ITARARE LTDA		R\$ 0,00	R\$ 24.553,34
ISABEL LOPES ARAUJO REZENDE EPP		R\$ 3.238,59	R\$ 5.669,84
ELETRONICA MASTERSAT LTDA		R\$ 0,00	R\$ 1.841,40
RICCO TRATORPECAS LTDA		R\$ 0,00	R\$ 11.860,58
VISA ROLL COMERCIAL E IMPORTADORA LTDA		R\$ 0,00	R\$ 895,00
JCG COMERCIO DE AUTO PECAS LTDA		R\$ 0,00	R\$ 8.234,00
DANIEL DECORACOES LTDA		R\$ 0,00	R\$ 1.470,00
TAMAN COMERCIO DE MAT. ELETRICOS LTDA		R\$ 0,00	R\$ 2.124,50
TRANSPEN CARGAS E ENCOMENDAS EIRELI		R\$ 678,57	R\$ 1.338,66
BRASQUIMICA PRODUTOS ASFALTICOS LTDA		R\$ 144.102,40	R\$ 0,00
FELIPE CUSTODIO DE CAMARGO		R\$ 39.911,50	R\$ 15.131,23
HELENICE AP. VEIGA		R\$ 104,00	R\$ 710,00
CSC OIL COMERCIO E TRANSPORTE DE OLEOS		R\$ 6.600,00	R\$ 2.900,00
CARLOS MARTINS DE SOUZA ITAI - ME		R\$ 0,00	R\$ 1.710,00
R&M TRACTORPARTS COM. PECAS P/TRAT. EIRE		R\$ 0,00	R\$ 3.510,67
MARIA GABRIELA PEREIRA SANTOS		R\$ 9.040,00	R\$ 7.750,00
COMERCIAL JOAO AFONSO LTDA		R\$ 23.356,45	R\$ 21.672,00
COMERCIAL AUTOMOTIVA S.A.		R\$ 0,00	R\$ 3.368,72

Este documento é parte integrante de escrituração cuja autenticação se comprova pelo recibo de número 14.0E.4E.93.54.1A.AD.13.3B.5B.9F.F6.55.7A.40.5E.CF.E8.FB.1A-4, nos termos do Decreto nº 8.683/2016.

Este relatório foi gerado pelo Sistema Público de Escrituração Digital – Sped

BALANÇO PATRIMONIAL



Entidade: PORT CON CONSTRUTORA LTDA

Período da Escrituração: 01/01/2024 a 31/12/2024

CNPJ: 55.980.858/0001-51

Número de Ordem do Livro: 44

Período Selecionado: 01 de abril de 2024 a 30 de junho de 2024

Descrição	Nota	Saldo Inicial	Saldo Final
GLOBAL RETIFICA DE MOTORES - EIRELI - EP		R\$ 0,00	R\$ 112,00
ENGEPEÇAS EQUIPAMENTOS LTDA		R\$ 13.332,34	R\$ 2.301,58
ELAINE CRISTINA ALMEIDA - ME		R\$ 14.638,81	R\$ 9.440,27
FABIO AUGUSTO DO AMARAL ARAUJO		R\$ 0,00	R\$ 150,00
CENTER PEÇAS FABRI LTDA		R\$ 3.526,66	R\$ 0,00
COFESA COMERCIAL FERREIRA SANTOS LTDA		R\$ 1.986,30	R\$ 0,00
Trac-vel Tratores e Veiculos Ltda		R\$ 14.300,00	R\$ 0,00
UNIPETRO OURINHOS DISTRIBUIDORA DE PETRO		R\$ 0,00	R\$ 2.827,80
INDUSTRIA PETROQUIMICA APOLLO LTDA		R\$ 0,00	R\$ 34.683,80
SAMUEL STEFANO SIMONINI		R\$ 0,00	R\$ 324,00
TECHMED DISTRIBUIDORA DE PRODUTOS		R\$ 0,00	R\$ 235,56
SOTREC S/A		R\$ 77.903,48	R\$ 340.442,54
JOAO GABRIEL PROMOCOES DE EVENTOS RURAIS		R\$ 0,00	R\$ 2.641,32
ITALUZ - COMERCIO DE MATERIAIS ELETRICOS		R\$ 0,00	R\$ 424,72
IARO MARQUES DIB ME		R\$ 0,00	R\$ 3.462,24
ANDRE ACESS. COM. DE PECAS AUTOM. ITAPEV		R\$ 47,96	R\$ 133,96
ADOLFO AUTO PEÇAS LTDA		R\$ 1.530,00	R\$ 0,00
DOLOMITAMIX INDUSTRIA E COMERCIO EIRELI		R\$ 0,00	R\$ 56.583,15
GILSON GOMES ITARARE - ME		R\$ 710,00	R\$ 710,00
S.O.S DO AGRO		R\$ 0,00	R\$ 900,00
DGS ITAPEVA ALUGUEL DE EQUIPAMENTOS LTDA		R\$ 1.119,95	R\$ 1.119,95
ALESSANDRO CUSTÓDIO LEITE		R\$ 2.074,00	R\$ 3.841,00
MORAIS E CAMARGO ITAPEVA LTDA		R\$ 122,20	R\$ 122,20
AUTO POSTO INCOSPEL LTDA		R\$ 18.529,13	R\$ 0,00
VALINTER COMERCIO DE SUCATAS LTDA		R\$ 0,00	R\$ 190,00
ROSALINA SILVA BATISTELLA		R\$ 22,91	R\$ 22,91
ITA AÇOS LTDA		R\$ 8.657,79	R\$ 8.657,79
(-) SUPEC TRADING LTDA		R\$ (281,26)	R\$ 15.920,00

Este documento é parte integrante de escrituração cuja autenticação se comprova pelo recibo de número 14.0E.4E.93.54.1A.AD.13.3B.5B.9F.F6.55.7A.40.5E.CF.E8.FB.1A-4, nos termos do Decreto nº 8.683/2016.

Este relatório foi gerado pelo Sistema Público de Escrituração Digital – Sped

BALANÇO PATRIMONIAL



Entidade: PORT CON CONSTRUTORA LTDA

Período da Escrituração: 01/01/2024 a 31/12/2024

CNPJ: 55.980.858/0001-51

Número de Ordem do Livro: 44

Período Selecionado: 01 de abril de 2024 a 30 de junho de 2024

Descrição	Nota	Saldo Inicial	Saldo Final
MANOEL DE JESUS XAIER		R\$ 0,00	R\$ 470,00
MARIA ODETE PEREIRA DE SOUZA SANTOS ME		R\$ 0,00	R\$ 2.623,66
ARESPI ASSOCIAÇÃO R. ENG. DE ITAPEVA		R\$ 163,80	R\$ 0,00
(-) JOCILEIA PAIANO DOS SANTOS		R\$ (132,96)	R\$ 340,37
LEONIDES MACHADO DE OLIVEIRA NETTO ME		R\$ 0,00	R\$ 733,34
SOLIXX GERENCIAMENTO DE RESIDUOS LTDA		R\$ 243,20	R\$ 0,00
TALA PNEUS ITAPEVA LTDA		R\$ 12.117,91	R\$ 2.448,66
ENG TECH AUTOMOÇÃO EIRELI		R\$ 0,00	R\$ 317,27
NILVA FATIMA ZAGO ANTUNES CORREA ME		R\$ 0,00	R\$ 600,00
LUIS ROBERTO DIAS ME		R\$ 940,00	R\$ 635,00
JOAQUIM CLOVIS ALVES FERREIRA		R\$ 0,00	R\$ 1.700,00
ZOROBABEL BOTENE ME		R\$ 0,00	R\$ 1.941,55
INNOVAP COMERCIO DE PEÇAS LTDA		R\$ 4.000,00	R\$ 650,00
ITARIO TERRAPLENAGEM EIRELI EPP		R\$ 19.893,00	R\$ 0,00
OBRIGAÇÕES TRABALHISTAS		R\$ 302.143,51	R\$ 291.227,57
SALÁRIOS		R\$ 201.135,93	R\$ 203.076,83
FGTS		R\$ 17.487,59	R\$ 20.443,55
INSS		R\$ 79.451,70	R\$ 63.618,75
PRO-LABORE A PAGAR		R\$ 3.600,84	R\$ 3.600,84
CONTRIBUIÇÃO SINDICAL/ASSIST.A RECOLHER		R\$ 467,45	R\$ 487,60
OBRIGAÇÕES TRIBUTÁRIAS		R\$ 93.392,58	R\$ 169.761,06
IRPJ		R\$ 73.334,36	R\$ 56.737,33
CONT. SOCIAL		R\$ 42.845,95	R\$ 51.956,55
IRRF.FOLHA		R\$ 8.735,17	R\$ 16.049,41
(-) ICMS		R\$ (1.267,57)	R\$ (1.267,57)
ISS		R\$ 5.278,96	R\$ 44.646,37
PIS		R\$ 3.232,30	R\$ 10.813,95
COFINS		R\$ 14.918,33	R\$ 49.910,53
(-) IRRF SOBRE NF. CEF.		R\$ (53.684,92)	R\$ (59.085,51)
PATRIMÔNIO LÍQUIDO		R\$ 10.401.882,71	R\$ 15.193.079,70

Este documento é parte integrante de escrituração cuja autenticação se comprova pelo recibo de número 14.0E.4E.93.54.1A.AD.13.3B.5B.9F.F6.55.7A.40.5E.CF.E8.FB.1A-4, nos termos do Decreto nº 8.683/2016.

Este relatório foi gerado pelo Sistema Público de Escrituração Digital – Sped

BALANÇO PATRIMONIAL



Entidade: PORT CON CONSTRUTORA LTDA

Período da Escrituração: 01/01/2024 a 31/12/2024 CNPJ: 55.980.858/0001-51

Número de Ordem do Livro: 44

Período Selecionado: 01 de abril de 2024 a 30 de junho de 2024

Descrição	Nota	Saldo Inicial	Saldo Final
CAPITAL SOCIAL		R\$ 2.001.000,00	R\$ 2.001.000,00
INTEGRALIZADO		R\$ 2.001.000,00	R\$ 2.001.000,00
CAPITAL SOCIAL INTEGRALIZADO		R\$ 2.001.000,00	R\$ 2.001.000,00
RESERVAS		R\$ 8.400.882,71	R\$ 13.192.079,70
DE CAPITAL		R\$ 8.400.882,71	R\$ 13.192.079,70

Este documento é parte integrante de escrituração cuja autenticação se comprova pelo recibo de número 14.0E.4E.93.54.1A.AD.13.3B.5B.9F.F6.55.7A.40.5E.CF.E8.FB.1A-4, nos termos do Decreto nº 8.683/2016.

Este relatório foi gerado pelo Sistema Público de Escrituração Digital – Sped

BALANÇO PATRIMONIAL



Entidade: PORT CON CONSTRUTORA LTDA

Período da Escrituração: 01/01/2024 a 31/12/2024

CNPJ: 55.980.858/0001-51

Número de Ordem do Livro: 44

Período Selecionado: 01 de julho de 2024 a 30 de setembro de 2024

Descrição	Nota	Saldo Inicial	Saldo Final
CIRCULANTE		R\$ 17.339.984,89	R\$ 16.127.924,24
CIRCULANTE		R\$ 14.127.663,88	R\$ 12.379.209,29
DISPONÍVEL		R\$ 7.993.461,89	R\$ 9.223.202,98
NUMERÁRIO		R\$ 539.964,48	R\$ 97.649,58
(-) CAIXA ITAPEVA		R\$ (44.166,73)	R\$ 71.327,51
BANCO DO BRASIL 41500-6		R\$ 581.448,46	R\$ 23.639,32
BANCO SANTANDER CORD.		R\$ 2.681,75	R\$ 2.681,75
BANCO BRADESCO AG. 1989		R\$ 1,00	R\$ 1,00
APLICAÇÕES FINANCEIRAS		R\$ 7.453.497,41	R\$ 9.125.553,40
BANCO DO BRASIL S/A - APLICAÇÃO FINANC.		R\$ 5.147.150,70	R\$ 6.732.743,73
APLICAÇÃO BRADESCO		R\$ 1.033.330,61	R\$ 1.033.330,61
APLICAÇÃO BANCO SANTANDER CORD.		R\$ 1.226.421,07	R\$ 1.241.340,95
APLICAÇÃO SANTANDER ITAPEVA		R\$ 46.595,03	R\$ 118.138,11
CIRCULANTE		R\$ 6.134.201,99	R\$ 3.156.006,31
CLIENTE		R\$ 5.568.993,17	R\$ 2.439.983,45
P.M. RIBEIRÃO BRANCO		R\$ 0,00	R\$ 7.614,67
PREF.MUNIC.DE ITAPEVA		R\$ 731.562,64	R\$ 25.274,33
PREFEITURA MUNICIPAL DE BURI		R\$ 496.890,31	R\$ 44.170,43
PREFEITURA MUNICIPAL DE ITARARÉ		R\$ 3.125.411,09	R\$ 2.218.539,23
SANTA LUZIA ENGENHARIA E CONSTRUÇÕES LTD		R\$ 44.455,78	R\$ 0,00
PREFEITURA MUNICIPAL DE ITA+		R\$ 965.423,49	R\$ 0,00
ASSOCIACAO PARA O DESENVOLVIMENTO INDU		R\$ 0,00	R\$ 135.300,41
ALATUS EMPREENDIMENTOS IMOBILIARIOS LTDA		R\$ 8.242,25	R\$ 0,00
ZIGURATE CONSTRUCAO LTDA		R\$ 0,00	R\$ 9.084,38
CONSTRUTORA COLARES LINHARES S A		R\$ 197.007,61	R\$ 0,00
OUTROS CREDITOS		R\$ 115.390,00	R\$ 129.390,00
ADIANATAMENTO A FORNECEDORES		R\$ 100.000,00	R\$ 114.000,00
DEPÓSITO JUDICIARIO		R\$ 15.390,00	R\$ 15.390,00
ESTOQUES		R\$ 338.320,33	R\$ 470.123,76
MATERIA PRIMA		R\$ 173.988,43	R\$ 164.828,94

Este documento é parte integrante de escrituração cuja autenticação se comprova pelo recibo de número 14.0E.4E.93.54.1A.AD.13.3B.5B.9F.F6.55.7A.40.5E.CF.E8.FB.1A-4, nos termos do Decreto nº 8.683/2016.

Este relatório foi gerado pelo Sistema Público de Escrituração Digital – Sped

BALANÇO PATRIMONIAL



Entidade: PORT CON CONSTRUTORA LTDA

Período da Escrituração: 01/01/2024 a 31/12/2024

CNPJ: 55.980.858/0001-51

Número de Ordem do Livro: 44

Período Selecionado: 01 de julho de 2024 a 30 de setembro de 2024

Descrição	Nota	Saldo Inicial	Saldo Final
CIMENTO ASFALTICO DE PETROLEO		R\$ 164.331,90	R\$ 305.294,82
ESTOQUE MATERIAIS ITAPEVA		R\$ 111.498,49	R\$ 116.509,10
COMBUSTIVEL E LUBRIFICANTES		R\$ 111.498,49	R\$ 116.509,10
PERMANENTE		R\$ 3.212.321,01	R\$ 3.748.714,95
INVESTIMENTOS		R\$ 382.587,68	R\$ 400.551,09
PARTICIPAÇÕES EMPRESAS		R\$ 382.587,68	R\$ 400.551,09
CONSORCIO BANCO DO BRASIL - CARROS		R\$ 80.750,80	R\$ 85.696,89
MAGGI CONSÓRCIO		R\$ 301.836,88	R\$ 314.854,20
IMOBILIZADO		R\$ 7.360.684,50	R\$ 7.875.684,50
PRODUÇÃO		R\$ 7.183.449,18	R\$ 7.698.449,18
MÁQUINAS E EQUIPAMENTOS		R\$ 4.148.734,37	R\$ 4.663.734,37
VEÍCULOS		R\$ 3.034.714,81	R\$ 3.034.714,81
ADMINSITRAÇÃO		R\$ 177.235,32	R\$ 177.235,32
MÓVEIS E UTENSILIOS		R\$ 5.700,00	R\$ 5.700,00
COMPUTDORES E PERIFERICOS		R\$ 26.695,99	R\$ 26.695,99
MARCAS E PATENTES		R\$ 6.266,55	R\$ 6.266,55
TERRENOS LOTEAMENTO PORTAL ITAPEVA		R\$ 138.572,78	R\$ 138.572,78
(-) DEPRECIACÃO		R\$ (4.530.951,17)	R\$ (4.527.520,64)
(-) DEPRECIAÇÕES ACUMULADAS		R\$ (4.530.951,17)	R\$ (4.527.520,64)
(-) MÓVEIS E UTENSILIOS		R\$ (5.700,00)	R\$ (5.700,00)
(-) VEÍCULOS		R\$ (1.569.315,42)	R\$ (1.594.803,64)
(-) MAQUINAS E EQUIPAMENTOS		R\$ (2.801.923,97)	R\$ (2.773.005,22)
(-) COMPUTADORES E PERIFÉRICOS		R\$ (15.345,78)	R\$ (15.345,78)
(-) VEICULOS		R\$ (138.666,00)	R\$ (138.666,00)
PASSIVO		R\$ 17.339.984,89	R\$ 16.127.924,24
CIRCULANTE		R\$ 2.146.905,19	R\$ 3.486.296,68
EFETIVAS		R\$ 2.146.905,19	R\$ 3.486.296,68
FORNECEDORES		R\$ 1.685.916,56	R\$ 2.616.096,49
CIMENTO RIO COM.REP.MATS.CONT		R\$ 0,00	R\$ 55.000,00
COFESA CIAL. FERREIRA SANTOS		R\$ 2.261,32	R\$ (1.159,10)
COMERCIAL DIAS LTDA		R\$ 5.143,18	R\$ 16.697,00

Este documento é parte integrante de escrituração cuja autenticação se comprova pelo recibo de número 14.0E.4E.93.54.1A.AD.13.3B.5B.9F.F6.55.7A.40.5E.CF.E8.FB.1A-4, nos termos do Decreto nº 8.683/2016.

Este relatório foi gerado pelo Sistema Público de Escrituração Digital – Sped

BALANÇO PATRIMONIAL



Entidade: PORT CON CONSTRUTORA LTDA

Período da Escrituração: 01/01/2024 a 31/12/2024

CNPJ: 55.980.858/0001-51

Número de Ordem do Livro: 44

Período Selecionado: 01 de julho de 2024 a 30 de setembro de 2024

Descrição	Nota	Saldo Inicial	Saldo Final
E.GARCIA COM. COMBUSTIVEL LTDA		R\$ 0,00	R\$ 16.700,00
REINALDO MANOEL DE ALMEIDA		R\$ 0,00	R\$ 300,00
MAURICIO W. DE OLIVEIRA RODRIG		R\$ 134,95	R\$ 0,00
DELLA VIA PNEUS LTDA		R\$ 8.102,23	R\$ 6.566,56
MARCOS YOSHIITI MAENO		R\$ 528,51	R\$ 5.274,02
JOAO CARMO MARTINS DE BARROS		R\$ 0,00	R\$ 118,00
VOTORANTIM CIMENTO BRASIL LTDA		R\$ 34.378,99	R\$ (26.879,87)
PAULO GOMES DE MORAES		R\$ 280,00	R\$ 1.375,00
JOAO EDSON LOURO		R\$ 1.454,67	R\$ 1.825,84
SULPEÇAS COM.E REPRES.LTDA		R\$ 7.494,57	R\$ 26.332,08
VALENTIM MARTINS NETO		R\$ 7.531,00	R\$ 6.038,00
RISEL CIAL CAMP. DE COMB. LTDA		R\$ 138.840,00	R\$ 34.327,52
MECANICA GARCIA LTDA		R\$ 1.551,00	R\$ 1.491,00
DIAFER LTDA		R\$ 10.966,01	R\$ 20.865,65
CHARRONE IMPL.AGRICOLA LTDA		R\$ 447,50	R\$ 288,30
L.F.FOGAÇA ME		R\$ 13.717,48	R\$ 27.769,56
PETERSON LUIS VALONGO RIO CLARO ME		R\$ 345,00	R\$ 0,00
GRECA DISTRIBUIDORA DE ASFALTOS LTDA		R\$ 147.377,79	R\$ 434.859,38
CASA DAS TINTAS ITAPEVA LTDA		R\$ 5.864,48	R\$ 740,29
VIACAO TRANSPEN		R\$ 5.676,47	R\$ 10.131,22
GRECA TRANSPORTES DE CARGAS LTDA		R\$ 12.137,79	R\$ 0,00
DOGNANI FRAZILLI & CIA LTDA		R\$ 290,00	R\$ 680,00
RODONAVES TRANSPORTES E ENCOMENDAS LTDA		R\$ 98,48	R\$ 57,75
ELIZABETTE MARIA MARTINS PEAIKO E NETO M		R\$ 2.246,17	R\$ 432,50
WLADIMIR BIGHETTI E CIA LTDA		R\$ 5.684,63	R\$ 2.134,20
SUPERBASE & CONGRESUL LTDA		R\$ 3.045,55	R\$ 14.827,90
X-DATA INFORMÁTICA LTDA.-ME.		R\$ 337,00	R\$ 342,58
SELLER MECANICA E IND.E COM LTDA		R\$ 800,00	R\$ 13.260,00
CARLOS ALBERTO HIRUMITSU ME		R\$ 900,00	R\$ 5.510,00
VM AUTO PEÇAS TATUÍ LTDA ME		R\$ 1.101,70	R\$ 1.154,70

Este documento é parte integrante de escrituração cuja autenticação se comprova pelo recibo de número 14.0E.4E.93.54.1A.AD.13.3B.5B.9F.F6.55.7A.40.5E.CF.E8.FB.1A-4, nos termos do Decreto nº 8.683/2016.

Este relatório foi gerado pelo Sistema Público de Escrituração Digital – Sped

BALANÇO PATRIMONIAL



Entidade: PORT CON CONSTRUTORA LTDA

Período da Escrituração: 01/01/2024 a 31/12/2024

CNPJ: 55.980.858/0001-51

Número de Ordem do Livro: 44

Período Selecionado: 01 de julho de 2024 a 30 de setembro de 2024

Descrição	Nota	Saldo Inicial	Saldo Final
CASA DO CONSTRUTOR COM DE MAQUINAS E QUI		R\$ 1.329,93	R\$ 2.686,00
RESTAURANTE DOIS IRMÃOS ITAPEVA LTDA - M		R\$ 1.092,00	R\$ 1.490,00
ITATUBOS CONCRETO USINADO LTDA		R\$ 4.346,00	R\$ 3.176,00
DIAFER EIRELI		R\$ 0,00	R\$ (11.270,35)
ITAPE SOLUCAO - COMERCIO DE BORRACHAS LT		R\$ 7.836,51	R\$ 1.388,87
SEGUNDA MAO COMERCIO DE MOVEIS LTDA - ME		R\$ 1.739,60	R\$ 0,00
DONIZETE DA SILVA OLIVEIRA		R\$ 12.193,56	R\$ 1.850,00
MODRALI EQUIP. HIDRAULICOS PNEUMATICOS		R\$ 0,00	R\$ 1.510,00
BAVARIA COMERCIO DE EQUIPAMENTOS E PEÇAS		R\$ 0,00	R\$ 8.238,60
STRATURA ASFALTOS S/A		R\$ 0,00	R\$ 402.647,62
LAJES KAU LTDA		R\$ 470,00	R\$ 1.198,00
F.J.BATISTA DA SILVA - ME		R\$ 5.925,11	R\$ 5.925,11
FRONTEIRA DRTVIÇOS E LOCAÇÕES LTDA		R\$ 1.768,20	R\$ (2.286,60)
ODAIR JOSE DELGADO		R\$ 301,87	R\$ 0,00
L.F. FOGAÇA ME		R\$ 0,00	R\$ (24.813,84)
ITALPRATES COM. E IMPORTACAO DE PECAS P/		R\$ 21.015,45	R\$ 15.543,47
SARTORI'S COPIADORAS E SUPRIMENTOS LTDA		R\$ 260,00	R\$ 390,00
CAMARGO PECAS E SERVICOS LTDA - ME		R\$ 519,10	R\$ 1.098,60
CENTRAL TELAS EIRELI - EPP		R\$ 0,00	R\$ 2.269,65
PAPELARIA IRMÃO MACEDO LTDA		R\$ 2.478,56	R\$ 418,56
FACILIMP COMERCIAL E SERVICOS LTDA - ME		R\$ 1.225,18	R\$ 1.736,70
LOGICA RW EQUIPAMENTOS LTDA		R\$ 18.825,73	R\$ 0,00
ODAPEL DISTRIBUIDORA DE AUTO PEÇAS LTDA		R\$ 1.669,59	R\$ 0,00
CUSTODIO & FONSECA MAT. P CONST. LTDA		R\$ 98,00	R\$ 0,00
PRUDEMPLAST QUIMICA INDUSTRIAL LTDA		R\$ 4.100,00	R\$ 2.350,00
MAQHYDRAULICS PEÇAS E SERVIÇOS EIRELI		R\$ 0,00	R\$ 1.596,94
MOVE SOLUÇÕES EM SERVIÇOS IND. LTDA		R\$ 0,00	R\$ 2.666,00

Este documento é parte integrante de escrituração cuja autenticação se comprova pelo recibo de número 14.0E.4E.93.54.1A.AD.13.3B.5B.9F.F6.55.7A.40.5E.CF.E8.FB.1A-4, nos termos do Decreto nº 8.683/2016.

Este relatório foi gerado pelo Sistema Público de Escrituração Digital – Sped

BALANÇO PATRIMONIAL



Entidade: PORT CON CONSTRUTORA LTDA

Período da Escrituração: 01/01/2024 a 31/12/2024

CNPJ: 55.980.858/0001-51

Número de Ordem do Livro: 44

Período Selecionado: 01 de julho de 2024 a 30 de setembro de 2024

Descrição	Nota	Saldo Inicial	Saldo Final
LAURECY JOSE DOS SANTOS ME		R\$ 1.040,00	R\$ 1.040,00
JOSIELLE MARCIA DAMAZIO		R\$ 1.952,00	R\$ 915,00
NELSON RICARDO DE MORAES		R\$ 0,00	R\$ 400,00
IVOAL DIESEL PEÇAS LTDA		R\$ 0,00	R\$ 3.948,00
ADRIANO PEREIRA DA SILVA JUNIOR		R\$ 350,00	R\$ 260,00
SHARK S.A MAQUINAS PARA CONSTRUÇÃO		R\$ 1.282,41	R\$ 1.282,41
POSTO DE MOLAS QUIRINO E SILVA LTDA		R\$ 3.706,72	R\$ 555,83
ITR SOUTH AMERICA COMERCIO IMP. EXP. LTD		R\$ 0,00	R\$ 1.136,00
ICOCICRAL ARTEFATOS DE CONCRETO LTDA		R\$ 102.238,96	R\$ 0,00
MATHEUS LUIS GELAIN ME		R\$ 0,00	R\$ 2.000,00
AUTO PECAS FABRI LTDA		R\$ 763,02	R\$ 0,00
MG MONITORAMENTO E SERV. TERCE. LTDA		R\$ 0,00	R\$ 1.620,00
POSTO DE MOLAS 2 IRMÃOS		R\$ 1.029,00	R\$ 1.029,00
AUTOMECCOMERCIAL DE VEICULOS LTDA		R\$ 4.478,46	R\$ 6.108,46
JOÃO PEDRO DE CAMARGO CAMELOTTO		R\$ 4.580,00	R\$ 4.580,00
C.M. EXTINTORES LTDA		R\$ 70,00	R\$ 70,00
SERVIPEX SERVIÇOS E PEÇAS CIAL LTDA		R\$ 0,00	R\$ 694,00
3-SIL SOL. INTEG. EM LOG. DE FROTAS AUT.		R\$ 268,84	R\$ 0,00
GDL INSTALAÇÃO, MANUT. E COM. MAQ. LTDA		R\$ 9.284,00	R\$ 0,00
SERGIO RODRIGUES DA COSTA		R\$ 19.850,00	R\$ 12.907,16
MARIA ISABEL FURTADO ME		R\$ 2.800,00	R\$ 10.180,00
FREITAS ITAÍ M CONSTRUÇÃO LTDA		R\$ 14.288,01	R\$ 740,68
AUTO ELETRICA KANEKIYO LTDA - ME		R\$ 0,00	R\$ 525,00
DIOGO MOTORES LTDA		R\$ 0,00	R\$ 365,00
ITA ACOS INDUSTRIA E COMERCIO DE FERRO E		R\$ 5.897,16	R\$ 7.263,06
RENATO PAES GONCALVES 43433597863		R\$ 1.830,00	R\$ 1.830,00
VPereck Eireli		R\$ 1.115,55	R\$ 1.115,55
VALERIA OLIVEIRA NASCIMENTO ITAPEVA		R\$ 898,79	R\$ 898,79

Este documento é parte integrante de escrituração cuja autenticação se comprova pelo recibo de número 14.0E.4E.93.54.1A.AD.13.3B.5B.9F.F6.55.7A.40.5E.CF.E8.FB.1A-4, nos termos do Decreto nº 8.683/2016.

Este relatório foi gerado pelo Sistema Público de Escrituração Digital – Sped

BALANÇO PATRIMONIAL



Entidade: PORT CON CONSTRUTORA LTDA

Período da Escrituração: 01/01/2024 a 31/12/2024

CNPJ: 55.980.858/0001-51

Número de Ordem do Livro: 44

Período Selecionado: 01 de julho de 2024 a 30 de setembro de 2024

Descrição	Nota	Saldo Inicial	Saldo Final
MECANICA CHUPIM LTDA - ME		R\$ 483,30	R\$ 5.618,82
MACAM TRAMEZZO PLASTICOS ENGENHARIA LTDA		R\$ 0,00	R\$ 1.843,01
JHP FLEX COMERCIO DE BORRACHA LTDA		R\$ 0,00	R\$ (164,32)
BOSS MAQUINAS PEÇAS E SERV. LTDA		R\$ 0,00	R\$ 14.147,00
ELZA ISAURA DA SILVA		R\$ 145,65	R\$ 736,26
VILA NOVA AMBIENTAL LTDA		R\$ 37.800,00	R\$ 0,00
EDSON JOSÉ DA SILVA		R\$ 6.890,00	R\$ 5.540,00
MNA DE OLIVEIRA SILVA EMBALAGENS		R\$ 20,70	R\$ 20,70
LUIZ ROBERTO DIAS ME		R\$ 1.645,00	R\$ 4.235,00
JOSUE LUIZ TRIGO VEIGA ME		R\$ 11.728,00	R\$ 8.655,00
ROBERTA FERREIRA SELLIS EPP		R\$ 0,00	R\$ 1.950,00
VIPE PALACE HOTEL LTDA ME		R\$ 300,00	R\$ 300,00
SIQUEIRA & SILVA CONSULT. E MAN. MAQ EQ.		R\$ 7.281,00	R\$ 0,00
MARIA CRISTINA GALVÃO DOS SANTOS		R\$ 426,00	R\$ 0,00
RICARDO TRIMER ME		R\$ 750,00	R\$ 750,00
DZENK COM DE FERRAMENTAS E PARAFUSOS E M		R\$ 1.335,14	R\$ 2.660,56
FABIO A P GUILHEM ME		R\$ 0,00	R\$ 98,00
VOL IMPORTS COMERCIO IMP. E EXP. EIRELI		R\$ 847,03	R\$ 188,27
AUGUSTO CARLOS DE ARAUJO FERRAGENS		R\$ 0,00	R\$ 1.233,20
M.E MELCHIOR DE CARVALHO ME		R\$ 250,00	R\$ 250,00
FUNDICAO IRMAOS OLIVETTI INDUSTRIA E COM		R\$ 0,00	R\$ 2.870,00
FDMIX CONCRETOS LTDA		R\$ 1.269,63	R\$ 1.294,01
BENEDITA L A FREITAS ME		R\$ 1.644,70	R\$ 68,00
ACOS ITAPETININGA LTDA		R\$ 6.863,44	R\$ 15.289,72
ROBERCAP RECAUCHUTAGEM DE PNEUS LTDA		R\$ 17.509,00	R\$ 11.412,50
JSP ARTES VISUAIS LTDA		R\$ 360,00	R\$ 0,00
LUCAS HENRIQUE DE CARVALHO MELO		R\$ 0,00	R\$ 900,00
BORRACHARIA CAVALINHO LTDA		R\$ 0,00	R\$ 2.780,00
DANIELA NASCIMENTO DE OLIVEIRA		R\$ 2.235,00	R\$ 0,00

Este documento é parte integrante de escrituração cuja autenticação se comprova pelo recibo de número 14.0E.4E.93.54.1A.AD.13.3B.5B.9F.F6.55.7A.40.5E.CF.E8.FB.1A-4, nos termos do Decreto nº 8.683/2016.

Este relatório foi gerado pelo Sistema Público de Escrituração Digital – Sped

BALANÇO PATRIMONIAL



Entidade: PORT CON CONSTRUTORA LTDA

Período da Escrituração: 01/01/2024 a 31/12/2024

CNPJ: 55.980.858/0001-51

Número de Ordem do Livro: 44

Período Selecionado: 01 de julho de 2024 a 30 de setembro de 2024

Descrição	Nota	Saldo Inicial	Saldo Final
JCOSOL CASA & CONSTRUÇÃO LTDA		R\$ 1.057,63	R\$ 2.199,76
JOSE VALDINEI DE ALMEIDA		R\$ 0,00	R\$ 2.684,75
COMERCIO DE TINTAS DIVE LTDA ME		R\$ 0,00	R\$ 1.231,90
MRS CONSULTORIA EM LOGISTICA LTDA		R\$ 0,00	R\$ 17.932,80
BELLAN & LOURO COM. E IMP. DE PROD ELETR		R\$ 812,52	R\$ 0,00
J.R DE FREITAS		R\$ 602,52	R\$ 0,00
FRAZILLI REFRIGERAÇÕES LTDA ME		R\$ 376,00	R\$ 94,00
LUCIANE BAGDAL BATISTA		R\$ 5.863,65	R\$ 1.635,83
R.DZENKAUKAS FERRAMENTAS ME		R\$ 1.005,50	R\$ 1.680,50
APOIOCAT MANUTENÇÃO TÉCNICA LTDA.		R\$ 22.692,03	R\$ 2.297,03
TEREX CEFALI EQ. LTDA		R\$ 0,00	R\$ 3.656,72
BRUMED CONSULTÓRIO MÉDICO LTDA. - EPP		R\$ 8.379,24	R\$ 9.451,50
SEVILHA PEÇAS PARA TRATORES LTDA		R\$ 2.195,50	R\$ 611,64
MAQ FOREST PECAS E SERVICOS LTDA		R\$ 369,12	R\$ 0,00
WILIAN STINGELIN RIBEIRO 39409827841		R\$ 4.775,00	R\$ 0,00
ELIZEU RIBAS DE SOUZA JUNIOR		R\$ 1.943,72	R\$ 3.760,00
WDA DISTRIBUIDORA LTDA		R\$ 3.637,02	R\$ 39.547,02
PARANA EQUIPAMENTOS S.A. MATRIZ		R\$ 254,50	R\$ 254,50
DELSSI'S PECAS E SERVICOS LTDA		R\$ 468,14	R\$ 468,14
DAG APARELHOS C. EIRELI EPP		R\$ 143,32	R\$ 143,32
MS LOGISTICA E TRANSPORTE LTDA		R\$ 81.400,00	R\$ 61.050,00
J.C. DE MELO MONITORAMENTO ME		R\$ 800,00	R\$ 0,00
V.PERECK EIRELI		R\$ 1.672,29	R\$ 929,59
L.A.V.DRESSLER CIA LTDA		R\$ 4.850,03	R\$ 13.334,82
F.J.B. PECAS E SERVICOS LTDA - ME		R\$ 923,02	R\$ 1.135,54
CALL MASTER SECURITY LTDA		R\$ 229,39	R\$ (613,43)
WESLEY MOREIRA DA SILVA RAAB		R\$ 2.535,00	R\$ 0,00
ADRIANA SOUZA COSTA		R\$ 990,00	R\$ 0,00
JLR TRANSPORTADORA LTDA ME		R\$ 600,00	R\$ 0,00
CASA DINAMO LTDA		R\$ 1.740,00	R\$ 1.740,00

Este documento é parte integrante de escrituração cuja autenticação se comprova pelo recibo de número 14.0E.4E.93.54.1A.AD.13.3B.5B.9F.F6.55.7A.40.5E.CF.E8.FB.1A-4, nos termos do Decreto nº 8.683/2016.

Este relatório foi gerado pelo Sistema Público de Escrituração Digital – Sped

BALANÇO PATRIMONIAL



Entidade: PORT CON CONSTRUTORA LTDA

Período da Escrituração: 01/01/2024 a 31/12/2024

CNPJ: 55.980.858/0001-51

Número de Ordem do Livro: 44

Período Selecionado: 01 de julho de 2024 a 30 de setembro de 2024

Descrição	Nota	Saldo Inicial	Saldo Final
LEONARDO ANTUNES MACHADO		R\$ 11.416,67	R\$ 0,00
QUIMESP QUIMICA LTDA		R\$ 742,50	R\$ 742,50
LINK COMERCIAL IMPORTADORA E EXPORTADORA		R\$ 0,00	R\$ 19.467,00
NM AUTO CENTER LTDA		R\$ 0,00	R\$ (475,00)
AÇOS ITAPEVA LTDA		R\$ 5.011,14	R\$ 5.011,14
Comercio de Derivados de Petroleo Sao Jo		R\$ 59.260,00	R\$ 31.920,00
MERCALF DIESEL LTDA.		R\$ 15.203,56	R\$ 5.127,72
GERSON LEAL BATERIAS		R\$ 980,00	R\$ 0,00
JULIANA GOULART DA CUNHA		R\$ 15.433,00	R\$ 0,00
ITOPAVA EXTRACAO E COMERCIO DE AREIA LTD		R\$ 1.125,00	R\$ 13.975,00
SANTO MENDES JUNIOR - AUTO PECAS		R\$ 0,00	R\$ 1.275,95
ADRIANO APARECIDO PAULINO		R\$ 0,00	R\$ 3.100,00
CARINA MARTINS DE ALMEIDA		R\$ 1.030,00	R\$ 120,00
MADASCHI & MADASCHI AUTO CENTER LTDA		R\$ 1.742,20	R\$ 0,00
ANA CLAUDIA GRZIEBELUCA KRUTSCH		R\$ 2.930,00	R\$ 8.000,00
M.F.N. COMERCIO DE PECAS PARA MAQUINAS L		R\$ 19.826,80	R\$ 0,00
FABIO H. TETSUYA - ME		R\$ 2.151,11	R\$ 2.151,11
A.M. MARQUES PRODUTOS PARA LABORATORIOS		R\$ 0,09	R\$ 0,09
SUPERMERCADO BELLOTO LTDA		R\$ 0,00	R\$ 442,89
LOJAS CEM S/A		R\$ 1.946,00	R\$ 5.000,00
TINTAS PIG CAPAO BONITO LTDA		R\$ 919,40	R\$ 1.093,02
AG MAQUINAS E EQUIPAMENTOS ITARARE LTDA		R\$ 24.553,34	R\$ (6.042,32)
ISABEL LOPES ARAUJO REZENDE EPP		R\$ 5.669,84	R\$ 12.283,34
ELETRONICA MASTERSAT LTDA		R\$ 1.841,40	R\$ 1.841,40
RICCO TRATORPECAS LTDA		R\$ 11.860,58	R\$ 0,00
VISA ROLL COMERCIAL E IMPORTADORA LTDA		R\$ 895,00	R\$ 0,00
JCG COMERCIO DE AUTO PECAS LTDA		R\$ 8.234,00	R\$ 8.234,00
DANIEL DECORACOES LTDA		R\$ 1.470,00	R\$ 735,00
TAMAN COMERCIO DE MAT. ELETRICOS LTDA		R\$ 2.124,50	R\$ 0,00

Este documento é parte integrante de escrituração cuja autenticação se comprova pelo recibo de número 14.0E.4E.93.54.1A.AD.13.3B.5B.9F.F6.55.7A.40.5E.CF.E8.FB.1A-4, nos termos do Decreto nº 8.683/2016.

Este relatório foi gerado pelo Sistema Público de Escrituração Digital – Sped

BALANÇO PATRIMONIAL



Entidade: PORT CON CONSTRUTORA LTDA

Período da Escrituração: 01/01/2024 a 31/12/2024

CNPJ: 55.980.858/0001-51

Número de Ordem do Livro: 44

Período Selecionado: 01 de julho de 2024 a 30 de setembro de 2024

Descrição	Nota	Saldo Inicial	Saldo Final
TRANSPEN CARGAS E ENCOMENDAS EIRELI		R\$ 1.338,66	R\$ 389,53
BRASQUIMICA PRODUTOS ASFALTICOS LTDA		R\$ 0,00	R\$ 295.883,15
FELIPE CUSTODIO DE CAMARGO		R\$ 15.131,23	R\$ 5.219,50
HELENICE AP. VEIGA		R\$ 710,00	R\$ 120,00
CSC OIL COMERCIO E TRANSPORTE DE OLEOS		R\$ 2.900,00	R\$ 0,00
CARLOS MARTINS DE SOUZA ITAI - ME		R\$ 1.710,00	R\$ 170,00
R&M TRACTORPARTS COM. PECAS P/TRAT. EIRE		R\$ 3.510,67	R\$ 0,00
MARIA GABRIELA PEREIRA SANTOS		R\$ 7.750,00	R\$ 7.750,00
COMERCIAL JOAO AFONSO LTDA		R\$ 21.672,00	R\$ 22.605,60
TIAGO ALBERTO GENARI RETIFICA DE MOTORES		R\$ 0,00	R\$ 25.606,00
COMERCIAL AUTOMOTIVA S.A.		R\$ 3.368,72	R\$ 0,00
GLOBAL RETIFICA DE MOTORES - EIRELI - EP		R\$ 112,00	R\$ 0,00
ENGEPEÇAS EQUIPAMENTOS LTDA		R\$ 2.301,58	R\$ 0,00
ELAINE CRISTINA ALMEIDA - ME		R\$ 9.440,27	R\$ 11.415,52
FABIO AUGUSTO DO AMARAL ARAUJO		R\$ 150,00	R\$ 0,00
R. MIRANDA ALMEIDA		R\$ 0,00	R\$ 4.556,36
CENTER PEÇAS FABRI LTDA		R\$ 0,00	R\$ 1.922,00
COFESA COMERCIAL FERREIRA SANTOS LTDA		R\$ 0,00	R\$ 2.797,48
UNIPETRO OURINHOS DISTRIBUIDORA DE PETRO		R\$ 2.827,80	R\$ 0,00
INDUSTRIA PETROQUIMICA APOLLO LTDA		R\$ 34.683,80	R\$ 37.800,00
SAMUEL STEFANO SIMONINI		R\$ 324,00	R\$ 0,00
TECHMED DISTRIBUIDORA DE PRODUTOS		R\$ 235,56	R\$ 278,38
SOTREC S/A		R\$ 340.442,54	R\$ 526.427,72
JOAO GABRIEL PROMOCOES DE EVENTOS RURAIS		R\$ 2.641,32	R\$ 0,00
ITALUZ - COMERCIO DE MATERIAIS ELETRICOS		R\$ 424,72	R\$ 18,46
DAG APARELHOS CIENTIFICOS EIRELI EPP		R\$ 0,00	R\$ 950,00
IARO MARQUES DIB ME		R\$ 3.462,24	R\$ 6.477,12
ANDRE ACESS. COM. DE PECAS		R\$ 133,96	R\$ (2,04)

Este documento é parte integrante de escrituração cuja autenticação se comprova pelo recibo de número 14.0E.4E.93.54.1A.AD.13.3B.5B.9F.F6.55.7A.40.5E.CF.E8.FB.1A-4, nos termos do Decreto nº 8.683/2016.

Este relatório foi gerado pelo Sistema Público de Escrituração Digital – Sped

BALANÇO PATRIMONIAL



Entidade: PORT CON CONSTRUTORA LTDA

Período da Escrituração: 01/01/2024 a 31/12/2024

CNPJ: 55.980.858/0001-51

Número de Ordem do Livro: 44

Período Selecionado: 01 de julho de 2024 a 30 de setembro de 2024

Descrição	Nota	Saldo Inicial	Saldo Final
AUTOM. ITAPEV			
ADOLFO AUTO PEÇAS LTDA		R\$ 0,00	R\$ 441,00
DOLOMITAMIX INDUSTRIA E COMERCIO EIRELI		R\$ 56.583,15	R\$ 0,00
GILSON GOMES ITARARE - ME		R\$ 710,00	R\$ 10.607,05
CEMARE DRENAGEM E PRE MOLDADOS LTDA		R\$ 0,00	R\$ 96.194,90
WGS DISTRIBUIDORA DE AUTO PECAS LTDA F-6		R\$ 0,00	R\$ 4.948,00
CARLOS ALBERTO CERQUEIRA		R\$ 0,00	R\$ 4.500,00
S.O.S DO AGRO		R\$ 900,00	R\$ 402,80
PPA MOGIANA		R\$ 0,00	R\$ 6.400,00
DGS ITAPEVA ALUGUEL DE EQUIPAMENTOS LTDA		R\$ 1.119,95	R\$ 1.119,95
ALESSANDRO CUSTÓDIO LEITE		R\$ 3.841,00	R\$ 1.490,00
3W TRANSPORTES EIRELI		R\$ 0,00	R\$ 30,00
MORAIS E CAMARGO ITAPEVA LTDA		R\$ 122,20	R\$ 122,20
ESKINAO DA CARNE EIRELI		R\$ 0,00	R\$ 161,25
Odair Jose Delgado		R\$ 0,00	R\$ 1.990,00
VALINTER COMERCIO DE SUCATAS LTDA		R\$ 190,00	R\$ 102,00
ROSALINA SILVA BATISTELLA		R\$ 22,91	R\$ 22,91
ITA AÇOS LTDA		R\$ 8.657,79	R\$ 4.854,09
SUPEC TRADING LTDA		R\$ 15.920,00	R\$ 6.534,19
MANOEL DE JESUS XAIER		R\$ 470,00	R\$ 470,00
MARIA ODETE PEREIRA DE SOUZA SANTOS ME		R\$ 2.623,66	R\$ 0,00
JOCILEIA PAIANO DOS SANTOS		R\$ 340,37	R\$ 173,28
LEONIDES MACHADO DE OLIVEIRA NETTO ME		R\$ 733,34	R\$ 733,34
TALA PNEUS ITAPEVA LTDA		R\$ 2.448,66	R\$ 0,00
A03TECNOLOGIA LTDA		R\$ 0,00	R\$ 210,33
ENG TECH AUTOMOÇÃO EIRELI		R\$ 317,27	R\$ 0,00
NILVA FATIMA ZAGO ANTUNES CORREA ME		R\$ 600,00	R\$ 0,00
LUIS ROBERTO DIAS ME		R\$ 635,00	R\$ 930,00
JOAQUIM CLOVIS ALVES FERREIRA		R\$ 1.700,00	R\$ 920,00

Este documento é parte integrante de escrituração cuja autenticação se comprova pelo recibo de número 14.0E.4E.93.54.1A.AD.13.3B.5B.9F.F6.55.7A.40.5E.CF.E8.FB.1A-4, nos termos do Decreto nº 8.683/2016.

Este relatório foi gerado pelo Sistema Público de Escrituração Digital – Sped

BALANÇO PATRIMONIAL



Entidade: PORT CON CONSTRUTORA LTDA

Período da Escrituração: 01/01/2024 a 31/12/2024

CNPJ: 55.980.858/0001-51

Número de Ordem do Livro: 44

Período Selecionado: 01 de julho de 2024 a 30 de setembro de 2024

Descrição	Nota	Saldo Inicial	Saldo Final
ZOROBABEL BOTENE ME		R\$ 1.941,55	R\$ 0,00
INNOVAP COMERCIO DE PEÇAS LTDA		R\$ 650,00	R\$ 650,00
GRAZIELLE LIMA SANTOS		R\$ 0,00	R\$ 1.466,57
OBRIGAÇÕES TRABALHISTAS		R\$ 291.227,57	R\$ 309.920,01
SALÁRIOS		R\$ 203.076,83	R\$ 230.937,30
FGTS		R\$ 20.443,55	R\$ 19.330,70
INSS		R\$ 63.618,75	R\$ 42.777,15
PRO-LABORE A PAGAR		R\$ 3.600,84	R\$ 3.600,84
PENSÃO ALIMENTICIA		R\$ 0,00	R\$ 208,52
CONTRIBUIÇÃO SINDICAL/ASSIST.A RECOLHER		R\$ 487,60	R\$ 487,63
ITABASE TERRAPLANAGEM E LOCAÇÕES EIRELI		R\$ 0,00	R\$ 12.253,87
SAMUEL STEFANO SIMONINI		R\$ 0,00	R\$ 324,00
OBRIGAÇÕES TRIBUTÁRIAS		R\$ 169.761,06	R\$ 494.923,53
IRPJ		R\$ 56.737,33	R\$ 190.742,62
CONT. SOCIAL		R\$ 51.956,55	R\$ 81.576,78
IRRF.FOLHA		R\$ 16.049,41	R\$ 14.942,82
(-) ICMS		R\$ (1.267,57)	R\$ (1.267,57)
ISS		R\$ 44.646,37	R\$ 254.611,88
PIS		R\$ 10.813,95	R\$ 20.763,79
COFINS		R\$ 49.910,53	R\$ 95.832,90
(-) IRRF SOBRE NF. CEF.		R\$ (59.085,51)	R\$ (162.279,69)
FINANCIAMENTOS CAPITAL DE GIRO		R\$ 0,00	R\$ 65.356,65
FINANCIAMENTO BANCO WOLKSVAGEM		R\$ 0,00	R\$ 65.356,65
PATRIMÔNIO LÍQUIDO		R\$ 15.193.079,70	R\$ 12.641.627,56
CAPITAL SOCIAL		R\$ 2.001.000,00	R\$ 2.001.000,00
INTEGRALIZADO		R\$ 2.001.000,00	R\$ 2.001.000,00
CAPITAL SOCIAL INTEGRALIZADO		R\$ 2.001.000,00	R\$ 2.001.000,00
RESERVAS		R\$ 13.192.079,70	R\$ 10.640.627,56
DE CAPITAL		R\$ 13.192.079,70	R\$ 10.640.627,56

Este documento é parte integrante de escrituração cuja autenticação se comprova pelo recibo de número 14.0E.4E.93.54.1A.AD.13.3B.5B.9F.F6.55.7A.40.5E.CF.E8.FB.1A-4, nos termos do Decreto nº 8.683/2016.

Este relatório foi gerado pelo Sistema Público de Escrituração Digital – Sped

BALANÇO PATRIMONIAL



Entidade: PORT CON CONSTRUTORA LTDA

Período da Escrituração: 01/01/2024 a 31/12/2024

CNPJ: 55.980.858/0001-51

Número de Ordem do Livro: 44

Período Selecionado: 01 de outubro de 2024 a 31 de dezembro de 2024

Descrição	Nota	Saldo Inicial	Saldo Final
CIRCULANTE		R\$ 16.127.924,24	R\$ 21.232.595,47
CIRCULANTE		R\$ 12.379.209,29	R\$ 17.113.350,49
DISPONÍVEL		R\$ 9.223.202,98	R\$ 15.378.590,23
NUMERÁRIO		R\$ 97.649,58	R\$ 1.274.222,75
CAIXA ITAPEVA		R\$ 71.327,51	R\$ 22.167,90
BANCO DO BRASIL 41500-6		R\$ 23.639,32	R\$ 1.252.053,85
BANCO SANTANDER CORD.		R\$ 2.681,75	R\$ 0,00
BANCO BRADESCO AG. 1989		R\$ 1,00	R\$ 1,00
APLICAÇÕES FINANCEIRAS		R\$ 9.125.553,40	R\$ 14.104.367,48
BANCO DO BRASIL S/A - APLICAÇÃO FINANC.		R\$ 6.732.743,73	R\$ 11.539.584,08
APLICAÇÃO BRADESCO		R\$ 1.033.330,61	R\$ 1.122.296,11
APLICAÇÃO BANCO SANTANDER CORD.		R\$ 1.241.340,95	R\$ 1.334.960,42
APLICAÇÃO SANTANDER ITAPEVA		R\$ 118.138,11	R\$ 107.526,87
CIRCULANTE		R\$ 3.156.006,31	R\$ 1.734.760,26
CLIENTE		R\$ 2.439.983,45	R\$ 1.054.859,52
P.M. RIBEIRÃO BRANCO		R\$ 7.614,67	R\$ 0,00
PREF.MUNIC.DE ITAPEVA		R\$ 25.274,33	R\$ 27.798,11
PREFEITURA MUNICIPAL DE BURI		R\$ 44.170,43	R\$ 19.378,48
PREFEITURA MUNICIPAL DE ITARARÉ		R\$ 2.218.539,23	R\$ 642.079,36
PREFEITURA DE NOVA CAMPINA		R\$ 0,00	R\$ 328.921,55
ASSOCIACAO PARA O DESENVOLVIMENTO INDU		R\$ 135.300,41	R\$ 36.682,02
ZIGURATE CONSTRUCAO LTDA		R\$ 9.084,38	R\$ 0,00
OUTROS CREDITOS		R\$ 129.390,00	R\$ 366.390,00
ADIANATAMENTO A FORNECEDORES		R\$ 114.000,00	R\$ 351.000,00
DEPÓSITO JUDICIARIO		R\$ 15.390,00	R\$ 15.390,00
ESTOQUES		R\$ 470.123,76	R\$ 100.960,98
MATERIA PRIMA		R\$ 164.828,94	R\$ 100.750,89
CIMENTO ASFALTICO DE PETROLEO		R\$ 305.294,82	R\$ 210,09
ESTOQUE MATERIAIS ITAPEVA		R\$ 116.509,10	R\$ 121.971,83
COMBUSTIVEL E LUBRIFICANTES		R\$ 116.509,10	R\$ 121.971,83
TRIBUTOS A RECUPERAR		R\$ 0,00	R\$ 90.577,93

Este documento é parte integrante de escrituração cuja autenticação se comprova pelo recibo de número 14.0E.4E.93.54.1A.AD.13.3B.5B.9F.F6.55.7A.40.5E.CF.E8.FB.1A-4, nos termos do Decreto nº 8.683/2016.

Este relatório foi gerado pelo Sistema Público de Escrituração Digital – Sped

BALANÇO PATRIMONIAL



Entidade: PORT CON CONSTRUTORA LTDA

Período da Escrituração: 01/01/2024 a 31/12/2024

CNPJ: 55.980.858/0001-51

Número de Ordem do Livro: 44

Período Selecionado: 01 de outubro de 2024 a 31 de dezembro de 2024

Descrição	Nota	Saldo Inicial	Saldo Final
IRPJ		R\$ 0,00	R\$ 90.577,93
PERMANENTE		R\$ 3.748.714,95	R\$ 4.119.244,98
INVESTIMENTOS		R\$ 400.551,09	R\$ 393.032,10
PARTICIPAÇÕES EMPRESAS		R\$ 400.551,09	R\$ 393.032,10
CONSORCIO BANCO DO BRASIL - CARROS		R\$ 85.696,89	R\$ 67.789,89
MAGGI CONSÓRCIO		R\$ 314.854,20	R\$ 325.242,21
IMOBILIZADO		R\$ 7.875.684,50	R\$ 8.330.539,89
PRODUÇÃO		R\$ 7.698.449,18	R\$ 7.741.032,57
MÁQUINAS E EQUIPAMENTOS		R\$ 4.663.734,37	R\$ 4.642.834,37
VEÍCULOS		R\$ 3.034.714,81	R\$ 3.098.198,20
ADMINISTRAÇÃO		R\$ 177.235,32	R\$ 589.507,32
MÓVEIS E UTENSÍLIOS		R\$ 5.700,00	R\$ 5.700,00
COMPUTADORES E PERIFÉRICOS		R\$ 26.695,99	R\$ 26.695,99
MARCAS E PATENTES		R\$ 6.266,55	R\$ 6.266,55
TERRENOS LOTEAMENTO PORTAL ITAPEVA		R\$ 138.572,78	R\$ 138.572,78
TERRENO ENGE - BARROS EMPREENDIMENTOS		R\$ 0,00	R\$ 412.272,00
(-) DEPRECIAÇÃO		R\$ (4.527.520,64)	R\$ (4.604.327,01)
(-) DEPRECIAÇÕES ACUMULADAS		R\$ (4.527.520,64)	R\$ (4.604.327,01)
(-) MÓVEIS E UTENSÍLIOS		R\$ (5.700,00)	R\$ (5.700,00)
(-) VEÍCULOS		R\$ (1.594.803,64)	R\$ (1.627.612,33)
(-) MÁQUINAS E EQUIPAMENTOS		R\$ (2.773.005,22)	R\$ (2.817.002,90)
(-) COMPUTADORES E PERIFÉRICOS		R\$ (15.345,78)	R\$ (15.345,78)
(-) VEÍCULOS		R\$ (138.666,00)	R\$ (138.666,00)
PASSIVO		R\$ 16.127.924,24	R\$ 21.232.595,47
CIRCULANTE		R\$ 3.486.296,68	R\$ 3.218.935,33
EFETIVAS		R\$ 3.486.296,68	R\$ 3.218.935,33
FORNECEDORES		R\$ 2.616.096,49	R\$ 1.835.848,65
CIMENTO RIO COM.REP.MATS.CONT		R\$ 55.000,00	R\$ 0,00
(-) COFESA CIAL. FERREIRA SANTOS		R\$ (1.159,10)	R\$ 0,00
COMERCIAL DIAS LTDA		R\$ 16.697,00	R\$ 10.909,13
E.GARCIA COM. COMBUSTIVEL LTDA		R\$ 16.700,00	R\$ 0,00

Este documento é parte integrante de escrituração cuja autenticação se comprova pelo recibo de número 14.0E.4E.93.54.1A.AD.13.3B.5B.9F.F6.55.7A.40.5E.CF.E8.FB.1A-4, nos termos do Decreto nº 8.683/2016.

Este relatório foi gerado pelo Sistema Público de Escrituração Digital – Sped

BALANÇO PATRIMONIAL



Entidade: PORT CON CONSTRUTORA LTDA

Período da Escrituração: 01/01/2024 a 31/12/2024

CNPJ: 55.980.858/0001-51

Número de Ordem do Livro: 44

Período Selecionado: 01 de outubro de 2024 a 31 de dezembro de 2024

Descrição	Nota	Saldo Inicial	Saldo Final
REINALDO MANOEL DE ALMEIDA		R\$ 300,00	R\$ 0,00
DELLA VIA PNEUS LTDA		R\$ 6.566,56	R\$ 18.108,70
MARCOS YOSHIITI MAENO		R\$ 5.274,02	R\$ 0,00
JOAO CARMO MARTINS DE BARROS		R\$ 118,00	R\$ 514,00
(-) VOTORANTIM CIMENTO BRASIL LTDA		R\$ (26.879,87)	R\$ 67.521,39
PAULO GOMES DE MORAES		R\$ 1.375,00	R\$ 0,00
JOAO EDSON LOURO		R\$ 1.825,84	R\$ 2.008,02
MINERACAO HORICAL LTDA		R\$ 0,00	R\$ 20.095,97
SULPEÇAS COM.E REPRES.LTDA		R\$ 26.332,08	R\$ 2.981,34
VALENTIM MARTINS NETO		R\$ 6.038,00	R\$ 0,00
RISEL CIAL CAMP. DE COMB. LTDA		R\$ 34.327,52	R\$ 149.882,34
MECANICA GARCIA LTDA		R\$ 1.491,00	R\$ 1.491,00
DIAFER LTDA		R\$ 20.865,65	R\$ 4.454,00
CHARRONE IMPL.AGRICOLA LTDA		R\$ 288,30	R\$ 52,80
LUIZ CARLOS ROCHA S.M. ARCANJO ME		R\$ 0,00	R\$ 470,66
L.F.FOGAÇA ME		R\$ 27.769,56	R\$ 6.701,23
GRECA DISTRIBUIDORA DE ASFALTOS LTDA		R\$ 434.859,38	R\$ 805.190,84
CASA DAS TINTAS ITAPEVA LTDA		R\$ 740,29	R\$ 5.309,33
LUIS CARLOS DA ROCHA		R\$ 0,00	R\$ 1.760,00
VIACAO TRANSPEN		R\$ 10.131,22	R\$ 11.954,91
DOGNANI FRAZILLI & CIA LTDA		R\$ 680,00	R\$ 290,00
MAGAZINE LUIZA S/A		R\$ 0,00	R\$ 129,90
RODONAVES TRANSPORTES E ENCOMENDAS LTDA		R\$ 57,75	R\$ 319,24
ELIZABETTE MARIA MARTINS PEAIKO E NETO M		R\$ 432,50	R\$ 1.071,16
WLADIMIR BIGHETTI E CIA LTDA		R\$ 2.134,20	R\$ 1.433,58
SUPERBASE & CONGRESUL LTDA		R\$ 14.827,90	R\$ 0,00
X-DATA INFORMÁTICA LTDA.-ME.		R\$ 342,58	R\$ 1.020,20
ADRIANA BONFOGO ME		R\$ 0,00	R\$ 557,70
SELLER MECANICA E IND.E COM LTDA		R\$ 13.260,00	R\$ 0,00
CARLOS ALBERTO HIRUMITSU ME		R\$ 5.510,00	R\$ 0,00

Este documento é parte integrante de escrituração cuja autenticação se comprova pelo recibo de número 14.0E.4E.93.54.1A.AD.13.3B.5B.9F.F6.55.7A.40.5E.CF.E8.FB.1A-4, nos termos do Decreto nº 8.683/2016.

Este relatório foi gerado pelo Sistema Público de Escrituração Digital – Sped

BALANÇO PATRIMONIAL



Entidade: PORT CON CONSTRUTORA LTDA

Período da Escrituração: 01/01/2024 a 31/12/2024

CNPJ: 55.980.858/0001-51

Número de Ordem do Livro: 44

Período Selecionado: 01 de outubro de 2024 a 31 de dezembro de 2024

Descrição	Nota	Saldo Inicial	Saldo Final
CASA DO CARBURADOR DE RIO CLARO ME		R\$ 0,00	R\$ 1.200,00
VM AUTO PEÇAS TATUÍ LTDA ME		R\$ 1.154,70	R\$ 1.154,70
CASA DO CONSTRUTOR COM DE MAQUINAS E QUI		R\$ 2.686,00	R\$ 2.100,00
LUIZ CARLOS MIRANDA ME		R\$ 0,00	R\$ 1.195,00
RESTAURANTE DOIS IRMÃOS ITAPEVA LTDA - M		R\$ 1.490,00	R\$ 3.041,00
ITATUBOS CONCRETO USINADO LTDA		R\$ 3.176,00	R\$ 79.946,00
(-) DIAFER EIRELI		R\$ (11.270,35)	R\$ 0,00
JPLUB - COMERCIO DE LUBRIFICANTES LTDA		R\$ 0,00	R\$ 4.269,00
LUIZ AUGUSTO BUENO DOS SANTOS ITAPEVA ME		R\$ 0,00	R\$ 1.754,50
ITAPE SOLUCAO - COMERCIO DE BORRACHAS LT		R\$ 1.388,87	R\$ 2.266,36
DONIZETE DA SILVA OLIVEIRA		R\$ 1.850,00	R\$ 1.452,90
KAREN FRANCIELE RODRIGUES		R\$ 0,00	R\$ 1.900,00
MODRALI EQUIP. HIDRAULICOS PNEUMATICOS		R\$ 1.510,00	R\$ 0,00
BAVARIA COMERCIO DE EQUIPAMENTOS E PEÇAS		R\$ 8.238,60	R\$ 0,00
STRATURA ASFALTOS S/A		R\$ 402.647,62	R\$ 0,00
ITABERA SOLUCAO COMERCIO DE BORRACHAS L		R\$ 0,00	R\$ 1.274,69
BJ DISTRIBUIDORA LTDA		R\$ 0,00	R\$ 3.980,87
BRUHN SHOP MARKETPLACE BRASIL COMERCIAL		R\$ 0,00	R\$ 213,25
DGI IMPORTACAO E EXPORTACAO LTDA		R\$ 0,00	R\$ 3.866,66
LAJES KAU LTDA		R\$ 1.198,00	R\$ 4.593,40
PIRACICABA ELETRODIESEL LTDA		R\$ 0,00	R\$ 7.604,59
F.J.BATISTA DA SILVA - ME		R\$ 5.925,11	R\$ 5.925,11
(-) FRONTEIRA DRTVIÇOS E LOCAÇÕES LTDA		R\$ (2.286,60)	R\$ 44,70
(-) L.F FOGAÇA ME		R\$ (24.813,84)	R\$ 0,00
ITALPRATES COM. E IMPORTACAO DE PECAS P/		R\$ 15.543,47	R\$ 13.421,91
SARTORI'S COPIADORAS E SUPRIMENTOS LTDA		R\$ 390,00	R\$ 1.315,00
COOPERATIVA DE TRANSPORTES LOGISTICA E		R\$ 0,00	R\$ 2.354,60

Este documento é parte integrante de escrituração cuja autenticação se comprova pelo recibo de número 14.0E.4E.93.54.1A.AD.13.3B.5B.9F.F6.55.7A.40.5E.CF.E8.FB.1A-4, nos termos do Decreto nº 8.683/2016.

Este relatório foi gerado pelo Sistema Público de Escrituração Digital – Sped

BALANÇO PATRIMONIAL



Entidade: PORT CON CONSTRUTORA LTDA

Período da Escrituração: 01/01/2024 a 31/12/2024

CNPJ: 55.980.858/0001-51

Número de Ordem do Livro: 44

Período Selecionado: 01 de outubro de 2024 a 31 de dezembro de 2024

Descrição	Nota	Saldo Inicial	Saldo Final
CAMARGO PECAS E SERVICOS LTDA - ME		R\$ 1.098,60	R\$ 952,39
CENTRAL TELAS EIRELI - EPP		R\$ 2.269,65	R\$ 0,00
PAPELARIA IRMÃO MACEDO LTDA		R\$ 418,56	R\$ 1.950,46
FACILIMP COMERCIAL E SERVICOS LTDA - ME		R\$ 1.736,70	R\$ 429,00
PRUDEMPLAST QUIMICA INDUSTRIAL LTDA		R\$ 2.350,00	R\$ 3.263,34
MAQHYDRAULICS PEÇAS E SERVIÇOS EIRELI		R\$ 1.596,94	R\$ 0,00
MOVE SOLUÇÕES EM SERVIÇOS IND. LTDA		R\$ 2.666,00	R\$ 0,00
LAURECY JOSE DOS SANTOS ME		R\$ 1.040,00	R\$ 1.040,00
JOSIELLE MARCIA DAMAZIO		R\$ 915,00	R\$ 915,00
NELSON RICARDO DE MORAES		R\$ 400,00	R\$ 0,00
IVOAL DIESEL PEÇAS LTDA		R\$ 3.948,00	R\$ 0,00
ADRIANO PEREIRA DA SILVA JUNIOR		R\$ 260,00	R\$ 2.520,00
SHARK S.A MAQUINAS PARA CONSTRUÇÃO		R\$ 1.282,41	R\$ 1.282,41
POSTO DE MOLAS QUIRINO E SILVA LTDA		R\$ 555,83	R\$ 0,00
ITR SOUTH AMERICA COMERCIO IMP. EXP. LTD		R\$ 1.136,00	R\$ 0,00
MATHEUS LUIS GELAIN ME		R\$ 2.000,00	R\$ 0,00
AUTO PECAS FABRI LTDA		R\$ 0,00	R\$ 1.643,00
MG MONITORAMENTO E SERV. TERCE. LTDA		R\$ 1.620,00	R\$ 0,00
POSTO DE MOLAS 2 IRMÃOS		R\$ 1.029,00	R\$ 1.029,00
AUTOMECCOMERCIAL DE VEICULOS LTDA		R\$ 6.108,46	R\$ 6.108,46
JOÃO PEDRO DE CAMARGO CAMELOTTO		R\$ 4.580,00	R\$ 4.580,00
C.M. EXTINTORES LTDA		R\$ 70,00	R\$ 70,00
SERVIPEX SERVIÇOS E PEÇAS CIAL LTDA		R\$ 694,00	R\$ 62,00
SERGIO RODRIGUES DA COSTA		R\$ 12.907,16	R\$ 0,00
MARIA ISABEL FURTADO ME		R\$ 10.180,00	R\$ 4.895,00
FREITAS ITAÍ M CONSTRUÇÃO LTDA		R\$ 740,68	R\$ 740,68
AUTO ELETRICA KANEKIYO LTDA - ME		R\$ 525,00	R\$ 1.561,00
DIOGO MOTORES LTDA		R\$ 365,00	R\$ 0,00

Este documento é parte integrante de escrituração cuja autenticação se comprova pelo recibo de número 14.0E.4E.93.54.1A.AD.13.3B.5B.9F.F6.55.7A.40.5E.CF.E8.FB.1A-4, nos termos do Decreto nº 8.683/2016.

Este relatório foi gerado pelo Sistema Público de Escrituração Digital – Sped

BALANÇO PATRIMONIAL



Entidade: PORT CON CONSTRUTORA LTDA

Período da Escrituração: 01/01/2024 a 31/12/2024

CNPJ: 55.980.858/0001-51

Número de Ordem do Livro: 44

Período Selecionado: 01 de outubro de 2024 a 31 de dezembro de 2024

Descrição	Nota	Saldo Inicial	Saldo Final
ITA ACOS INDUSTRIA E COMERCIO DE FERRO E		R\$ 7.263,06	R\$ 2.354,90
RENATO PAES GONCALVES 43433597863		R\$ 1.830,00	R\$ 1.830,00
S.S. COMERCIO DE AUTOPECAS, PREST. DE SE		R\$ 0,00	R\$ 5.476,80
MED PLASTICOS LTDA		R\$ 0,00	R\$ 1.233,34
LUKPECAS - SIDNEY VELOSO DE OLIVEIRA		R\$ 0,00	R\$ 311,95
VPereck Eireli		R\$ 1.115,55	R\$ 2.045,14
VALERIA OLIVEIRA NASCIMENTO ITAPEVA		R\$ 898,79	R\$ 898,79
MECANICA CHUPIM LTDA - ME		R\$ 5.618,82	R\$ 1.705,24
MACAM TRAMEZZO PLASTICOS ENGENHARIA LTDA		R\$ 1.843,01	R\$ 0,00
(-) JHP FLEX COMERCIO DE BORRACHA LTDA		R\$ (164,32)	R\$ 1.387,13
BOSS MAQUINAS PEÇAS E SERV. LTDA		R\$ 14.147,00	R\$ 0,00
ELZA ISAURA DA SILVA		R\$ 736,26	R\$ 1.139,39
EDSON JOSÉ DA SILVA		R\$ 5.540,00	R\$ 3.815,00
MNA DE OLIVEIRA SILVA EMBALAGENS		R\$ 20,70	R\$ 67,49
GENTIL PIRES DE MORAES ME		R\$ 0,00	R\$ 693,00
LUIZ ROBERTO DIAS ME		R\$ 4.235,00	R\$ 4.235,00
JOSUE LUIZ TRIGO VEIGA ME		R\$ 8.655,00	R\$ 7.172,50
ROBERTA FERREIRA SELLIS EPP		R\$ 1.950,00	R\$ 0,00
VIPE PALACE HOTEL LTDA ME		R\$ 300,00	R\$ 300,00
MARIA CRISTINA GALVÃO DOS SANTOS		R\$ 0,00	R\$ 1.195,00
RICARDO TRIMER ME		R\$ 750,00	R\$ 0,00
DZENK COM DE FERRAMENTAS E PARAFUSOS E M		R\$ 2.660,56	R\$ 5.026,43
FABIO A P GUILHEM ME		R\$ 98,00	R\$ 0,00
AUDEME AUTO PEÇAS E ACESSORIOS DEME LTDA		R\$ 0,00	R\$ 3.382,53
VOL IMPORTS COMERCIO IMP. E EXP. EIRELI		R\$ 188,27	R\$ 188,27
AUGUSTO CARLOS DE ARAUJO FERRAGENS		R\$ 1.233,20	R\$ 0,00
M.E MELCHIOR DE CARVALHO ME		R\$ 250,00	R\$ 250,00
FUNDICAO IRMAOS OLIVETTI INDUSTRIA E COM		R\$ 2.870,00	R\$ 0,00

Este documento é parte integrante de escrituração cuja autenticação se comprova pelo recibo de número 14.0E.4E.93.54.1A.AD.13.3B.5B.9F.F6.55.7A.40.5E.CF.E8.FB.1A-4, nos termos do Decreto nº 8.683/2016.

Este relatório foi gerado pelo Sistema Público de Escrituração Digital – Sped

BALANÇO PATRIMONIAL



Entidade: PORT CON CONSTRUTORA LTDA

Período da Escrituração: 01/01/2024 a 31/12/2024

CNPJ: 55.980.858/0001-51

Número de Ordem do Livro: 44

Período Selecionado: 01 de outubro de 2024 a 31 de dezembro de 2024

Descrição	Nota	Saldo Inicial	Saldo Final
FDMIX CONCRETOS LTDA		R\$ 1.294,01	R\$ 1.294,01
BENEDITA L A FREITAS ME		R\$ 68,00	R\$ 153,00
ACOS ITAPETININGA LTDA		R\$ 15.289,72	R\$ 14.340,16
ROBERCAP RECAUCHUTAGEM DE PNEUS LTDA		R\$ 11.412,50	R\$ 340,00
RAVMAQ COMERCIO DE PEÇAS LTDA		R\$ 0,00	R\$ 4.248,80
LUCAS HENRIQUE DE CARVALHO MELO		R\$ 900,00	R\$ 0,00
BORRACHARIA CAVALINHO LTDA		R\$ 2.780,00	R\$ 0,00
JCOSOL CASA & CONSTRUÇÃO LTDA		R\$ 2.199,76	R\$ 3.790,16
JOSE VALDINEI DE ALMEIDA		R\$ 2.684,75	R\$ 0,00
COMERCIO DE TINTAS DIVEL LTDA ME		R\$ 1.231,90	R\$ 0,00
MRS CONSULTORIA EM LOGISTICA LTDA		R\$ 17.932,80	R\$ 0,00
BELLAN & LOURO COM. E IMP. DE PROD ELETR		R\$ 0,00	R\$ 859,60
FRAZILLI REFRIGERAÇÕES LTDA ME		R\$ 94,00	R\$ 0,00
AGDA LUZIA SCATOLIN ZAIA ME		R\$ 0,00	R\$ 138,00
LUCIANE BAGDAL BATISTA		R\$ 1.635,83	R\$ 718,33
R.DZENKAUKAS FERRAMENTAS ME		R\$ 1.680,50	R\$ 946,00
APOIOCAT MANUTENÇÃO TÉCNICA LTDA.		R\$ 2.297,03	R\$ 2.297,03
TEREX CEFALI EQ. LTDA		R\$ 3.656,72	R\$ 0,00
BRUMED CONSULTÓRIO MÉDICO LTDA. - EPP		R\$ 9.451,50	R\$ 6.567,99
LUSOMAQ COM. PECAS PARA TRATORES LTDA		R\$ 0,00	R\$ 2.032,67
SEVILHA PEÇAS PARA TRATORES LTDA		R\$ 611,64	R\$ 0,00
MAQ FOREST PECAS E SERVICOS LTDA		R\$ 0,00	R\$ 1.800,00
ELIZEU RIBAS DE SOUZA JUNIOR		R\$ 3.760,00	R\$ 2.330,00
WDA DISTRIBUIDORA LTDA		R\$ 39.547,02	R\$ 4.130,75
PARANA EQUIPAMENTOS S.A. MATRIZ		R\$ 254,50	R\$ 254,50
DELSSI'S PECAS E SERVICOS LTDA		R\$ 468,14	R\$ 468,14
DAG APARELHOS C. EIRELI EPP		R\$ 143,32	R\$ 143,32
MS LOGISTICA E TRANSPORTE LTDA		R\$ 61.050,00	R\$ 61.050,00
V.PERECK EIRELI		R\$ 929,59	R\$ 0,00
L.A.V.DRESSLER CIA LTDA		R\$ 13.334,82	R\$ 17.862,76

Este documento é parte integrante de escrituração cuja autenticação se comprova pelo recibo de número 14.0E.4E.93.54.1A.AD.13.3B.5B.9F.F6.55.7A.40.5E.CF.E8.FB.1A-4, nos termos do Decreto nº 8.683/2016.

Este relatório foi gerado pelo Sistema Público de Escrituração Digital – Sped

BALANÇO PATRIMONIAL



Entidade: PORT CON CONSTRUTORA LTDA

Período da Escrituração: 01/01/2024 a 31/12/2024

CNPJ: 55.980.858/0001-51

Número de Ordem do Livro: 44

Período Selecionado: 01 de outubro de 2024 a 31 de dezembro de 2024

Descrição	Nota	Saldo Inicial	Saldo Final
F.J.B. PECAS E SERVICOS LTDA - ME		R\$ 1.135,54	R\$ 1.728,16
(-) CALL MASTER SECURITY LTDA		R\$ (613,43)	R\$ 0,00
CASA DINAMO LTDA		R\$ 1.740,00	R\$ 0,00
QUIMESP QUIMICA LTDA		R\$ 742,50	R\$ 742,50
LINK COMERCIAL IMPORTADORA E EXPORTADORA		R\$ 19.467,00	R\$ 0,00
(-) NM AUTO CENTER LTDA		R\$ (475,00)	R\$ 140,00
AÇOS ITAPEVA LTDA		R\$ 5.011,14	R\$ 5.011,14
Comercio de Derivados de Petroleo Sao Jo		R\$ 31.920,00	R\$ 0,00
MERCALF DIESEL LTDA.		R\$ 5.127,72	R\$ 18.764,26
GERSON LEAL BATERIAS		R\$ 0,00	R\$ 630,00
ITOPAIVA EXTRACAO E COMERCIO DE AREIA LTD		R\$ 13.975,00	R\$ 11.850,00
SANTO MENDES JUNIOR - AUTO PECAS		R\$ 1.275,95	R\$ 0,00
ADRIANO APARECIDO PAULINO		R\$ 3.100,00	R\$ 0,00
CARINA MARTINS DE ALMEIDA		R\$ 120,00	R\$ 0,00
ANA CLAUDIA GRZIEBELUCA KRUTSCH		R\$ 8.000,00	R\$ 0,00
FABIO H. TETSUYA - ME		R\$ 2.151,11	R\$ 2.151,11
HIPER BRASIL DISTRIBUIDORA DE PNEUS LTDA		R\$ 0,00	R\$ 1.366,73
A.M. MARQUES PRODUTOS PARA LABORATORIOS		R\$ 0,09	R\$ 0,09
SUPERMERCADO BELLOTO LTDA		R\$ 442,89	R\$ 0,00
LOJAS CEM S/A		R\$ 5.000,00	R\$ 0,00
TINTAS PIG CAPAO BONITO LTDA		R\$ 1.093,02	R\$ 1.318,02
COMPEX SERVICOS E PRODUTOS LTDA		R\$ 0,00	R\$ 18.548,94
(-) AG MAQUINAS E EQUIPAMENTOS ITARARE LTDA		R\$ (6.042,32)	R\$ 0,00
ISABEL LOPES ARAUJO REZENDE EPP		R\$ 12.283,34	R\$ 1.294,00
ELETRONICA MASTERSAT LTDA		R\$ 1.841,40	R\$ 1.841,40
JCG COMERCIO DE AUTO PECAS LTDA		R\$ 8.234,00	R\$ 8.234,00
DANIEL DECORACOES LTDA		R\$ 735,00	R\$ 735,00
FABIO HENRIQUE ROSARIO DE ARRUDA 2156175		R\$ 0,00	R\$ 78,00
TRANSPEN CARGAS E ENCOMENDAS EIRELI		R\$ 389,53	R\$ 713,48
CAPAL COOPERATIVA		R\$ 0,00	R\$ 155,21

Este documento é parte integrante de escrituração cuja autenticação se comprova pelo recibo de número 14.0E.4E.93.54.1A.AD.13.3B.5B.9F.F6.55.7A.40.5E.CF.E8.FB.1A-4, nos termos do Decreto nº 8.683/2016.

Este relatório foi gerado pelo Sistema Público de Escrituração Digital – Sped

BALANÇO PATRIMONIAL



Entidade: PORT CON CONSTRUTORA LTDA

Período da Escrituração: 01/01/2024 a 31/12/2024

CNPJ: 55.980.858/0001-51

Número de Ordem do Livro: 44

Período Selecionado: 01 de outubro de 2024 a 31 de dezembro de 2024

Descrição	Nota	Saldo Inicial	Saldo Final
AGROINDUSTRIAL			
BRASQUIMICA PRODUTOS ASFALTICOS LTDA		R\$ 295.883,15	R\$ 0,00
FELIPE CUSTODIO DE CAMARGO		R\$ 5.219,50	R\$ 2.138,81
HELENICE AP. VEIGA		R\$ 120,00	R\$ 232,00
CARLOS MARTINS DE SOUZA ITAI - ME		R\$ 170,00	R\$ 170,00
MARIA GABRIELA PEREIRA SANTOS		R\$ 7.750,00	R\$ 7.750,00
COMERCIAL JOAO AFONSO LTDA		R\$ 22.605,60	R\$ 23.897,60
TIAGO ALBERTO GENARI RETIFICA DE MOTORES		R\$ 25.606,00	R\$ 17.985,00
BOLSA DE LICITAÇÕES E LEILOES BR		R\$ 0,00	R\$ 1.800,00
COMERCIAL AUTOMOTIVA S.A.		R\$ 0,00	R\$ 1.330,01
ELAINE CRISTINA ALMEIDA - ME		R\$ 11.415,52	R\$ 9.021,25
R. MIRANDA ALMEIDA		R\$ 4.556,36	R\$ 5.162,66
ELIANA TRIMER BUENO DOS SANTOS ME		R\$ 0,00	R\$ 3.366,50
CENTER PEÇAS FABRI LTDA		R\$ 1.922,00	R\$ 0,00
COFESA COMERCIAL FERREIRA SANTOS LTDA		R\$ 2.797,48	R\$ 11.784,78
INDUSTRIA PETROQUIMICA APOLLO LTDA		R\$ 37.800,00	R\$ 151.200,00
TECHMED DISTRIBUIDORA DE PRODUTOS		R\$ 278,38	R\$ 0,00
SOTREC S/A		R\$ 526.427,72	R\$ 4.702,05
ITALUZ - COMERCIO DE MATERIAIS ELETRICOS		R\$ 18,46	R\$ 92,31
DAG APARELHOS CIENTIFICOS EIRELI EPP		R\$ 950,00	R\$ 0,00
IARO MARQUES DIB ME		R\$ 6.477,12	R\$ 16.441,92
(-) ANDRE ACESS. COM. DE PECAS AUTOM. ITAPEV		R\$ (2,04)	R\$ 0,00
LM BUENO DE LIMA ME		R\$ 0,00	R\$ 4.925,00
ADOLFO AUTO PEÇAS LTDA		R\$ 441,00	R\$ 0,00
MARIA ANGELA BREDA FRANCO		R\$ 0,00	R\$ 2.010,28
GILSON GOMES ITARARE - ME		R\$ 10.607,05	R\$ 9.876,05
CEMARE DRENAGEM E PRE MOLDADOS LTDA		R\$ 96.194,90	R\$ 0,00
WGS DISTRIBUIDORA DE AUTO PECAS LTDA F-6		R\$ 4.948,00	R\$ 3.298,66

Este documento é parte integrante de escrituração cuja autenticação se comprova pelo recibo de número 14.0E.4E.93.54.1A.AD.13.3B.5B.9F.F6.55.7A.40.5E.CF.E8.FB.1A-4, nos termos do Decreto nº 8.683/2016.

Este relatório foi gerado pelo Sistema Público de Escrituração Digital – Sped

BALANÇO PATRIMONIAL



Entidade: PORT CON CONSTRUTORA LTDA

Período da Escrituração: 01/01/2024 a 31/12/2024

CNPJ: 55.980.858/0001-51

Número de Ordem do Livro: 44

Período Selecionado: 01 de outubro de 2024 a 31 de dezembro de 2024

Descrição	Nota	Saldo Inicial	Saldo Final
CARLOS ALBERTO CERQUEIRA		R\$ 4.500,00	R\$ 0,00
S.O.S DO AGRO		R\$ 402,80	R\$ 0,00
PPA MOGIANA		R\$ 6.400,00	R\$ 6.400,00
DGS ITAPEVA ALUGUEL DE EQUIPAMENTOS LTDA		R\$ 1.119,95	R\$ 1.119,95
ALESSANDRO CUSTÓDIO LEITE		R\$ 1.490,00	R\$ 0,00
3W TRANSPORTES EIRELI		R\$ 30,00	R\$ 0,00
MORAIS E CAMARGO ITAPEVA LTDA		R\$ 122,20	R\$ 122,20
ESKINAO DA CARNE EIRELI		R\$ 161,25	R\$ 0,00
Odair Jose Delgado		R\$ 1.990,00	R\$ 0,00
VALINTER COMERCIO DE SUCATAS LTDA		R\$ 102,00	R\$ 0,00
ROSALINA SILVA BATISTELLA		R\$ 22,91	R\$ 22,91
ITA AÇOS LTDA		R\$ 4.854,09	R\$ 0,00
RODOPAV TINTAS PARA SINALIZACAO VIARIA L		R\$ 0,00	R\$ 4.675,00
SUPEC TRADING LTDA		R\$ 6.534,19	R\$ 1.782,00
MANOEL DE JESUS XAIER		R\$ 470,00	R\$ 470,00
ARESPI ASSOCIAÇÃO R. ENG. DE ITAPEVA		R\$ 0,00	R\$ 539,10
JOCILEIA PAIANO DOS SANTOS		R\$ 173,28	R\$ 756,18
LEONIDES MACHADO DE OLIVEIRA NETTO ME		R\$ 733,34	R\$ 933,34
TALA PNEUS ITAPEVA LTDA		R\$ 0,00	R\$ 2.059,00
AO3TECNOLOGIA LTDA		R\$ 210,33	R\$ 0,00
ENG TECH AUTOMOÇÃO EIRELI		R\$ 0,00	R\$ 1.020,51
LUIS ROBERTO DIAS ME		R\$ 930,00	R\$ 0,00
JOAQUIM CLOVIS ALVES FERREIRA		R\$ 920,00	R\$ 0,00
INNOVAP COMERCIO DE PEÇAS LTDA		R\$ 650,00	R\$ 650,00
EDUARDO DA SILVA RAAB		R\$ 0,00	R\$ 195,00
GRAZIELLE LIMA SANTOS		R\$ 1.466,57	R\$ 0,00
OBRIGAÇÕES TRABALHISTAS		R\$ 309.920,01	R\$ 313.296,98
SALÁRIOS		R\$ 230.937,30	R\$ 233.559,36
FGTS		R\$ 19.330,70	R\$ 31.711,68
INSS		R\$ 42.777,15	R\$ 43.967,47

Este documento é parte integrante de escrituração cuja autenticação se comprova pelo recibo de número 14.0E.4E.93.54.1A.AD.13.3B.5B.9F.F6.55.7A.40.5E.CF.E8.FB.1A-4, nos termos do Decreto nº 8.683/2016.

Este relatório foi gerado pelo Sistema Público de Escrituração Digital – Sped

BALANÇO PATRIMONIAL



Entidade: PORT CON CONSTRUTORA LTDA

Período da Escrituração: 01/01/2024 a 31/12/2024

CNPJ: 55.980.858/0001-51

Número de Ordem do Livro: 44

Período Selecionado: 01 de outubro de 2024 a 31 de dezembro de 2024

Descrição	Nota	Saldo Inicial	Saldo Final
PRO-LABORE A PAGAR		R\$ 3.600,84	R\$ 3.600,85
PENSÃO ALIMENTICIA		R\$ 208,52	R\$ 0,00
CONTRIBUIÇÃO SINDICAL/ASSIST.A RECOLHER		R\$ 487,63	R\$ 457,62
ITABASE TERRAPLANAGEM E LOCAÇÕES EIRELI		R\$ 12.253,87	R\$ 0,00
SAMUEL STEFANO SIMONINI		R\$ 324,00	R\$ 0,00
OBRIGAÇÕES TRIBUTÁRIAS		R\$ 494.923,53	R\$ 600.012,33
IRPJ		R\$ 190.742,62	R\$ 146.248,08
CONT. SOCIAL		R\$ 81.576,78	R\$ 159.450,92
IRRF.FOLHA		R\$ 14.942,82	R\$ 33.819,07
(-) ICMS		R\$ (1.267,57)	R\$ (1.267,57)
ISS		R\$ 254.611,88	R\$ 47.531,14
PIS		R\$ 20.763,79	R\$ 38.150,67
COFINS		R\$ 95.832,90	R\$ 176.080,02
(-) IRRF SOBRE NF. CEF.		R\$ (162.279,69)	R\$ 0,00
OUTRAS CONTAS A PAGAR		R\$ 0,00	R\$ 8.293,19
ADIANTAMENTO DE CLIENTES		R\$ 0,00	R\$ 8.293,19
FINANCIAMENTOS CAPITAL DE GIRO		R\$ 65.356,65	R\$ 461.484,18
FINANCIAMENTO BANCO WOLKSVAGEM		R\$ 65.356,65	R\$ 56.083,38
FOSTER E FOSTER TERRENO ENGE		R\$ 0,00	R\$ 405.400,80
PATRIMÔNIO LÍQUIDO		R\$ 12.641.627,56	R\$ 18.013.660,14
CAPITAL SOCIAL		R\$ 2.001.000,00	R\$ 2.001.000,00
INTEGRALIZADO		R\$ 2.001.000,00	R\$ 2.001.000,00
CAPITAL SOCIAL INTEGRALIZADO		R\$ 2.001.000,00	R\$ 2.001.000,00
RESERVAS		R\$ 10.640.627,56	R\$ 16.012.660,14
DE CAPITAL		R\$ 10.640.627,56	R\$ 16.012.660,14

Este documento é parte integrante de escrituração cuja autenticação se comprova pelo recibo de número 14.0E.4E.93.54.1A.AD.13.3B.5B.9F.F6.55.7A.40.5E.CF.E8.FB.1A-4, nos termos do Decreto nº 8.683/2016.

Este relatório foi gerado pelo Sistema Público de Escrituração Digital – Sped

DEMONSTRAÇÃO DE RESULTADO DO EXERCÍCIO



Entidade: PORT CON CONSTRUTORA LTDA

Período da Escrituração: 01/01/2023 a 31/12/2023

CNPJ: 55.980.858/0001-51

Número de Ordem do Livro: 43

Período Selecionado: 01 de julho de 2023 a 30 de setembro de 2023

Descrição	Nota	Saldo anterior	Saldo atual
RECEITAS		R\$ 11.612.957,70	R\$ 1.479.406,96
SERVIÇOS		R\$ 11.930.200,15	R\$ 2.228.259,68
OBRAS E SERVIÇOS CONTRATADOS		R\$ 6.402.013,20	R\$ 7.603.375,38
(-) PREVISÃO DE MEDIÇÕES		R\$ 5.375.405,70	R\$ (5.375.405,70)
LOCAÇÃO DE EQUIPAMENTOS		R\$ 152.781,25	R\$ 290,00
(-) ABATIMENTOS		R\$ (377.242,45)	R\$ (683.852,72)
(-) PIS		R\$ (37.357,36)	R\$ (48.387,49)
(-) COFINS		R\$ (172.418,55)	R\$ (225.819,19)
(-) ISS		R\$ (167.466,54)	R\$ (409.646,04)
(-) VENDAS		R\$ 60.000,00	R\$ (65.000,00)
(-) VENDAS DO ATIVO PERMANENTE-IMOBILIZADO		R\$ 60.000,00	R\$ (65.000,00)
(-) DESPESAS		R\$ (2.231.842,32)	R\$ (2.404.382,22)
(-) OBRAS E SERV. ITAPEVA		R\$ (1.677.649,39)	R\$ (1.754.960,16)
(-) SALÁRIOS		R\$ (595.023,96)	R\$ (568.659,59)
(-) HORAS EXTRAS		R\$ (109.787,44)	R\$ (130.553,31)
(-) ADICIONAL NOTURNO		R\$ (2.146,29)	R\$ (2.356,02)
(-) GRATIFICAÇÕES		R\$ 0,00	R\$ (846,92)
AVISO PRÉVIO		R\$ (2.397,90)	R\$ 6.000,10
(-) FÉRIAS		R\$ (46.240,04)	R\$ (84.889,96)
(-) 13o. SALÁRIO		R\$ (1.539,68)	R\$ (9.166,40)
(-) PREVIDÊNCIA SOCIAL		R\$ (213.293,55)	R\$ (219.470,37)
(-) FGTS		R\$ (67.170,99)	R\$ (64.388,28)
(-) DESPESAS C/ VEICULOS		R\$ (494.270,56)	R\$ (509.175,68)
COMBUSTIVEIS LUBRIFICANTES		R\$ (747,55)	R\$ 0,00
(-) SEGURO EQUIPAMENTOS		R\$ (840,60)	R\$ (1.924,88)
(-) ALUGUEL EQUIPAMENTOS		R\$ (30.000,00)	R\$ (45.000,00)
(-) ENERGIA ELETRICA		R\$ (61.797,35)	R\$ (60.161,35)
(-) DESPESAS DIVERSAS		R\$ (2.743,39)	R\$ (2.819,45)
(-) DESPESAS DE VIAGEM		R\$ (11.566,68)	R\$ (7.516,69)
(-) SINDICATO - SINICESP		R\$ (4.584,00)	R\$ (4.584,00)
(-) FRETES E CARRETOS		R\$ (33.499,41)	R\$ (49.447,36)
(-) ADMINISTRATIVAS		R\$ (460.170,15)	R\$ (535.873,24)
(-) ADICIONAL PERICULOSIDADE		R\$ (1.909,66)	R\$ (2.184,39)
CESTA BASICA		R\$ (21.840,00)	R\$ 0,00

Este documento é parte integrante de escrituração cuja autenticação se comprova pelo recibo de número 07.75.40.1F.81.40.F2.B4.45.4A.74.C9.63.EA.20.37.AB.3C.D6.3D-7, nos termos do Decreto nº 8.683/2016.

Este relatório foi gerado pelo Sistema Público de Escrituração Digital – Sped

Versão 10.3.1 do Visualizador

Página 1 de 3

DEMONSTRAÇÃO DE RESULTADO DO EXERCÍCIO



Entidade: PORT CON CONSTRUTORA LTDA

Período da Escrituração: 01/01/2023 a 31/12/2023

CNPJ: 55.980.858/0001-51

Número de Ordem do Livro: 43

Período Selecionado: 01 de julho de 2023 a 30 de setembro de 2023

Descrição	Nota	Saldo anterior	Saldo atual
(-) ALUGUEIS		R\$ (28.527,33)	R\$ (28.501,64)
(-) SERVIÇOS TERCEIROS-PJ		R\$ (317.871,63)	R\$ (436.057,11)
(-) MANUTENÇÃO E REPAROS		R\$ 0,00	R\$ (1.029,09)
ALUGUEIS IMÓVEL		R\$ (703,68)	R\$ 0,00
(-) DEPRECIAÇÕES		R\$ (46.478,93)	R\$ (47.645,48)
(-) INTERNET		R\$ (1.295,25)	R\$ (1.476,47)
(-) AGUA E ESGOTO		R\$ (2.785,11)	R\$ (2.319,39)
(-) TELEFONE		R\$ (6.133,34)	R\$ (5.927,91)
(-) DESPESAS LEGAIS		R\$ (15.034,44)	R\$ (4.257,18)
IPTU		R\$ (1.993,20)	R\$ 0,00
(-) ALUGUEL AVENIDA FAZENDA IBICABA		R\$ (13.556,36)	R\$ (4.776,83)
(-) SEGURO GARANTIA OBRAS		R\$ (2.041,22)	R\$ (1.697,75)
(-) VENDAS		R\$ (9.720,67)	R\$ (8.831,17)
(-) SEGURO VEÍCULOS		R\$ (9.720,67)	R\$ (8.831,17)
(-) MANUTENÇÃO		R\$ 0,00	R\$ (500,00)
(-) PEÇAS REPOS. VEÍCULOS		R\$ 0,00	R\$ (500,00)
(-) PLANEJAMENTO		R\$ (7.119,02)	R\$ (6.226,76)
(-) SERVIÇOS TERCEIROS PJ		R\$ (7.119,02)	R\$ (6.226,76)
(-) FINANCEIRAS		R\$ (14.198,06)	R\$ (16.622,06)
(-) JUROS		R\$ (1.327,37)	R\$ (1.789,99)
(-) DESCONTOS CONCEDIDOS		R\$ 0,00	R\$ (45,33)
(-) CARTÃO DE CRÉDITO		R\$ (6.816,34)	R\$ (9.280,11)
(-) TARIFAS BANCARIAS		R\$ (1.929,74)	R\$ (1.382,02)
(-) SEGURO DE VIDA		R\$ (4.124,61)	R\$ (4.124,61)
(-) TRIBUTÁRIAS		R\$ (62.985,03)	R\$ (81.294,91)
TAXA LICENÇA		R\$ (914,38)	R\$ 0,00
(-) CONTRIBUICAO SOCIAL		R\$ (62.070,65)	R\$ (81.294,91)
(-) TRIBUTÁRIAS ESTADUAIS		R\$ 0,00	R\$ (73,92)
(-) MULTA DE TRANSITO		R\$ 0,00	R\$ (73,92)
(-) CUSTOS		R\$ (1.776.712,51)	R\$ (144.546,13)
CUSTO MATERIAIS UTILIZADOS NOS SERVIÇOS		R\$ (1.667.766,81)	R\$ 0,00
CUSTOS DOS SERVIÇOS VENDIDOS		R\$ (1.667.766,81)	R\$ 0,00
(-) CONTA DE ENCERRAMENTO DO EXERCÍCIO		R\$ (108.945,70)	R\$ (144.546,13)

Este documento é parte integrante de escrituração cuja autenticação se comprova pelo recibo de número 07.75.40.1F.81.40.F2.B4.45.4A.74.C9.63.EA.20.37.AB.3C.D6.3D-7, nos termos do Decreto nº 8.683/2016.

Este relatório foi gerado pelo Sistema Público de Escrituração Digital – Sped

DEMONSTRAÇÃO DE RESULTADO DO EXERCÍCIO



Entidade: PORT CON CONSTRUTORA LTDA
Período da Escrituração: 01/01/2023 a 31/12/2023 CNPJ: 55.980.858/0001-51
Número de Ordem do Livro: 43
Período Selecionado: 01 de julho de 2023 a 30 de setembro de 2023

Descrição	Nota	Saldo anterior	Saldo atual
(-) IMPOSTO DE RENDA		R\$ (108.945,70)	R\$ (144.546,13)
(-) = Prejuízo		R\$ 7.604.402,87	R\$ (1.069.521,39)

Este documento é parte integrante de escrituração cuja autenticação se comprova pelo recibo de número 07.75.40.1F.81.40.F2.B4.45.4A.74.C9.63.EA.20.37.AB.3C.D6.3D-7, nos termos do Decreto nº 8.683/2016.

Este relatório foi gerado pelo Sistema Público de Escrituração Digital – Sped

DEMONSTRAÇÃO DE RESULTADO DO EXERCÍCIO



Entidade: PORT CON CONSTRUTORA LTDA

Período da Escrituração: 01/01/2023 a 31/12/2023 CNPJ: 55.980.858/0001-51

Número de Ordem do Livro: 43

Período Selecionado: 01 de janeiro de 2023 a 31 de março de 2023

Descrição	Nota	Saldo anterior	Saldo atual
RECEITAS		R\$ 2.303.993,37	R\$ 3.772.468,94
SERVIÇOS		R\$ 7.215.089,95	R\$ 3.723.407,65
OBRAS E SERVIÇOS CONTRATADOS		R\$ 7.215.089,95	R\$ 3.723.407,65
ABATIMENTOS		R\$ (726.146,85)	R\$ 14.061,29
(-) PIS		R\$ (43.938,00)	R\$ (26.607,61)
(-) COFINS		R\$ (202.790,79)	R\$ (122.804,32)
ISS		R\$ (479.418,06)	R\$ 163.464,96
DESCONTOS OBTIDOS		R\$ 0,00	R\$ 8,26
VENDAS		R\$ 2.500,05	R\$ 35.000,00
VENDAS DO ATIVO PERMANENTE-IMOBILIZADO		R\$ 2.500,05	R\$ 35.000,00
RECEITAS COM APLICAÇÃO FINANCEIRA		R\$ 22.847,99	R\$ 0,00
RECEITAS COM APLICAÇÕES FINANCEIRAS		R\$ 22.847,99	R\$ 0,00
(-) DESPESAS		R\$ 2.303.993,37	R\$ (2.243.291,84)
(-) OBRAS E SERV. ITAPEVA		R\$ (1.558.279,13)	R\$ (1.651.693,30)
(-) SALÁRIOS		R\$ (522.334,40)	R\$ (518.190,69)
(-) HORAS EXTRAS		R\$ (75.807,25)	R\$ (63.419,29)
(-) ADICIONAL PERICULOSIDADE		R\$ (1.020,96)	R\$ (696,11)
(-) ADICIONAL NOTURNO		R\$ (3.003,20)	R\$ (1.801,92)
GRATIFICAÇÕES		R\$ (990,80)	R\$ 0,00
(-) ASSISTÊNCIA MÉDICA		R\$ 0,00	R\$ (11,50)
(-) AVISO PRÉVIO		R\$ 2.024,56	R\$ (10.211,80)
(-) FÉRIAS		R\$ (88.125,42)	R\$ (92.478,82)
(-) 13o. SALÁRIO		R\$ (65.737,36)	R\$ (2.795,01)
(-) PREVIDÊNCIA SOCIAL		R\$ (238.456,54)	R\$ (189.989,73)
(-) FGTS		R\$ (66.472,19)	R\$ (68.560,99)
(-) DESPESAS C/ VEICULOS		R\$ (322.165,87)	R\$ (506.277,04)
(-) COMBUSTIVEIS LUBRIFICANTES		R\$ (63.358,68)	R\$ (83.850,00)
(-) SEGURO EQUIPAMENTOS		R\$ 0,00	R\$ (2.521,29)
ALUGUEL EQUIPAMENTOS		R\$ (2.360,00)	R\$ 0,00
(-) ENERGIA ELETRICA		R\$ (28.494,01)	R\$ (46.012,82)
PEÇAS E ACES. P/ USO GERAL OBRA		R\$ (20.000,00)	R\$ 0,00
(-) DESPESAS DIVERSAS		R\$ (794,87)	R\$ (3.385,40)
(-) MATERIAL DE ESCRITORIO		R\$ (3.049,00)	R\$ (540,98)
(-) REFEIÇÕES		R\$ 0,00	R\$ (1.360,00)

Este documento é parte integrante de escrituração cuja autenticação se comprova pelo recibo de número 07.75.40.1F.81.40.F2.B4.45.4A.74.C9.63.EA.20.37.AB.3C.D6.3D-7, nos termos do Decreto nº 8.683/2016.

Este relatório foi gerado pelo Sistema Público de Escrituração Digital – Sped

DEMONSTRAÇÃO DE RESULTADO DO EXERCÍCIO



Entidade: PORT CON CONSTRUTORA LTDA

Período da Escrituração: 01/01/2023 a 31/12/2023

CNPJ: 55.980.858/0001-51

Número de Ordem do Livro: 43

Período Selecionado: 01 de janeiro de 2023 a 31 de março de 2023

Descrição	Nota	Saldo anterior	Saldo atual
(-) DESPESAS DE VIAGEM		R\$ (15.478,65)	R\$ (11.725,62)
(-) SINDICATO - SINICESP		R\$ (4.158,18)	R\$ (4.158,00)
(-) FRETES E CARRETOS		R\$ (38.496,31)	R\$ (43.706,29)
(-) ADMINISTRATIVAS		R\$ (526.859,10)	R\$ (508.346,19)
(-) ADICIONAL PERICULOSIDADE		R\$ 0,00	R\$ (1.392,22)
(-) CESTA BASICA		R\$ 0,00	R\$ (33.359,62)
(-) ALUGUEIS		R\$ (24.352,85)	R\$ (29.079,78)
(-) SERVIÇOS TERCEIROS-PJ		R\$ (442.709,93)	R\$ (374.694,79)
(-) MANUTENÇÃO E REPAROS		R\$ 0,00	R\$ (141,70)
(-) DEPRECIAÇÕES		R\$ (27.091,77)	R\$ (37.558,26)
(-) INTERNET		R\$ (1.295,25)	R\$ (1.295,25)
(-) AGUA E ESGOTO		R\$ (2.045,79)	R\$ (2.831,74)
(-) TELEFONE		R\$ (5.737,09)	R\$ (5.741,50)
(-) DESPESAS LEGAIS		R\$ (13.703,57)	R\$ (13.139,47)
(-) IPTU		R\$ (2.592,79)	R\$ (1.704,46)
(-) ALUGUEL AVENIDA FAZENDA IBICABA		R\$ (4.456,89)	R\$ (6.123,12)
(-) SEGURO GARANTIA OBRAS		R\$ (2.873,17)	R\$ (1.284,28)
(-) VENDAS		R\$ (5.467,02)	R\$ (4.571,10)
(-) SEGURO VEÍCULOS		R\$ (5.467,02)	R\$ (4.571,10)
(-) PLANEJAMENTO		R\$ 0,00	R\$ (9.733,88)
(-) SERVIÇOS TERCEIROS PJ		R\$ 0,00	R\$ (9.733,88)
(-) FINANCEIRAS		R\$ (3.509,16)	R\$ (23.560,03)
(-) JUROS		R\$ (81,11)	R\$ (17.154,08)
DESCONTOS CONCEDIDOS		R\$ 0,00	R\$ 50,00
(-) CARTÃO DE CRÉDITO		R\$ 0,00	R\$ (232,78)
(-) TARIFAS BANCARIAS		R\$ (2.333,01)	R\$ (2.098,55)
(-) SEGURO DE VIDA		R\$ (1.095,04)	R\$ (4.124,62)
(-) TRIBUTÁRIAS		R\$ (73.004,68)	R\$ (45.179,09)
(-) TAXA LICENÇA		R\$ 0,00	R\$ (879,54)
(-) CONTRIBUICAO SOCIAL		R\$ (73.004,68)	R\$ (44.299,55)
(-) TRIBUTÁRIAS ESTADUAIS		R\$ (1.500,22)	R\$ (208,25)
JUROS S/ IMPOSTOS FEDERAL		R\$ (1.500,22)	R\$ 0,00
(-) MULTA DE TRANSITO		R\$ 0,00	R\$ (208,25)
(-) CUSTOS		R\$ 2.283.559,50	R\$ (2.096.935,15)

Este documento é parte integrante de escrituração cuja autenticação se comprova pelo recibo de número 07.75.40.1F.81.40.F2.B4.45.4A.74.C9.63.EA.20.37.AB.3C.D6.3D-7, nos termos do Decreto nº 8.683/2016.

Este relatório foi gerado pelo Sistema Público de Escrituração Digital – Sped

DEMONSTRAÇÃO DE RESULTADO DO EXERCÍCIO



Entidade: PORT CON CONSTRUTORA LTDA

Período da Escrituração: 01/01/2023 a 31/12/2023

CNPJ: 55.980.858/0001-51

Número de Ordem do Livro: 43

Período Selecionado: 01 de janeiro de 2023 a 31 de março de 2023

Descrição	Nota	Saldo anterior	Saldo atual
(-) CUSTO MATERIAIS UTILIZADOS NOS SERVIÇOS		R\$ (1.912.484,60)	R\$ (2.021.065,61)
CUSTO MATERIAIS UTILIZADOS NO SERVIÇO		R\$ (1.912.484,60)	R\$ 0,00
(-) CUSTOS DOS SERVIÇOS VENDIDOS		R\$ 0,00	R\$ (2.021.065,61)
(-) CONTA DE ENCERRAMENTO DO EXERCÍCIO		R\$ (129.193,86)	R\$ (75.869,54)
(-) IMPOSTO DE RENDA		R\$ (129.193,86)	R\$ (75.869,54)
(-) = Prejuízo		R\$ 2.303.993,37	R\$ (567.758,05)

Este documento é parte integrante de escrituração cuja autenticação se comprova pelo recibo de número 07.75.40.1F.81.40.F2.B4.45.4A.74.C9.63.EA.20.37.AB.3C.D6.3D-7, nos termos do Decreto nº 8.683/2016.

Este relatório foi gerado pelo Sistema Público de Escrituração Digital – Sped

DEMONSTRAÇÃO DE RESULTADO DO EXERCÍCIO



Entidade: PORT CON CONSTRUTORA LTDA

Período da Escrituração: 01/01/2023 a 31/12/2023

CNPJ: 55.980.858/0001-51

Número de Ordem do Livro: 43

Período Selecionado: 01 de abril de 2023 a 30 de junho de 2023

Descrição	Nota	Saldo anterior	Saldo atual
RECEITAS		R\$ 3.772.468,94	R\$ 11.612.957,70
SERVIÇOS		R\$ 3.723.407,65	R\$ 11.930.200,15
OBRAS E SERVIÇOS CONTRATADOS		R\$ 3.723.407,65	R\$ 6.402.013,20
PREVISÃO DE MEDIÇÕES		R\$ 0,00	R\$ 5.375.405,70
LOCAÇÃO DE EQUIPAMENTOS		R\$ 0,00	R\$ 152.781,25
(-) ABATIMENTOS		R\$ 14.061,29	R\$ (377.242,45)
(-) PIS		R\$ (26.607,61)	R\$ (37.357,36)
(-) COFINS		R\$ (122.804,32)	R\$ (172.418,55)
(-) ISS		R\$ 163.464,96	R\$ (167.466,54)
DESCONTOS OBTIDOS		R\$ 8,26	R\$ 0,00
VENDAS		R\$ 35.000,00	R\$ 60.000,00
VENDAS DO ATIVO PERMANENTE-IMOBILIZADO		R\$ 35.000,00	R\$ 60.000,00
(-) DESPESAS		R\$ (2.243.291,84)	R\$ (2.231.842,32)
(-) OBRAS E SERV. ITAPEVA		R\$ (1.651.693,30)	R\$ (1.677.649,39)
(-) SALÁRIOS		R\$ (518.190,69)	R\$ (595.023,96)
(-) HORAS EXTRAS		R\$ (63.419,29)	R\$ (109.787,44)
ADICIONAL PERICULOSIDADE		R\$ (696,11)	R\$ 0,00
(-) ADICIONAL NOTURNO		R\$ (1.801,92)	R\$ (2.146,29)
ASSISTÊNCIA MÉDICA		R\$ (11,50)	R\$ 0,00
(-) AVISO PRÉVIO		R\$ (10.211,80)	R\$ (2.397,90)
(-) FÉRIAS		R\$ (92.478,82)	R\$ (46.240,04)
(-) 13o. SALÁRIO		R\$ (2.795,01)	R\$ (1.539,68)
(-) PREVIDÊNCIA SOCIAL		R\$ (189.989,73)	R\$ (213.293,55)
(-) FGTS		R\$ (68.560,99)	R\$ (67.170,99)
(-) DESPESAS C/ VEICULOS		R\$ (506.277,04)	R\$ (494.270,56)
(-) COMBUSTÍVEIS LUBRIFICANTES		R\$ (83.850,00)	R\$ (747,55)
(-) SEGURO EQUIPAMENTOS		R\$ (2.521,29)	R\$ (840,60)
(-) ALUGUEL EQUIPAMENTOS		R\$ 0,00	R\$ (30.000,00)
(-) ENERGIA ELÉTRICA		R\$ (46.012,82)	R\$ (61.797,35)
(-) DESPESAS DIVERSAS		R\$ (3.385,40)	R\$ (2.743,39)
MATERIAL DE ESCRITÓRIO		R\$ (540,98)	R\$ 0,00
REFEIÇÕES		R\$ (1.360,00)	R\$ 0,00
(-) DESPESAS DE VIAGEM		R\$ (11.725,62)	R\$ (11.566,68)
(-) SINDICATO - SINICESP		R\$ (4.158,00)	R\$ (4.584,00)

Este documento é parte integrante de escrituração cuja autenticação se comprova pelo recibo de número 07.75.40.1F.81.40.F2.B4.45.4A.74.C9.63.EA.20.37.AB.3C.D6.3D-7, nos termos do Decreto nº 8.683/2016.

Este relatório foi gerado pelo Sistema Público de Escrituração Digital – Sped

DEMONSTRAÇÃO DE RESULTADO DO EXERCÍCIO



Entidade: PORT CON CONSTRUTORA LTDA

Período da Escrituração: 01/01/2023 a 31/12/2023

CNPJ: 55.980.858/0001-51

Número de Ordem do Livro: 43

Período Selecionado: 01 de abril de 2023 a 30 de junho de 2023

Descrição	Nota	Saldo anterior	Saldo atual
(-) FRETES E CARRETOS		R\$ (43.706,29)	R\$ (33.499,41)
(-) ADMINISTRATIVAS		R\$ (508.346,19)	R\$ (460.170,15)
(-) ADICIONAL PERICULOSIDADE		R\$ (1.392,22)	R\$ (1.909,66)
(-) CESTA BASICA		R\$ (33.359,62)	R\$ (21.840,00)
(-) ALUGUEIS		R\$ (29.079,78)	R\$ (28.527,33)
(-) SERVIÇOS TERCEIROS-PJ		R\$ (374.694,79)	R\$ (317.871,63)
MANUTENÇÃO E REPAROS		R\$ (141,70)	R\$ 0,00
(-) ALUGUEIS IMÓVEL		R\$ 0,00	R\$ (703,68)
(-) DEPRECIAÇÕES		R\$ (37.558,26)	R\$ (46.478,93)
(-) INTERNET		R\$ (1.295,25)	R\$ (1.295,25)
(-) AGUA E ESGOTO		R\$ (2.831,74)	R\$ (2.785,11)
(-) TELEFONE		R\$ (5.741,50)	R\$ (6.133,34)
(-) DESPESAS LEGAIS		R\$ (13.139,47)	R\$ (15.034,44)
(-) IPTU		R\$ (1.704,46)	R\$ (1.993,20)
(-) ALUGUEL AVENIDA FAZENDA IBICABA		R\$ (6.123,12)	R\$ (13.556,36)
(-) SEGURO GARANTIA OBRAS		R\$ (1.284,28)	R\$ (2.041,22)
(-) VENDAS		R\$ (4.571,10)	R\$ (9.720,67)
(-) SEGURO VEÍCULOS		R\$ (4.571,10)	R\$ (9.720,67)
(-) PLANEJAMENTO		R\$ (9.733,88)	R\$ (7.119,02)
(-) SERVIÇOS TERCEIROS PJ		R\$ (9.733,88)	R\$ (7.119,02)
(-) FINANCEIRAS		R\$ (23.560,03)	R\$ (14.198,06)
(-) JUROS		R\$ (17.154,08)	R\$ (1.327,37)
DESCONTOS CONCEDIDOS		R\$ 50,00	R\$ 0,00
(-) CARTÃO DE CRÉDITO		R\$ (232,78)	R\$ (6.816,34)
(-) TARIFAS BANCARIAS		R\$ (2.098,55)	R\$ (1.929,74)
(-) SEGURO DE VIDA		R\$ (4.124,62)	R\$ (4.124,61)
(-) TRIBUTÁRIAS		R\$ (45.179,09)	R\$ (62.985,03)
(-) TAXA LICENÇA		R\$ (879,54)	R\$ (914,38)
(-) CONTRIBUICAO SOCIAL		R\$ (44.299,55)	R\$ (62.070,65)
TRIBUTÁRIAS ESTADUAIS		R\$ (208,25)	R\$ 0,00
MULTA DE TRANSITO		R\$ (208,25)	R\$ 0,00
(-) CUSTOS		R\$ (2.096.935,15)	R\$ (1.776.712,51)
(-) CUSTO MATERIAIS UTILIZADOS NOS SERVIÇOS		R\$ (2.021.065,61)	R\$ (1.667.766,81)
(-) CUSTOS DOS SERVIÇOS VENDIDOS		R\$ (2.021.065,61)	R\$ (1.667.766,81)

Este documento é parte integrante de escrituração cuja autenticação se comprova pelo recibo de número 07.75.40.1F.81.40.F2.B4.45.4A.74.C9.63.EA.20.37.AB.3C.D6.3D-7, nos termos do Decreto nº 8.683/2016.

Este relatório foi gerado pelo Sistema Público de Escrituração Digital – Sped

DEMONSTRAÇÃO DE RESULTADO DO EXERCÍCIO



Entidade: PORT CON CONSTRUTORA LTDA

Período da Escrituração: 01/01/2023 a 31/12/2023

CNPJ: 55.980.858/0001-51

Número de Ordem do Livro: 43

Período Selecionado: 01 de abril de 2023 a 30 de junho de 2023

Descrição	Nota	Saldo anterior	Saldo atual
(-) CONTA DE ENCERRAMENTO DO EXERCÍCIO		R\$ (75.869,54)	R\$ (108.945,70)
(-) IMPOSTO DE RENDA		R\$ (75.869,54)	R\$ (108.945,70)
= Lucro		R\$ (567.758,05)	R\$ 7.604.402,87

Este documento é parte integrante de escrituração cuja autenticação se comprova pelo recibo de número 07.75.40.1F.81.40.F2.B4.45.4A.74.C9.63.EA.20.37.AB.3C.D6.3D-7, nos termos do Decreto nº 8.683/2016.

Este relatório foi gerado pelo Sistema Público de Escrituração Digital – Sped

DEMONSTRAÇÃO DE RESULTADO DO EXERCÍCIO



Entidade: PORT CON CONSTRUTORA LTDA

Período da Escrituração: 01/01/2023 a 31/12/2023

CNPJ: 55.980.858/0001-51

Número de Ordem do Livro: 43

Período Selecionado: 01 de outubro de 2023 a 31 de dezembro de 2023

Descrição	Nota	Saldo anterior	Saldo atual
RECEITAS		R\$ 1.479.406,96	R\$ 9.433.452,55
SERVIÇOS		R\$ 2.228.259,68	R\$ 9.538.842,48
OBRAS E SERVIÇOS CONTRATADOS		R\$ 7.603.375,38	R\$ 5.331.802,21
PREVISÃO DE MEDIÇÕES		R\$ (5.375.405,70)	R\$ 4.193.717,77
LOCAÇÃO DE EQUIPAMENTOS		R\$ 290,00	R\$ 13.322,50
(-) ABATIMENTOS		R\$ (683.852,72)	R\$ (255.867,60)
(-) PIS		R\$ (48.387,49)	R\$ (44.652,98)
(-) COFINS		R\$ (225.819,19)	R\$ (206.090,67)
(-) ISS		R\$ (409.646,04)	R\$ (5.123,95)
(-) VENDAS		R\$ (65.000,00)	R\$ (27.405,00)
(-) VENDAS DO ATIVO PERMANENTE-IMOBILIZADO		R\$ (65.000,00)	R\$ (27.405,00)
RECEITAS COM APLICAÇÃO FINANCEIRA		R\$ 0,00	R\$ 177.882,67
JUROS ATIVOS		R\$ 0,00	R\$ 177.882,67
(-) DESPESAS		R\$ (2.404.382,22)	R\$ (2.190.685,37)
(-) OBRAS E SERV. ITAPEVA		R\$ (1.754.960,16)	R\$ (1.672.501,35)
(-) SALÁRIOS		R\$ (568.659,59)	R\$ (559.527,77)
(-) HORAS EXTRAS		R\$ (130.553,31)	R\$ (100.886,81)
(-) ADICIONAL PERICULOSIDADE		R\$ 0,00	R\$ (2.063,04)
(-) ADICIONAL INSALUBRIDADE		R\$ 0,00	R\$ (169,25)
(-) ADICIONAL NOTURNO		R\$ (2.356,02)	R\$ (2.727,63)
(-) GRATIFICAÇÕES		R\$ (846,92)	R\$ (1.207,80)
AVISO PRÉVIO		R\$ 6.000,10	R\$ 1.010,37
FÉRIAS		R\$ (84.889,96)	R\$ 249.063,44
(-) 13o. SALÁRIO		R\$ (9.166,40)	R\$ (237.955,24)
(-) PREVIDÊNCIA SOCIAL		R\$ (219.470,37)	R\$ (288.076,13)
(-) FGTS		R\$ (64.388,28)	R\$ (78.372,44)
(-) DESPESAS C/ VEICULOS		R\$ (509.175,68)	R\$ (570.009,36)
(-) SEGURO EQUIPAMENTOS		R\$ (1.924,88)	R\$ (448,89)
ALUGUEL EQUIPAMENTOS		R\$ (45.000,00)	R\$ 0,00
(-) ENERGIA ELETRICA		R\$ (60.161,35)	R\$ (48.298,10)
(-) DESPESAS DIVERSAS		R\$ (2.819,45)	R\$ (8.317,00)
(-) MATERIAL DE ESCRITORIO		R\$ 0,00	R\$ (12.942,02)
(-) DESPESAS DE VIAGEM		R\$ (7.516,69)	R\$ (4.278,91)
(-) SINDICATO - SINICESP		R\$ (4.584,00)	R\$ (169,30)

Este documento é parte integrante de escrituração cuja autenticação se comprova pelo recibo de número 07.75.40.1F.81.40.F2.B4.45.4A.74.C9.63.EA.20.37.AB.3C.D6.3D-7, nos termos do Decreto nº 8.683/2016.

Este relatório foi gerado pelo Sistema Público de Escrituração Digital – Sped

DEMONSTRAÇÃO DE RESULTADO DO EXERCÍCIO



Entidade: PORT CON CONSTRUTORA LTDA

Período da Escrituração: 01/01/2023 a 31/12/2023

CNPJ: 55.980.858/0001-51

Número de Ordem do Livro: 43

Período Selecionado: 01 de outubro de 2023 a 31 de dezembro de 2023

Descrição	Nota	Saldo anterior	Saldo atual
(-) FRETES E CARRETOS		R\$ (49.447,36)	R\$ (7.125,47)
(-) ADMINISTRATIVAS		R\$ (535.873,24)	R\$ (436.950,51)
ADICIONAL PERICULOSIDADE		R\$ (2.184,39)	R\$ 0,00
(-) PREVIDÊNCIA SOCIAL		R\$ 0,00	R\$ (179,20)
(-) ALUGUEIS		R\$ (28.501,64)	R\$ (29.730,51)
(-) SERVIÇOS TERCEIROS-PJ		R\$ (436.057,11)	R\$ (328.951,51)
(-) MANUTENÇÃO E REPAROS		R\$ (1.029,09)	R\$ (922,12)
(-) DEPRECIAÇÕES		R\$ (47.645,48)	R\$ (49.104,08)
(-) INTERNET		R\$ (1.476,47)	R\$ (1.444,20)
(-) AGUA E ESGOTO		R\$ (2.319,39)	R\$ (2.078,05)
(-) TELEFONE		R\$ (5.927,91)	R\$ (5.934,23)
(-) DESPESAS LEGAIS		R\$ (4.257,18)	R\$ (9.345,31)
(-) IPTU		R\$ 0,00	R\$ (664,40)
(-) ALUGUEL AVENIDA FAZENDA IBICABA		R\$ (4.776,83)	R\$ (6.067,42)
(-) SEGURO GARANTIA OBRAS		R\$ (1.697,75)	R\$ (2.529,48)
(-) VENDAS		R\$ (8.831,17)	R\$ (11.972,10)
(-) SEGURO VEÍCULOS		R\$ (8.831,17)	R\$ (11.972,10)
MANUTENÇÃO		R\$ (500,00)	R\$ 0,00
PEÇAS REPOS. VEÍCULOS		R\$ (500,00)	R\$ 0,00
(-) PLANEJAMENTO		R\$ (6.226,76)	R\$ (12.707,48)
(-) SERVIÇOS TERCEIROS PJ		R\$ (6.226,76)	R\$ (12.707,48)
FINANCEIRAS		R\$ (16.622,06)	R\$ 17.638,71
JUROS		R\$ (1.789,99)	R\$ 33.950,08
DESCONTOS CONCEDIDOS		R\$ (45,33)	R\$ 0,00
(-) CARTÃO DE CRÉDITO		R\$ (9.280,11)	R\$ (11.471,16)
(-) TARIFAS BANCARIAS		R\$ (1.382,02)	R\$ (2.090,42)
(-) SEGURO DE VIDA		R\$ (4.124,61)	R\$ (2.749,79)
(-) TRIBUTÁRIAS		R\$ (81.294,91)	R\$ (74.192,64)
(-) CONTRIBUICAO SOCIAL		R\$ (81.294,91)	R\$ (74.192,64)
TRIBUTÁRIAS ESTADUAIS		R\$ (73,92)	R\$ 0,00
MULTA DE TRANSITO		R\$ (73,92)	R\$ 0,00
(-) CUSTOS		R\$ (144.546,13)	R\$ (3.828.735,68)
(-) CUSTO MATERIAIS UTILIZADOS NOS SERVIÇOS		R\$ 0,00	R\$ (3.697.341,90)
(-) CUSTO MATERIAIS UTILIZADOS NO		R\$ 0,00	R\$ (3.697.341,90)

Este documento é parte integrante de escrituração cuja autenticação se comprova pelo recibo de número 07.75.40.1F.81.40.F2.B4.45.4A.74.C9.63.EA.20.37.AB.3C.D6.3D-7, nos termos do Decreto nº 8.683/2016.

Este relatório foi gerado pelo Sistema Público de Escrituração Digital – Sped

DEMONSTRAÇÃO DE RESULTADO DO EXERCÍCIO



Entidade: PORT CON CONSTRUTORA LTDA

Período da Escrituração: 01/01/2023 a 31/12/2023

CNPJ: 55.980.858/0001-51

Número de Ordem do Livro: 43

Período Selecionado: 01 de outubro de 2023 a 31 de dezembro de 2023

Descrição	Nota	Saldo anterior	Saldo atual
SERVIÇO			
(-) CONTA DE ENCERRAMENTO DO EXERCÍCIO		R\$ (144.546,13)	R\$ (131.393,78)
(-) IMPOSTO DE RENDA		R\$ (144.546,13)	R\$ (131.393,78)
= Lucro		R\$ (1.069.521,39)	R\$ 3.414.031,50

Este documento é parte integrante de escrituração cuja autenticação se comprova pelo recibo de número 07.75.40.1F.81.40.F2.B4.45.4A.74.C9.63.EA.20.37.AB.3C.D6.3D-7, nos termos do Decreto nº 8.683/2016.

Este relatório foi gerado pelo Sistema Público de Escrituração Digital – Sped

DEMONSTRAÇÃO DE RESULTADO DO EXERCÍCIO



Entidade:

PORT CON CONSTRUTORA LTDA

Período da Escrituração:

01/01/2024 a 31/12/2024

CNPJ:

55.980.858/0001-51

Número de Ordem do Livro:

44

Período Selecionado:

01 de janeiro de 2024 a 31 de março de 2024

Descrição	Nota	Saldo anterior	Saldo atual
Receitas Brutas		R\$ 9.538.842,48	R\$ 399.724,13
OBRAS E SERVIÇOS CONTRATADOS		R\$ 5.331.802,21	R\$ 4.578.856,90
(-) PREVISÃO DE MEDIÇÕES		R\$ 4.193.717,77	R\$ (4.193.717,77)
LOCAÇÃO DE EQUIPAMENTOS		R\$ 13.322,50	R\$ 14.585,00
(-) Deduções		R\$ (255.867,60)	R\$ (303.118,00)
(-) PIS		R\$ (44.652,98)	R\$ (25.786,91)
(-) COFINS		R\$ (206.090,67)	R\$ (119.016,55)
(-) ISS		R\$ (5.123,95)	R\$ (158.314,54)
=RECEITA LIQUIDA		R\$ 9.282.974,88	R\$ 96.606,13
(-) Custos		R\$ (4.691.144,86)	R\$ (2.091.459,35)
(-) DESPESAS C/ VEICULOS		R\$ (570.009,36)	R\$ (482.453,80)
(-) COMBUSTIVEIS LUBRIFICANTES		R\$ 0,00	R\$ (35.674,05)
SEGURO EQUIPAMENTOS		R\$ (448,89)	R\$ 0,00
(-) ALUGUEL EQUIPAMENTOS		R\$ 0,00	R\$ (90.000,00)
(-) ENERGIA ELETRICA		R\$ (48.298,10)	R\$ (33.847,79)
(-) DESPESAS DIVERSAS		R\$ (8.317,00)	R\$ (4.054,61)
(-) FRETES E CARRETOS		R\$ (7.125,47)	R\$ (24.191,81)
(-) ALUGUEIS		R\$ (29.730,51)	R\$ (30.025,91)
(-) SERVIÇOS TERCEIROS-PJ		R\$ (328.951,51)	R\$ (427.233,64)
MANUTENÇÃO E REPAROS		R\$ (922,12)	R\$ 0,00
(-) CUSTO MATERIAIS UTILIZADOS NO SERVIÇO		R\$ (3.697.341,90)	R\$ (963.977,74)
(-) = Prejuízo Bruto		R\$ 4.591.830,02	R\$ (1.994.853,22)
(-) Despesas Administrativas		R\$ (1.143.078,27)	R\$ (1.242.425,07)
(-) SALÁRIOS		R\$ (559.527,77)	R\$ (483.206,07)
(-) HORAS EXTRAS		R\$ (100.886,81)	R\$ (74.096,24)
ADICIONAL PERICULOSIDADE		R\$ (2.063,04)	R\$ 0,00
ADICIONAL INSALUBRIDADE		R\$ (169,25)	R\$ 0,00
(-) ADICIONAL NOTURNO		R\$ (2.727,63)	R\$ (2.434,96)
GRATIFICAÇÕES		R\$ (1.207,80)	R\$ 0,00
(-) AVISO PRÉVIO		R\$ 1.010,37	R\$ (7.907,77)
(-) FÉRIAS		R\$ 249.063,44	R\$ (126.711,68)
(-) 13o. SALÁRIO		R\$ (237.955,24)	R\$ (2.553,55)
(-) PREVIDÊNCIA SOCIAL		R\$ (288.076,13)	R\$ (192.891,12)
(-) FGTS		R\$ (78.372,44)	R\$ (57.282,43)
(-) MATERIAL DE ESCRITORIO		R\$ (12.942,02)	R\$ (2.517,33)
(-) REFEIÇsES		R\$ 0,00	R\$ (47.113,28)
(-) DESPESAS DE VIAGEM		R\$ (4.278,91)	R\$ (3.045,68)
(-) SINDICATO - SINICESP		R\$ (169,30)	R\$ (4.584,00)
(-) ADICIONAL PERICULOLSIDADE		R\$ 0,00	R\$ (2.378,56)
(-) CESTA BASICA		R\$ 0,00	R\$ (71.565,10)
PREVIDÊNCIA SOCIAL		R\$ (179,20)	R\$ 0,00
(-) SERVIÇOS TERCEIROS PF		R\$ 0,00	R\$ (9.606,00)
(-) DEPRECIAÇÕES		R\$ (49.104,08)	R\$ (50.320,68)
(-) INTERNET		R\$ (1.444,20)	R\$ (1.444,20)
(-) AGUA E ESGOTO		R\$ (2.078,05)	R\$ (1.808,95)
(-) TELEFONE		R\$ (5.934,23)	R\$ (6.623,50)
(-) DESPESAS LEGAIS		R\$ (9.345,31)	R\$ (22.955,85)
(-) IPTU		R\$ (664,40)	R\$ (1.619,88)
ALUGUEL AVENIDA FAZENDA IBICABA		R\$ (6.067,42)	R\$ 0,00
(-) SEGURO GARANTIA OBRAS		R\$ (2.529,48)	R\$ (2.682,50)
(-) PRO-LABORE		R\$ 0,00	R\$ (34.898,13)
(-) SEGURO VEÍCULOS		R\$ (11.972,10)	R\$ (7.971,01)
(-) SERVIÇOS TERCEIROS PJ		R\$ (12.707,48)	R\$ (21.709,76)
(-) SEGURO DE VIDA		R\$ (2.749,79)	R\$ (2.496,84)
(-) Outras Receitas		R\$ (27.405,00)	R\$ (18.667,12)
(-) VENDAS DO ATIVO PERMANENTE-IMOBILIZADO		R\$ (27.405,00)	R\$ (18.667,12)
Despesas Tributárias		R\$ (74.192,64)	R\$ 0,00
CONTRIBUICAO SOCIAL		R\$ (74.192,64)	R\$ 0,00
(-) = Prejuízo antes das receitas e despesas financeiras		R\$ (3.828.735,68)	R\$ (3.255.945,41)
Receitas Financeiras		R\$ 177.882,67	R\$ 0,00
JUROS ATIVOS		R\$ 177.882,67	R\$ 0,00
(-) Despesas Financeiras		R\$ 20.388,50	R\$ (16.982,72)
(-) JUROS		R\$ 33.950,08	R\$ (2.308,81)
DESCONTOS CONCEDIDOS		R\$ 0,00	R\$ 30,00
(-) CARTÃO DE CRÉDITO		R\$ (11.471,16)	R\$ (13.239,20)
(-) TARIFAS BANCARIAS		R\$ (2.090,42)	R\$ (1.464,71)
(-) = Prejuízo antes dos tributos sobre o lucro		R\$ 9.433.452,55	R\$ (3.272.928,13)
(-) Contribuição Social		R\$ 0,00	R\$ (42.845,95)
(-) CONTRIBUIÇiO SOCIAL		R\$ 0,00	R\$ (42.845,95)
(-) Imposto de Renda		R\$ (131.393,78)	R\$ (73.334,36)
(-) IMPOSTO DE RENDA		R\$ (131.393,78)	R\$ (73.334,36)
(-) = Prejuízo líquido das operações continuadas		R\$ (2.190.685,37)	R\$ (3.389.108,44)
(-) = Prejuízo Líquido do Período		R\$ 3.414.031,50	R\$ (3.389.108,44)
(-) = Prejuízo		R\$ 3.414.031,50	R\$ (3.389.108,44)

DEMONSTRAÇÃO DE RESULTADO DO EXERCÍCIO



Entidade:

PORT CON CONSTRUTORA LTDA

Período da Escrituração:

01/01/2024 a 31/12/2024

CNPJ:

55.980.858/0001-51

Número de Ordem do Livro:

44

Período Selecionado:

01 de abril de 2024 a 30 de junho de 2024

Descrição	Nota	Saldo anterior	Saldo atual
Receitas Brutas		R\$ 399.724,13	R\$ 9.642.485,22
OBRAS E SERVIÇOS CONTRATADOS		R\$ 4.578.856,90	R\$ 5.300.912,12
PREVISÃO DE MEDIÇÕES		R\$ (4.193.717,77)	R\$ 4.341.393,10
LOCAÇÃO DE EQUIPAMENTOS		R\$ 14.585,00	R\$ 180,00
(-) Deduções		R\$ (303.118,00)	R\$ (395.630,58)
(-) PIS		R\$ (25.786,91)	R\$ (31.211,65)
(-) COFINS		R\$ (119.016,55)	R\$ (144.053,74)
(-) ISS		R\$ (158.314,54)	R\$ (220.365,19)
=RECEITA LIQUIDA		R\$ 96.606,13	R\$ 9.246.854,64
(-) Custos		R\$ (2.091.459,35)	R\$ (2.862.923,64)
(-) DESPESAS C/ VEICULOS		R\$ (482.453,80)	R\$ (640.881,04)
(-) COMBUSTIVEIS LUBRIFICANTES		R\$ (35.674,05)	R\$ (35.490,09)
ALUGUEL EQUIPAMENTOS		R\$ (90.000,00)	R\$ 0,00
(-) ENERGIA ELETRICA		R\$ (33.847,79)	R\$ (57.810,03)
(-) DESPESAS DIVERSAS		R\$ (4.054,61)	R\$ (6.865,72)
(-) FRETES E CARRETOS		R\$ (24.191,81)	R\$ (24.598,93)
(-) ALUGUEIS		R\$ (30.025,91)	R\$ (38.536,71)
(-) SERVIÇOS TERCEIROS-PJ		R\$ (427.233,64)	R\$ (441.349,97)
(-) CUSTO MATERIAIS UTILIZADOS NO SERVIÇO		R\$ (963.977,74)	R\$ (1.617.391,15)
= Lucro Bruto		R\$ (1.994.853,22)	R\$ 6.383.931,00
(-) Despesas Administrativas		R\$ (1.242.425,07)	R\$ (1.335.010,69)
(-) SALÁRIOS		R\$ (483.206,07)	R\$ (537.150,29)
(-) HORAS EXTRAS		R\$ (74.096,24)	R\$ (159.186,18)
(-) ADICIONAL NOTURNO		R\$ (2.434,96)	R\$ (2.677,24)
INDENIZAÇÕES		R\$ 0,00	R\$ 1.943,86
(-) AVISO PRÉVIO		R\$ (7.907,77)	R\$ (1.419,81)
(-) FÉRIAS		R\$ (126.711,68)	R\$ (43.802,31)
(-) 13o. SALÁRIO		R\$ (2.553,55)	R\$ (5.846,06)
(-) PREVIDÊNCIA SOCIAL		R\$ (192.891,12)	R\$ (214.067,83)
(-) FGTS		R\$ (57.282,43)	R\$ (58.303,16)
(-) MATERIAL DE ESCRITORIO		R\$ (2.517,33)	R\$ (1.826,70)
(-) REFEIÇsES		R\$ (47.113,28)	R\$ (56.379,50)
(-) DESPESAS DE VIAGEM		R\$ (3.045,68)	R\$ (5.270,02)
(-) SINDICATO - SINICESP		R\$ (4.584,00)	R\$ (5.040,00)
(-) ADICIONAL PERICULOLSIDADE		R\$ (2.378,56)	R\$ (2.249,93)
(-) CESTA BASICA		R\$ (71.565,10)	R\$ (65.910,93)
(-) SERVIÇOS TERCEIROS PF		R\$ (9.606,00)	R\$ (13.428,00)
(-) DEPRECIAÇÕES		R\$ (50.320,68)	R\$ (70.069,89)
(-) INTERNET		R\$ (1.444,20)	R\$ (1.444,20)
(-) AGUA E ESGOTO		R\$ (1.808,95)	R\$ (3.250,16)
(-) TELEFONE		R\$ (6.623,50)	R\$ (5.884,71)
(-) DESPESAS LEGAIS		R\$ (22.955,85)	R\$ (22.976,34)
(-) IPTU		R\$ (1.619,88)	R\$ (1.433,13)
(-) SEGURO GARANTIA OBRAS		R\$ (2.682,50)	R\$ (3.631,98)
(-) PRO-LABORE		R\$ (34.898,13)	R\$ (14.681,57)
(-) SEGURO VEÍCULOS		R\$ (7.971,01)	R\$ (11.658,36)
(-) SERVIÇOS TERCEIROS PJ		R\$ (21.709,76)	R\$ (26.535,06)
(-) SEGURO DE VIDA		R\$ (2.496,84)	R\$ (2.831,19)
Outras Receitas		R\$ (18.667,12)	R\$ 5.000,00
VENDAS DO ATIVO PERMANENTE-IMOBILIZADO		R\$ (18.667,12)	R\$ 5.000,00
= Lucro antes das receitas e despesas financeiras		R\$ (3.255.945,41)	R\$ 5.053.920,31
(-) Despesas Financeiras		R\$ (16.982,72)	R\$ (15.702,37)
(-) JUROS		R\$ (2.308,81)	R\$ (1.188,98)
DESCONTOS CONCEDIDOS		R\$ 30,00	R\$ 0,00
(-) CARTÃO DE CRÉDITO		R\$ (13.239,20)	R\$ (12.570,64)
(-) TARIFAS BANCARIAS		R\$ (1.464,71)	R\$ (1.942,75)
= Lucro antes dos tributos sobre o lucro		R\$ (3.272.928,13)	R\$ 5.038.217,94
(-) Contribuição Social		R\$ (42.845,95)	R\$ (51.956,55)
(-) CONTRIBUIÇÃO SOCIAL		R\$ (42.845,95)	R\$ (51.956,55)
(-) Imposto de Renda		R\$ (73.334,36)	R\$ (90.215,83)
(-) IMPOSTO DE RENDA		R\$ (73.334,36)	R\$ (90.215,83)
= Lucro líquido das operações continuadas		R\$ (3.389.108,44)	R\$ 4.896.045,56
= Lucro Liquido do Período		R\$ (3.389.108,44)	R\$ 4.896.045,56
= Lucro		R\$ (3.389.108,44)	R\$ 4.896.045,56

DEMONSTRAÇÃO DE RESULTADO DO EXERCÍCIO



Entidade:

PORT CON CONSTRUTORA LTDA

Período da Escrituração:

01/01/2024 a 31/12/2024

CNPJ:

55.980.858/0001-51

Número de Ordem do Livro:

44

Período Selecionado:

01 de julho de 2024 a 30 de setembro de 2024

Descrição	Nota	Saldo anterior	Saldo atual
Receitas Brutas		R\$ 9.642.485,22	R\$ 4.541.194,07
OBRAS E SERVIÇOS CONTRATADOS		R\$ 5.300.912,12	R\$ 8.881.435,17
(-) PREVISÃO DE MEDIÇÕES		R\$ 4.341.393,10	R\$ (4.341.393,10)
LOCAÇÃO DE EQUIPAMENTOS		R\$ 180,00	R\$ 1.152,00
(-) Deduções		R\$ (395.630,58)	R\$ (922.226,59)
(-) PIS		R\$ (31.211,65)	R\$ (49.097,13)
(-) COFINS		R\$ (144.053,74)	R\$ (226.602,17)
(-) ISS		R\$ (220.365,19)	R\$ (646.527,29)
=RECEITA LIQUIDA		R\$ 9.246.854,64	R\$ 3.618.967,48
(-) Custos		R\$ (2.862.923,64)	R\$ (4.274.774,10)
(-) DESPESAS C/ VEICULOS		R\$ (640.881,04)	R\$ (972.633,42)
COMBUSTIVEIS LUBRIFICANTES		R\$ (35.490,09)	R\$ 0,00
(-) ENERGIA ELETRICA		R\$ (57.810,03)	R\$ (46.998,79)
(-) DESPESAS DIVERSAS		R\$ (6.865,72)	R\$ (9.450,56)
(-) FRETES E CARRETOS		R\$ (24.598,93)	R\$ (82.839,16)
(-) ALUGUEIS		R\$ (38.536,71)	R\$ (32.508,86)
(-) SERVIÇOS TERCEIROS-PJ		R\$ (441.349,97)	R\$ (696.152,84)
CUSTO MATERIAIS UTILIZADOS NO SERVIÇO		R\$ (1.617.391,15)	R\$ 0,00
(-) CUSTOS DOS SERVIÇOS VENDIDOS		R\$ 0,00	R\$ (2.434.190,47)
(-) = Prejuízo Bruto		R\$ 6.383.931,00	R\$ (655.806,62)
(-) Despesas Administrativas		R\$ (1.335.010,69)	R\$ (1.406.918,68)
(-) SALÁRIOS		R\$ (537.150,29)	R\$ (601.790,90)
(-) HORAS EXTRAS		R\$ (159.186,18)	R\$ (157.548,10)
(-) ADICIONAL NOTURNO		R\$ (2.677,24)	R\$ (3.052,50)
INDENIZAÇÕES		R\$ 1.943,86	R\$ 2.789,94
(-) AVISO PRÉVIO		R\$ (1.419,81)	R\$ (2.967,27)
(-) FÉRIAS		R\$ (43.802,31)	R\$ (33.594,77)
(-) 13o. SALÁRIO		R\$ (5.846,06)	R\$ (7.836,62)
(-) PREVIDÊNCIA SOCIAL		R\$ (214.067,83)	R\$ (218.379,73)
(-) FGTS		R\$ (58.303,16)	R\$ (59.016,56)
(-) MATERIAL DE ESCRITORIO		R\$ (1.826,70)	R\$ (18.172,81)
(-) REFEIÇsES		R\$ (56.379,50)	R\$ (62.053,60)
(-) DESPESAS DE VIAGEM		R\$ (5.270,02)	R\$ (1.261,73)
(-) SINDICATO - SINICESP		R\$ (5.040,00)	R\$ (5.040,00)
(-) ADICIONAL PERICULOLSIDADE		R\$ (2.249,93)	R\$ (2.282,70)
(-) CESTA BASICA		R\$ (65.910,93)	R\$ (62.317,89)
SERVIÇOS TERCEIROS PF		R\$ (13.428,00)	R\$ 0,00
(-) DEPRECIAÇÕES		R\$ (70.069,89)	R\$ (84.569,47)
(-) INTERNET		R\$ (1.444,20)	R\$ (1.839,92)
(-) AGUA E ESGOTO		R\$ (3.250,16)	R\$ (2.842,25)
(-) TELEFONE		R\$ (5.884,71)	R\$ (6.232,84)
(-) DESPESAS LEGAIS		R\$ (22.976,34)	R\$ (15.164,91)
(-) IPTU		R\$ (1.433,13)	R\$ (1.433,13)
(-) SEGURO GARANTIA OBRAS		R\$ (3.631,98)	R\$ (1.988,35)
(-) PRO-LABORE		R\$ (14.681,57)	R\$ (12.708,15)
(-) SEGURO VEÍCULOS		R\$ (11.658,36)	R\$ (22.145,10)
(-) SERVIÇOS TERCEIROS PJ		R\$ (26.535,06)	R\$ (22.972,48)
(-) SEGURO DE VIDA		R\$ (2.831,19)	R\$ (2.496,84)
(-) Outras Receitas		R\$ 5.000,00	R\$ (40.000,00)
(-) VENDAS DO ATIVO PERMANENTE-IMOBILIZADO		R\$ 5.000,00	R\$ (40.000,00)
(-) = Prejuízo antes das receitas e despesas financeiras		R\$ 5.053.920,31	R\$ (2.102.725,30)
(-) Despesas Financeiras		R\$ (15.702,37)	R\$ (14.958,66)
(-) JUROS		R\$ (1.188,98)	R\$ (1.490,85)
(-) CARTÃO DE CRÉDITO		R\$ (12.570,64)	R\$ (11.509,38)
(-) TARIFAS BANCARIAS		R\$ (1.942,75)	R\$ (1.958,43)
(-) = Prejuízo antes dos tributos sobre o lucro		R\$ 5.038.217,94	R\$ (2.117.683,96)
(-) Contribuição Social		R\$ (51.956,55)	R\$ (81.576,78)
(-) CONTRIBUIÇiO SOCIAL		R\$ (51.956,55)	R\$ (81.576,78)
(-) Imposto de Renda		R\$ (90.215,83)	R\$ (190.742,61)
(-) IMPOSTO DE RENDA		R\$ (90.215,83)	R\$ (190.742,61)
(-) = Prejuízo líquido das operações continuadas		R\$ 4.896.045,56	R\$ (2.390.003,35)
(-) = Prejuízo Líquido do Período		R\$ 4.896.045,56	R\$ (2.390.003,35)
(-) = Prejuízo		R\$ 4.896.045,56	R\$ (2.390.003,35)

DEMONSTRAÇÃO DE RESULTADO DO EXERCÍCIO



Entidade:

PORT CON CONSTRUTORA LTDA

Período da Escrituração:

01/01/2024 a 31/12/2024

CNPJ:

55.980.858/0001-51

Número de Ordem do Livro:

44

Período Selecionado:

01 de outubro de 2024 a 31 de dezembro de 2024

Descrição	Nota	Saldo anterior	Saldo atual
Receitas Brutas		R\$ 4.541.194,07	R\$ 13.277.016,02
OBRAS E SERVIÇOS CONTRATADOS		R\$ 8.881.435,17	R\$ 12.727.991,76
PREVISÃO DE MEDIÇÕES		R\$ (4.341.393,10)	R\$ 549.024,26
LOCAÇÃO DE EQUIPAMENTOS		R\$ 1.152,00	R\$ 0,00
(-) Deduções		R\$ (922.226,59)	R\$ (941.246,74)
(-) PIS		R\$ (49.097,13)	R\$ (95.965,89)
(-) COFINS		R\$ (226.602,17)	R\$ (442.919,53)
(-) ISS		R\$ (646.527,29)	R\$ (402.361,32)
=RECEITA LIQUIDA		R\$ 3.618.967,48	R\$ 12.335.769,28
(-) Custos		R\$ (4.274.774,10)	R\$ (5.204.139,33)
(-) DESPESAS C/ VEICULOS		R\$ (972.633,42)	R\$ (817.121,95)
(-) ENERGIA ELETRICA		R\$ (46.998,79)	R\$ (51.339,36)
(-) DESPESAS DIVERSAS		R\$ (9.450,56)	R\$ (12.547,20)
(-) FRETES E CARRETOS		R\$ (82.839,16)	R\$ (71.964,72)
(-) ALUGUEIS		R\$ (32.508,86)	R\$ (34.228,02)
(-) SERVIÇOS TERCEIROS-PJ		R\$ (696.152,84)	R\$ (962.674,90)
(-) CUSTOS DOS SERVIÇOS VENDIDOS		R\$ (2.434.190,47)	R\$ (3.254.263,18)
= Lucro Bruto		R\$ (655.806,62)	R\$ 7.131.629,95
(-) Despesas Administrativas		R\$ (1.406.918,68)	R\$ (1.696.753,90)
(-) SALÁRIOS		R\$ (601.790,90)	R\$ (573.267,87)
(-) HORAS EXTRAS		R\$ (157.548,10)	R\$ (201.402,45)
(-) ADICIONAL NOTURNO		R\$ (3.052,50)	R\$ (3.997,80)
(-) INDENIZAÇÕES		R\$ 2.789,94	R\$ (710,63)
(-) AVISO PRÉVIO		R\$ (2.967,27)	R\$ (9.801,52)
(-) FÉRIAS		R\$ (33.594,77)	R\$ (53.190,34)
(-) 13o. SALÁRIO		R\$ (7.836,62)	R\$ (219.248,22)
(-) PREVIDÊNCIA SOCIAL		R\$ (218.379,73)	R\$ (297.523,68)
(-) FGTS		R\$ (59.016,56)	R\$ (80.705,68)
(-) MATERIAL DE ESCRITORIO		R\$ (18.172,81)	R\$ (11.018,71)
(-) REFEIÇsES		R\$ (62.053,60)	R\$ (69.585,50)
DESPESAS DE VIAGEM		R\$ (1.261,73)	R\$ 0,00
(-) SINDICATO - SINICESP		R\$ (5.040,00)	R\$ (5.009,97)
(-) ADICIONAL PERICULOLSIDADE		R\$ (2.282,70)	R\$ (3.043,60)
(-) CESTA BASICA		R\$ (62.317,89)	R\$ (75.912,00)
(-) DEPRECIAÇÕES		R\$ (84.569,47)	R\$ (97.706,37)
(-) INTERNET		R\$ (1.839,92)	R\$ (2.250,30)
(-) AGUA E ESGOTO		R\$ (2.842,25)	R\$ (2.588,99)
(-) TELEFONE		R\$ (6.232,84)	R\$ (6.252,67)
(-) DESPESAS LEGAIS		R\$ (15.164,91)	R\$ (20.439,64)
(-) IPTU		R\$ (1.433,13)	R\$ (1.433,13)
SEGURO GARANTIA OBRAS		R\$ (1.988,35)	R\$ 0,00
(-) PRO-LABORE		R\$ (12.708,15)	R\$ (12.708,15)
(-) SEGURO VEÍCULOS		R\$ (22.145,10)	R\$ (17.070,08)
SERVIÇOS TERCEIROS PJ		R\$ (22.972,48)	R\$ 71.217,30
(-) SEGURO DE VIDA		R\$ (2.496,84)	R\$ (3.103,90)
Outras Receitas		R\$ (40.000,00)	R\$ 15.000,00
VENDAS DO ATIVO PERMANENTE-IMOBILIZADO		R\$ (40.000,00)	R\$ 15.000,00
= Lucro antes das receitas e despesas financeiras		R\$ (2.102.725,30)	R\$ 5.449.876,05
Receitas Financeiras		R\$ 0,00	R\$ 814.636,03
RECEITAS COM APLICAÇÕES FINANCEIRAS		R\$ 0,00	R\$ 814.636,03
(-) Despesas Financeiras		R\$ (14.958,66)	R\$ (25.834,09)
(-) JUROS		R\$ (1.490,85)	R\$ (1.754,26)
DESCONTOS CONCEDIDOS		R\$ 0,00	R\$ 225,39
(-) CARTÃO DE CRÉDITO		R\$ (11.509,38)	R\$ (16.116,61)
(-) TARIFAS BANCARIAS		R\$ (1.958,43)	R\$ (3.059,81)
(-) JUROS SOBRE FINANCIAMENTO DO TERRENO		R\$ 0,00	R\$ (5.128,80)
= Lucro antes dos tributos sobre o lucro		R\$ (2.117.683,96)	R\$ 6.238.677,99
(-) Contribuição Social		R\$ (81.576,78)	R\$ (159.450,92)
(-) CONTRIBUIÇiO SOCIAL		R\$ (81.576,78)	R\$ (159.450,92)
(-) Imposto de Renda		R\$ (190.742,61)	R\$ (289.279,49)
(-) IMPOSTO DE RENDA		R\$ (190.742,61)	R\$ (289.279,49)
= Lucro líquido das operações continuadas		R\$ (2.390.003,35)	R\$ 5.789.947,58
= Lucro Liquido do Período		R\$ (2.390.003,35)	R\$ 5.789.947,58
= Lucro		R\$ (2.390.003,35)	R\$ 5.789.947,58

CERTIDÃO DE INTEIRO TEOR

DOCUMENTO EMITIDO PELA INTERNET

DADOS DA EMPRESA			
NOME EMPRESARIAL PORT CON CONSTRUTORA LTDA.		TIPO JURÍDICO SOCIEDADE LIMITADA	
NIRE 35203689576	CNPJ 55.980.858/0001-51	NÚMERO DO ARQUIVAMENTO 1.101.860/24-8	DATA DO ARQUIVAMENTO 25/04/2024

DADOS DA CERTIDÃO		
DATA DE EXPEDIÇÃO 30/04/2024	HORA DE EXPEDIÇÃO 21:42:32	CÓDIGO DE CONTROLE 237290761
A AUTENTICIDADE DO PRESENTE DOCUMENTO, BEM COMO O ARQUIVO NA FORMA ELETRÔNICA PODEM SER VERIFICADOS NO ENDEREÇO WWW.JUCESPPONLINE.SP.GOV.BR		

ESTA CÓPIA FOI AUTENTICADA DIGITALMENTE E ASSINADA EM 30/04/2024 PELA SECRETÁRIA GERAL DA JUCESP – MARIA CRISTINA FREI, CONFORME ART. 1º DA MP2200-2 DE 24/08/2001, QUE INSTITUI A INFRAESTRUTURA DE CHAVES PÚBLICAS BRASILEIRAS – ICP BRASIL, EM VIGOR CONSOANTE E.C Nº32 DE 11/09/2001 M- ART.2º.

ART 1º. FICA INSTITUÍDA A INFRAESTRUTURA DE CHAVES PÚBLICAS BRASILEIRA – ICP BRASIL, PARA GARANTIR AUTENTICIDADE, INTEGRIDADE E VALIDADE JURÍDICA DE DOCUMENTOS EM FORMA ELETRÔNICA, DAS APLICAÇÕES DE SUPORTE E DAS APLICAÇÕES HABILITADAS QUE UTILIZEM CERTIFICADOS DIGITAIS, BEM COMO A REALIZAÇÃO DE TRANSAÇÕES ELETRÔNICAS SEGURAS.

ÚLTIMO DOCUMENTO ARQUIVADO PARA EMPRESA SUPRACITADA.

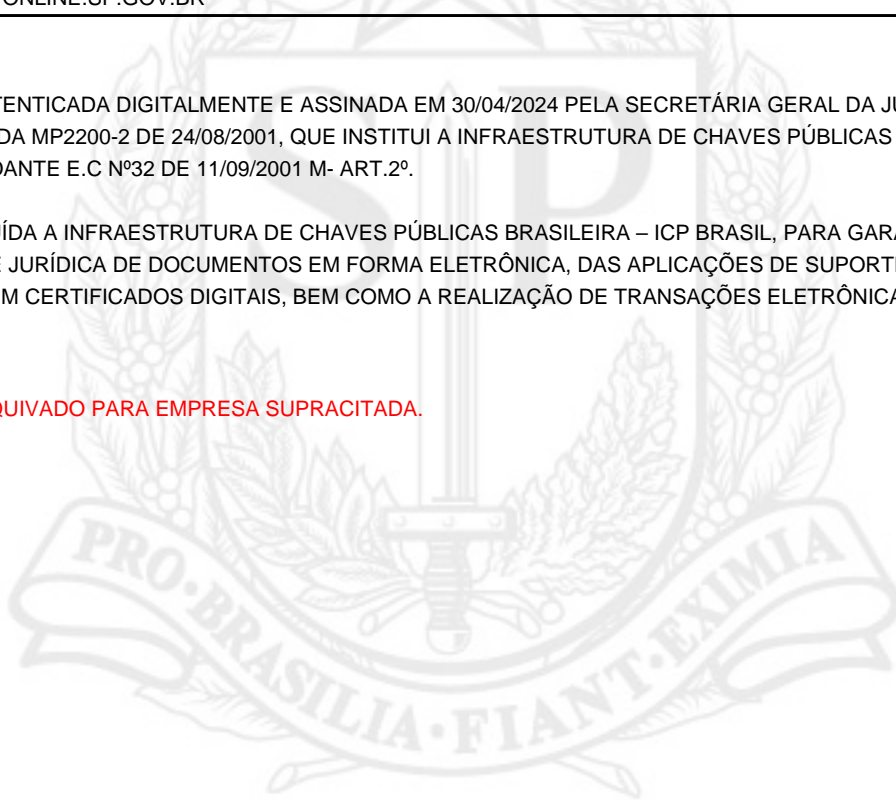

Requerimento Capa

SEQ. DOC
01
01

<p align="center">Protocolo Redesim</p> <p align="right">SPP2430418910</p> 
--

DADOS CADASTRAIS

ATO(S) Alteração de Atividades/Objeto		
NOME EMPRESARIAL PORT CON CONSTRUTORA LTDA.		PORTE Demais
LOGRADOURO AVENIDA AVENIDA FAZENDA IBICABA		NÚMERO 520
COMPLEMENTO	BAIRRO/DISTRITO DISTR.INDL.PREF.JOS	CEP 13494000
MUNICÍPIO CORDEIRÓPOLIS		UF SP
E-MAIL portcon@terra.com.br		TELEFONE
NÚMERO EXIGÊNCIA (S) 1ª Exigência	CNPJ - SEDE 55980858000151	NIRE - SEDE 35203689576
IDENTIFICAÇÃO DO SIGNATÁRIO/ASSINANTE DO REQUERIMENTO CAPA NOME: LUIZ AUGUSTO CLEMENTE DOS SANTOS - Sócio-Administrador DATA ASSINATURA: ASSINATURA:		VALORES RECOLHIDOS DARE R\$ 251,76 DARF Isento

DECLARO, SOB AS PENAS DA LEI, QUE AS INFORMAÇÕES CONSTANTES DO REQUERIMENTO/PROCESSO SÃO EXPRESSÃO DA VERDADE.

PARA USO EXCLUSIVO DA JUNTA COMERCIAL DO ESTADO DE SÃO PAULO (INCLUSIVE VERSO)

CARIMBO PROTOCOLO	OBSERVAÇÕES:
-------------------	--------------

DOCUMENTOS NÃO RETIRADOS EM ATÉ 90 DIAS DA DISPONIBILIDADE SERÃO DESCARTADOS - ART. 57, §5º, DECRETO 1.800/96



ALTERAÇÃO CONTRATUAL

PORT CON CONSTRUTORA LTDA

CNPJ 55.980.858/0001-51

Pelo presente instrumento particular, os adiantes nomeados, qualificados e ao final assinados:

LUIZ AUGUSTO CLEMENTE DOS SANTOS, brasileiro, natural de São Paulo, Estado de São Paulo, maior, casado sob regime de comunhão universal de bens, engenheiro civil, portador da Cédula de Identidade RG nº. 3.205.119, expedida pela SSP/SP, e inscrito no CPF (MF) nº 208.349.188-20, residente e domiciliado na cidade de Limeira, Estado de São Paulo, à Rua José Sebastião Soares, 157, Parque São Bento, CEP 13.484-268;

PRL80 PARTICIPAÇÕES LTDA, com sede e foro na cidade de Limeira, Estado de São Paulo, na Rua José Sebastião Soares, 157, Parque São Bento, CEP 13.484-268, inscrita no CNPJ/MF sob o nº 53.160.780/0001-01, com o contrato social de constituição devidamente arquivado na Junta Comercial do Estado de São Paulo - JUCESP sob o NIRE nº 35262749636 em sessão do dia 11/12/2023, neste ato por seu representante e administrador **LUIZ AUGUSTO CLEMENTE DOS SANTOS**, brasileiro, natural de São Paulo, Estado de São Paulo, maior, casado sob regime de comunhão universal de bens, engenheiro civil, portador da Cédula de Identidade RG nº. 3.205.119, expedida pela SSP/SP, e inscrito no CPF (MF) nº 208.349.188-20, residente e domiciliado na cidade de Limeira, Estado de São Paulo, à Rua José Sebastião Soares, 157, Parque São Bento, CEP 13.484-268;

ÚNICOS SÓCIOS da empresa **PORT CON CONSTRUTORA LTDA.**, com sede à Avenida Fazenda Ibicaba, nº 520, Distrito Industrial Prefeito José Geraldo Boteon, na cidade de Cordeirópolis, Estado de São Paulo, CEP. 13.494-000. CNPJ. 55.980.858/0001-51, com atos constitutivos arquivados na Junta Comercial do Estado de São Paulo sob o NIRE 35203689576 em sessão de 01/07/1986, e posteriores alterações sendo a última arquivada sob nº 008.784/24 em sessão de 12/01/2024, **ALTERAR** o mencionado Contrato Social mediante as seguintes cláusulas e condições:

I

Altera a Atividade Principal que passa que passa a ser 71.12-0-00 – Serviços de Engenharia, ficando assim as atividades da empresa:

Atividade Principal – 71.12-0-00 – Serviços de engenharia

Atividades Secundárias:

ALTERAÇÃO CONTRATUAL DE SOCIEDADE EMPRESÁRIA
SOB A FORMA DE LIMITADA

1/10

42.11-1-01 – Construção de Rodovias e Ferrovias
23.30-3-01 – Fabricação de Estruturas pré –moldadas de concreto armado, em série e sob encomenda
41.20-4-00 – Construção de edifícios
42.13-8-00 – Obras de urbanização – ruas, praças e calçadas
43.13-4-00 – Obras de terraplenagem
77.32-2-01 – Aluguel de máquinas e equipamentos para construção sem operador, exceto andaimes

II

Ante a transferência de quotas sociais acima mencionada o Artigo 4º e Artigo 5º da Cláusula Segunda – Do Capital Social desta sociedade passará a partir desta data, vigorar com a seguinte redação;

ARTIGO 4º- O Capital Social, totalmente subscrito e integralizado em moeda corrente do país, é de **R\$ 2.001.000,00** (dois milhões e mil reais), dividido em **2.001.000** (dois milhões e mil) quotas, de valor nominal de **R\$ 1,00** (Um Real) cada uma, assim distribuído:

1) Ao sócio **LUIZ AUGUSTO CLEMENTE DOS SANTOS**, caberão **1.600.800,00** (um milhão, seiscentos mil e oitocentas) quotas que totalizam **R\$ 1.600.800,00** (um milhão, seiscentos mil e oitocentos reais);

2) À sócia **PRL80 PARTICIPAÇÕES LTDA**, caberão **400.200** (quatrocentas mil e duzentas) quotas que totalizam **R\$ 400.200,00** (quatrocentos mil e duzentos reais);

ARTIGO 5º As quotas são indivisíveis em relação à sociedade, e cada uma delas dará direito a um voto nas deliberações dos sócios, nos termos do artigo 1.056 do Código Civil.

V

Após a alteração acima, resolvem os sócios reestruturar e consolidar todo contrato social, que doravante passará a vigorar com a seguinte redação:

CONTRATO SOCIAL DE SOCIEDADE LIMITADA UNIPessoal

PORT CON CONSTRUTORA LTDA

ALTERAÇÃO CONTRATUAL DE SOCIEDADE EMPRESÁRIA
SOB A FORMA DE LIMITADA

2/10

CNPJ 55.980.858/0001-51

CLÁUSULA PRIMEIRA
DO NOME EMPRESARIAL, DA SEDE E DO OBJETO SOCIAL

ARTIGO 1º Fica constituída uma sociedade limitada, que girará sob a denominação social de **PORT CON CONSTRUTORA LTDA.**, e reger-se-á pelas disposições aplicáveis às sociedades limitadas do Código Civil Brasileiro (arts. 1052 a 1087), pelo presente contrato e, nas omissões, pela legislação específica das sociedades anônimas.

ARTIGO 2º A sociedade limitada unipessoal tem sede na cidade de Cordeirópolis, Estado de São Paulo, na **Avenida Fazenda Ibicaba, 520, Distrito Industrial Prefeito José Geraldo Boteon, CEP: 13.494-000.**

Parágrafo Primeiro: A empresa possui uma filial Localizada na cidade de Itapeva/SP, na Rodovia SP249, S/N, KM 82+249m, Bairro Jardim Bela Vista, CEP: 18.400-000 inscrita no CNPJ sob nº 55.980.858/0002-32, arquivada na Junta Comercial do Estado de São Paulo sobre o NIRE nº 35903504021, sem capital social e atividades destacadas.

ARTIGO 3º A sociedade tem por objetivo social as atividades de:

- a)** 4211-1/01 – 7112-0/00 – Serviços técnicos de engenharia em projetos, inspeção, fiscalização e gerenciamento de obras
- b)** 4211-1/01 – Fornecimento de massa asfáltica para terceiros e prefeituras para tapa buracos
- c)** 4213-8/00 – Obras de Urbanização – ruas, praças e calçadas
- d)** 4313-4/00 – Obras de terraplenagem
- e)** 4120-4/00 – Construção de Edifícios
- f)** 2330-3/01 – Fabricação de estruturas pré-moldadas de concreto
- g)** 4211-1/01 – Construção, pavimentação, conservação, recuperação e manutenção de rodovias, ferrovias, pistas, aeroportos, de praças de pedágio e barreiras acústicas
- h)** 7732-2/01 – Aluguel de equipamentos, máquinas, sem operador exceto andaimes

CLÁUSULA SEGUNDA
DO CAPITAL SOCIAL

ARTIGO 4º- O Capital Social, totalmente subscrito e integralizado em moeda corrente do país, é de **R\$ 2.001.000,00** (dois milhões e mil reais), dividido em **2.001.000** (dois milhões e mil) quotas, de valor nominal de **R\$ 1,00** (Um Real)

ALTERAÇÃO CONTRATUAL DE SOCIEDADE EMPRESÁRIA
SOB A FORMA DE LIMITADA

3/10

cada uma, assim distribuído:

1) Ao sócio **LUIZ AUGUSTO CLEMENTE DOS SANTOS**, caberão **1.600.800,00** (um milhão, seiscentas mil e oitocentas) quotas que totalizam **R\$ 1.600.800,00** (um milhão, seiscentos mil e oitocentos reais);

2) À sócia **PRL80 PARTICIPAÇÕES LTDA**, caberão **400.200** (quatrocentas mil e duzentas) quotas que totalizam **R\$ 400.200,00** (quatrocentos mil e duzentos reais);

ARTIGO 5º As quotas são indivisíveis em relação à sociedade, e cada uma delas dará direito a um voto nas deliberações dos sócios, nos termos do artigo 1.056 do Código Civil.

ARTIGO 6º Os sócios que inadimplirem com suas obrigações de integralização de suas quotas subscritas, responderão perante a sociedade pelo dano causado e mora. Permanecendo remisso, este poderá ser excluído extrajudicialmente, sendo-lhe devolvidas as importâncias anteriormente desembolsadas, deduzindo-se os juros da mora e as despesas correlatas (artigos 1004 e 1058 do Código Civil).

ARTIGO 7º As quotas do capital social são impenhoráveis por dívidas ou obrigações contraídas pelos sócios, e não poderão ser objeto de penhor ou ser onerada por qualquer forma, sem a prévia aprovação expressa dos sócios representando a totalidade do capital social, sob pena de nulidade.

CLÁUSULA TERCEIRA **DA RESPONSABILIDADE DO SÓCIO**

ARTIGO 8º A responsabilidade de cada sócio é limitada ao valor de suas quotas, mas todos respondem solidariamente pela integralização do capital social, nos termos do artigo 1052, do Código Civil.

CLÁUSULA QUARTA **DA ADMINISTRAÇÃO DA SOCIEDADE**

ARTIGO 9º A administração desta sociedade caberá ao Sócio **LUIZ AUGUSTO CLEMENTE DOS SANTOS** e também aos Administradores Nomeados: **RODRIGO SANTIAGO CLARO**, brasileiro, casado, assistente administrativo, portador da Cédula de Identidade R.G. nº 29.395.868-3, expedida pela Secretaria de Segurança Pública de São Paulo, inscrito no C.P.F/MF nº 192.043.398-88, residente e domiciliado no município de Rio Claro, Estado de São Paulo na Rua 12, 1.027, Jardim das Palmeiras, CEP: 13.502-170 e **LUCIENE MARIN GOMES RIBEIRO**, brasileira, casada, autônoma, portadora da Cédula de Identidade **RG nº 32.280.568-5**, expedida pela Secretaria de Segurança Pública de São Paulo, inscrita no **CPF/MF sob nº 308.212.718-57**, residente e domiciliada no município de Cordeirópolis, Estado de São Paulo, na

ALTERAÇÃO CONTRATUAL DE SOCIEDADE EMPRESÁRIA **SOB A FORMA DE LIMITADA**

4/10

Rua João Barroca Filho, 131, Vila Nossa Senhora Aparecida, CEP: 13.491-012, que, na qualidade de Administradores, terão poderes necessários para gerir e administrar a sociedade, da seguinte forma:

Isoladamente na representação da sociedade em Juízo e fora dele, ativa ou passivamente, perante terceiros, quaisquer repartições públicas, sejam federais, estaduais ou municipais, bem como autarquias, sociedades de economia mista e entidades paraestatais, podendo inclusive assinar documentos de licitações públicas, assumindo compromissos, firmando acordos, impugnando e oferecendo recursos à impugnação sofrida, podendo assinar todos os documentos que importem em responsabilidade ou obrigação da sociedade.

Em conjunto sempre com a assinatura do Sócio e administrador LUIZ AUGUSTO CLEMENTE DOS SANTOS com um administrador nomeado nas escrituras quando da venda, hipoteca ou qualquer outro modo, em que se der por alienar ou gravar os bens imóveis do Ativo Permanente da sociedade, assinar, escrituras, títulos de dívidas, títulos de crédito, cambiais, cheques, ordens de pagamento e outros, contrair empréstimos, financiamentos e avais.

Parágrafo único: Em caso de impossibilidade do Sócio administrador **LUIZ AUGUSTO CLEMENTE DOS SANTOS**, por motivos de saúde, que gere incapacidade por período superior à 30 (trinta) dias, bem como, em caso de viagem ao exterior, por período superior à 60 (sessenta) dias, a administração da sociedade será exercida através da assinatura conjunta de um dos administradores nomeados juntamente com a assinatura de um procurador, que será nomeado pelo sócio remanescente da sociedade, podendo estes, para tanto, praticar todos os atos necessários para gerirem e administrarem a sociedade, com todos os poderes inerentes aos Administradores, enquanto perdurar a referida incapacidade ou ausência dos Administradores.

ARTIGO 9º: A responsabilidade técnica da sociedade será também exercida pelo Sócio e administrador **LUIZ AUGUSTO CLEMENTE DOS SANTOS**, engenheiro civil devidamente registrado no Conselho Regional de Engenharia, Arquitetura e Agronomia – CREA sob n.º0600285565.

ARTIGO 10º O uso da denominação social é privativo dos Administradores, conforme dispõe o artigo 1.064, do Código Civil Brasileiro.

ARTIGO 11º É expressamente vedado ao Administrador, sendo nulos e inoperantes com relação à sociedade, os atos que a envolverem em obrigações relativas a fianças, avais, endossos ou quaisquer outras garantias em favor de terceiros, permitindo-se apenas a instituição de garantia hipotecária agrícola perante instituição financeira.

Parágrafo Único Ao Administrador que usar indevidamente a firma ou a

ALTERAÇÃO CONTRATUAL DE SOCIEDADE EMPRESÁRIA
SOB A FORMA DE LIMITADA

5/10

denominação social, empregando-a em obrigações estranhas à sociedade em seu próprio benefício ou em favor de terceiros, pagará à sociedade, a título de multa, metade das obrigações por ele(s) contraída(s), mais o valor das obrigações.

ARTIGO 12º: Os Administradores **terão** direito a uma retirada mensal a título de “pró-labore”, à ser definida mediante acordo entre os sócios desta sociedade.

ARTIGO 13º: Os administradores poderão isoladamente nomear procuradores, através de Instrumento de Mandato, que conterà prazo determinado de validade, no caso de procuração “ad negotia”, ou finalidade específica, no caso de procuração “ad judicia”.

ARTIGO 14º: Os administradores declaram, sob as penas da Lei, nos termos do artigo 1011, parágrafo 1º, que não estão impedidos de exercerem a administração da sociedade, por lei especial, ou em virtude de condenação criminal, ou por se encontrar sob os efeitos dela, a pena que vede, ainda que temporariamente, o acesso a cargos públicos; ou por crime falimentar, de prevaricação, peita ou suborno, concussão, peculato, ou contra a economia popular, contra o sistema financeiro nacional, contra normas de defesa da concorrência, contra as relações de consumo, fé pública, ou de propriedade.

CLÁUSULA QUINTA **DO PRAZO DE DURAÇÃO E DO EXERCÍCIO SOCIAL**

ARTIGO 15º A sociedade terá duração por prazo indeterminado.

ARTIGO 16º No final de cada exercício, que coincidirá sempre com o ano civil, os administradores prestarão contas justificadas de sua administração, procedendo à elaboração do inventário, do balanço patrimonial e do balanço de resultado econômico, sendo que os lucros apurados poderão ser distribuídos de forma desproporcional as quotas de capital de cada um dos sócios, acaso seja interesse dos mesmos, facultando-se ainda, a constituição de fundo de reservas para destinação futura.

Parágrafo Único Ocorrendo prejuízo, será este transferido a uma conta especial, para os efeitos da compensação futura, salvo deliberação em contrário da maioria dos sócios.

CLÁUSULA SEXTA **DA ABERTURA E ENCERRAMENTO DE FILIAIS**

ARTIGO 17º A sociedade poderá, a qualquer tempo, abrir ou fechar filial ou outra dependência, mediante alteração contratual assinada por, no mínimo, sócios que representem três quartos do capital social.

ALTERAÇÃO CONTRATUAL DE SOCIEDADE EMPRESÁRIA **SOB A FORMA DE LIMITADA**

6/10

CLÁUSULA SÉTIMA
DA CESSÃO DE QUOTAS E DA EXCLUSÃO DE SÓCIO

ARTIGO 18º O sócio que desejar ceder ou transferir suas quotas, no todo ou em parte, deverá notificar ao(s) sócio(s) remanescente(s) de seu interesse, informando preço e condições, para que eles exerçam, no prazo de sessenta dias, seu direito de preferência.

ARTIGO 19º Não havendo interesse do(s) sócio(s) remanescente(s) na aquisição das quotas ofertadas, o sócio retirante poderá indicar terceiro para aquisição das quotas. Havendo aprovação da indicação pelo(s) sócio(s) remanescente(s), procederá à competente Alteração Contratual que deverá ser assinada por todos os sócios.

ARTIGO 20º Não havendo aprovação do nome indicado para integrar a sociedade, proceder-se-á à apuração de haveres mediante levantamento de balanço patrimonial e de resultado econômico na data do evento, sendo pago tais haveres no prazo de **36** (trinta e seis) meses, com parcelas mensais e sucessivas, sem incidência de juros ou quaisquer acréscimos.

ARTIGO 21º O sócio que descumprir com seu dever de lealdade com a sociedade, causando dano irreparável à sociedade, poderá ser excluído **extrajudicialmente**, mediante decisão de sócios que representem a maioria do capital social, sendo que o resultado da apuração de haveres será pago no prazo de **36** (trinta e seis) meses, com parcelas mensais e sucessivas, sem incidência de juros ou quaisquer acréscimos.

ARTIGO 22º Se o ato praticado pelo sócio excluído nos termos do artigo anterior for de natureza dolosa, os eventuais prejuízos causados à sociedade serão reembolsados mediante abatimento das importâncias apuradas de seus haveres.

ARTIGO 23º São requisitos essenciais para a exclusão de sócio com base no artigo 21 que haja aprovação em reunião de sócio(s) especialmente convocada para esse fim, e que ao sócio excluído tenha sido dado tempo hábil para permitir o seu comparecimento na reunião, com garantia do direito de defesa, sendo tudo devidamente consignado em Ata.

ARTIGO 24º Qualquer sócio poderá ser excluído **judicialmente**, mediante iniciativa da maioria dos demais sócios, por falta grave no cumprimento de suas obrigações, ou, ainda, por incapacidade superveniente, nos termos do artigo 1030, caput, do Código Civil Brasileiro.

Parágrafo Único - Além de todos os casos previstos em lei, será considerada falta grave, para os fins deste artigo:

- a) abuso, prevaricação ou incontinência de conduta;
- b) concorrência desleal ou prática de atos contrários aos interesses da sociedade;
- c) ausência prolongada, sem motivo justificado, e;

ALTERAÇÃO CONTRATUAL DE SOCIEDADE EMPRESÁRIA
SOB A FORMA DE LIMITADA

7/10

d) renúncia de má-fé.

ARTIGO 25° Será de pleno direito excluído da sociedade o sócio declarado falido, ou aquele cuja quota tenha sido liquidada.

CLÁUSULA OITAVA
DO FALECIMENTO, FALÊNCIA OU INCAPACIDADE DE SÓCIO.

ARTIGO 26° A sociedade não se dissolverá na hipótese de falecimento, interdição ou retirada de sócios, apurando-se na data do evento os haveres do sócio falecido, interdito ou sócio retirante para pagamento do que for de seu direito.

§ 1° Apurados por balanço patrimonial e de resultado econômico os haveres do sócio falecido, interdito ou extinto serão pagos em **36** (trinta e seis) parcelas iguais e mensais, vencendo-se a primeira, noventa dias depois de apresentada à sociedade autorização judicial que permita formalizar-se inteiramente a operação, inclusive perante o Registro do Comércio.

§ 2° Ficam, entretanto facultadas, mediante consenso unânime entre os sócios e herdeiros ou sucessores, outras condições de pagamento, desde que não afetem a situação econômico-financeira da sociedade.

§ 3° Mediante acordo com o(s) sócio(s) remanescente(s), o(s) herdeiro(s) do sócio falecido ou sucessores poderão ingressar na sociedade, caso não haja impeditivo legal quanto a sua capacidade jurídica.

CLÁUSULA NONA
DAS ALTERAÇÕES CONTRATUAIS

ARTIGO 27° A qualquer tempo, poderá este instrumento ser alterado no todo ou em parte, mediante decisão de sócios que representem três quartos do capital social, ficando, contudo, ressalvado ao sócio dissidente o direito de retirar-se da sociedade, aplicando-se as mesmas condições relativas à cessão de quotas.

CLÁUSULA DÉCIMA
DA REUNIÃO DE SÓCIOS

ARTIGO 28° As decisões no interesse da sociedade serão tomadas pelos sócios em reunião, cuja ata será lançada em Livro da sociedade, a qual será levada para registro perante o órgão competente.

§ 1° Os sócios serão convocados para a reunião mediante carta com aviso de recebimento, dispensando-se a convocação através da imprensa escrita. A não convocação através da administração permitirá que os demais sócios tomem esta iniciativa, nos exatos termos do que estabelece o artigo 1.073 do Código Civil Brasileiro.

§ 2° Na reunião em que estiverem presentes todos os sócios, fica dispensada a convocação prévia.

ALTERAÇÃO CONTRATUAL DE SOCIEDADE EMPRESÁRIA
SOB A FORMA DE LIMITADA

8/10

§ 3º As deliberações tomadas de conformidade com a lei e o presente contrato nas reuniões dos sócios, vinculam todos os sócios, ainda que ausentes ou dissidentes.

§ 4º Para as reuniões dos sócios, em primeira convocação, será necessária a presença de sócios que possuam três quartos do capital social, e em segunda convocação com qualquer número. O sócio poderá ser representado nas reuniões por outro sócio ou por advogado especialmente nomeado, e mediante outorga de procuração com poderes específicos.

§ 5º As decisões serão aprovadas pela maioria simples de votos dos presentes, sendo que cada quota dará o direito a um voto. Nas deliberações que a lei exigir um quorum diferente, este prevalecerá.

CLÁUSULA DÉCIMA PRIMEIRA **DO FORO E DAS DISPOSIÇÕES GERAIS**

ARTIGO 29º Nas deliberações sobre os negócios sociais e destino da sociedade prevalecerá o voto da maioria, sendo que cada quota de capital confere o direito a um voto. Nas deliberações que a lei exigir um quorum diferente, este prevalecerá.

ARTIGO 30º Em todos os casos de resolução da sociedade em relação a um sócio seja por retirada espontânea, exclusão judicial ou extrajudicial, falecimento, insolvência ou decretação de incapacidade superveniente, em havendo liquidação da quota pertencente ao ex-sócio, fica estabelecido que o valor a ser reembolsado ao sócio retirante, excluído, falecido, interdito ou falido ou seus representantes legais, será calculado em balanço especial com base na data do evento, sendo pago ao(s) mesmo(s) ou representante(s) legal(is) ou ainda credores, em **36** (trinta e seis) parcelas fixas e mensais, sem incidência de juros ou correção monetária, a fim de que a sociedade não seja onerada ao ponto de sua extinção.

Parágrafo Único – Uma vez comprovado haver condições financeiras e econômicas favoráveis, o prazo acima deverá ser menor, desde que a sociedade não seja onerada ao ponto de sua extinção ou mediante acordo entre as partes.

ARTIGO 31º Os sócios declaram expressamente, na forma da lei, não estarem incurso em nenhum crime previsto em lei, que os impeçam de exercerem atividades de empresário.

ARTIGO 32º Fica eleito o foro da cidade e comarca de **Cordeirópolis, Estado de São Paulo**, com exclusão de quaisquer outros, por mais privilegiados que sejam, para dirimir as dúvidas e questões que se fundarem no presente contrato.

E, por estar assim justo e contratado, assina o presente instrumento em três vias de igual teor e para o mesmo fim, na presença de duas testemunhas que a tudo assistiram, assinando em seguida, assinando em

ALTERAÇÃO CONTRATUAL DE SOCIEDADE EMPRESÁRIA
SOB A FORMA DE LIMITADA

9/10

seguida, conjuntamente com os sócios.

Cordeirópolis/SP, 18 de abril de 2024.

S Ó C I O S

LUIZ AUGUSTO CLEMENTE DOS SANTOS

PRL80 PARTICIPAÇÕES LTDA
Rep.p. Luiz Augusto Clemente dos Santos

A D M I N I S T R A D O R E S

LUIZ AUGUSTO CLEMENTE DOS SANTOS

RODRIGO SANTIAGO CLARO

LUCIENE MARIN GOMES RIBEIRO

ALTERAÇÃO CONTRATUAL DE SOCIEDADE EMPRESÁRIA
SOB A FORMA DE LIMITADA

10/10

DECLARAÇÃO

Eu, RODRIGO SANTIAGO CLARO, portador do Documento de Identificação nº 00667207032, inscrito no Cadastro de Pessoas Físicas – CPF sob nº 19204339888, na qualidade de titular, sócio ou responsável legal da empresa PORT CON CONSTRUTORA LTDA., **DECLARO** estar ciente que o **ESTABELECIMENTO** situado no(a) AVENIDA AVENIDA FAZENDA IBICABA, 520 - Bairro: DISTR.INDL.PREF.JOS, Cordeirópolis - SP CEP 13494000, **NÃO PODERÁ EXERCER** suas atividades sem que obtenha o parecer municipal sobre a viabilidade de sua instalação e funcionamento no local indicado, conforme diretrizes estabelecidas na legislação de uso e ocupação do solo, posturas municipais e restrições das áreas de proteção ambiental, nos termos do art. 24, §2 do Decreto Estadual nº 55.660/2010 e sem que tenha um **CERTIFICADO DE LICENCIAMENTO INTEGRADO VÁLIDO**, obtido pelo sistema Via Rápida Empresa - Módulo de Licenciamento Estadual.

Declaro ainda estar ciente que qualquer alteração no endereço do estabelecimento, em sua atividade ou grupo de atividades, ou em qualquer outra das condições determinantes à expedição do Certificado de Licenciamento Integrado, implica na perda de sua validade, assumindo, desde o momento da alteração, a obrigação de renová-lo.

Por fim, declaro estar ciente que a emissão do Certificado de Licenciamento Integrado poderá ser solicitada por representante legal devidamente habilitado, presencialmente e no ato da retirada das certidões relativas ao registro empresarial na Prefeitura, ou pelo titular, sócio, ou contabilista vinculado no Cadastro Nacional da Pessoa Jurídica (CNPJ) diretamente no site da Jucesp, através do módulo de licenciamento, mediante uso da respectiva certificação digital.

RODRIGO SANTIAGO CLARO (Administrador)
00667207032

PROTOCOLO DE ASSINATURAS

O documento acima foi proposto para assinatura digital na plataforma VRE Digital.

Os nomes indicados para assinatura, bem como seus status em 22/04/2024 são:

Nome Completo	CPF	Data e hora	Certificado
Atos Constitutivos e alterações.pdf			
RODRIGO SANTIAGO CLARO	19204339888	22/04/24 15:09	AC SAFEWEB RFB v5 / PDF-1.7
LUCIENE MARIN GOMES RIBEIRO	30821271857	22/04/24 15:10	AC ONLINE RFB v5 / PDF-1.7
LUIZ AUGUSTO CLEMENTE DOS SANTOS	20834918820	22/04/24 15:10	AC ONLINE RFB v5 / PDF-1.7

Este documento é referência das assinaturas eletrônicas realizada nas documentações do protocolo Nº SPP2430418910

TERMO DE ANÁLISE E DECISÃO.

Defiro a (s) solicitação (ões), sob o (s) protocolo (s) **SPP2430418910** de Alteração de Dados e Alteração de Atividades/Objeto da empresa **PORT CON CONSTRUTORA LTDA.**.

Assina o presente termo de decisão, mediante certificado digital, o Julgador **Ana Claudia Jacintho**.

Junta Comercial do Estado de São Paulo, 25/04/2024.

Ana Claudia Jacintho, CPF: 10761455825

Este documento foi assinado digitalmente por Ana Claudia Jacintho e é parte integrante sob o protocolo Nº SPP2430418910.

TERMO DE AUTENTICAÇÃO E REGISTRO

Autentico que o ato, assinado digitalmente, pertencente a empresa **PORT CON CONSTRUTORA LTDA. de NIRE 35203689576**, protocolizado sob o número **SPP2430418910** em **25/04/2024**, encontra-se registrado na JUCESP sob o número **1101860248**.

Assina o registro a Secretária-Geral **Maria Cristina Frei**.

A autenticidade do presente documento, bem como o arquivo na forma eletrônica, poderão ser verificados no sítio eletrônico: www.jucesp.sp.gov.br, mediante a indicação do número de autenticidade disponível na capa da certidão de inteiro teor.

Junta Comercial do Estado de São Paulo, 25/04/2024.

Maria Cristina Frei, CPF: 14804696881

R. Guaicurus, 1394 | CEP 05033-060 | Lapa, São Paulo – SP

Fone: (11) 3468-3080



REPÚBLICA FEDERATIVA DO BRASIL

CADASTRO NACIONAL DA PESSOA JURÍDICA

<div>NÚMERO DE INSCRIÇÃO 55.980.858/0001-51 MATRIZ</div>	<div>COMPROVANTE DE INSCRIÇÃO E DE SITUAÇÃO CADASTRAL</div>	<div>DATA DE ABERTURA 02/07/1986</div>
<div>NOME EMPRESARIAL PORT CON CONSTRUTORA LTDA</div>		
<div>TÍTULO DO ESTABELECIMENTO (NOME DE FANTASIA) PORT CON</div>		<div>PORTE DEMAIS</div>
<div>CÓDIGO E DESCRIÇÃO DA ATIVIDADE ECONÔMICA PRINCIPAL 71.12-0-00 - Serviços de engenharia</div>		
<div>CÓDIGO E DESCRIÇÃO DAS ATIVIDADES ECONÔMICAS SECUNDÁRIAS 23.30-3-01 - Fabricação de estruturas pré-moldadas de concreto armado, em série e sob encomenda 41.20-4-00 - Construção de edifícios 42.11-1-01 - Construção de rodovias e ferrovias 42.13-8-00 - Obras de urbanização - ruas, praças e calçadas 43.13-4-00 - Obras de terraplenagem 77.32-2-01 - Aluguel de máquinas e equipamentos para construção sem operador, exceto andaimes</div>		
<div>CÓDIGO E DESCRIÇÃO DA NATUREZA JURÍDICA 206-2 - Sociedade Empresária Limitada</div>		
<div>LOGRADOURO AV FAZENDA IBICABA</div>	<div>NÚMERO 520</div>	<div>COMPLEMENTO *****</div>
<div>CEP 13.494-000</div>	<div>BAIRRO/DISTRITO DISTRITO INDL. II PREFEITO JOSE GERALDO BOTEON</div>	<div>MUNICÍPIO CORDEIROPOLIS</div>
<div>UF SP</div>		
<div>ENDEREÇO ELETRÔNICO PORTCONFINANCEIRO@TERRA.COM.BR</div>	<div>TELEFONE (19) 3546-2577</div>	
<div>ENTE FEDERATIVO RESPONSÁVEL (EFR) *****</div>		
<div>SITUAÇÃO CADASTRAL ATIVA</div>	<div>DATA DA SITUAÇÃO CADASTRAL 24/09/2005</div>	
<div>MOTIVO DE SITUAÇÃO CADASTRAL</div>		
<div>SITUAÇÃO ESPECIAL *****</div>	<div>DATA DA SITUAÇÃO ESPECIAL *****</div>	

Aprovado pela Instrução Normativa RFB nº 2.119, de 06 de dezembro de 2022.

Emitido no dia 23/05/2025 às 13:53:44 (data e hora de Brasília).

Página: 1/1



Consulta Cadastral

Cadastro de Contribuintes de ICMS - Cadesp

[Início](#) [Consultas](#) [Atos de Ofício](#) [Configuração](#) [Sincronismo](#) [Isenções Energia](#) [Procurações Eletrônicas](#) [Encerramento](#)

Imprimir

Voltar

IE: 272.004.788.110
CNPJ: 55.980.858/0001-51
Nome Empresarial: PORT CON CONSTRUTORA LTDA

Situação: Ativo
Data da Inscrição no Estado: 01/06/1986
Regime Estadual: RPA
Regime RFB: RPA

Empresa - Geral

Nome Empresarial: PORT CON CONSTRUTORA LTDA
Natureza Jurídica: Sociedade Empresária Limitada
Data início da Atividade: 01/06/1986
CNPJ da Matriz: 55.980.858/0001-51
Porte: Demais
Capital Social: R\$ 2.001.000,00
Regime Estadual: NORMAL - REGIME PERIÓDICO DE APURAÇÃO
Regime Especial de IE Única: Não

Data início do regime: 01/07/1990

Regime Especial de IE Única por Município: Não

Participantes

CPF/CNPJ	Nome	Qualificação	Participação no Cap. Social	Data de Entrada
308.212.718-57	LUCIENE MARIN GOMES RIBEIRO	Administrador	0,00 %	14/02/2023
Endereço do Participante				
Logradouro: RUA JOAO BARROCA FILHO				
Nº: 131				
CEP: 13.491-012				
Município: CORDEIROPOLIS				
Complemento:				
Bairro: VILA NOSSA SENHORA APARECIDA				
UF: SP				
Contato do Participante				
Telefone: (19)3443-6694				
e-mail: SOCIETARIO@SQUIZZATO.COM.BR				
Fax:				
192.043.398-88	RODRIGO SANTIAGO CLARO	Administrador	0,00 %	14/02/2023
Endereço do Participante				
Logradouro: RUA 12 JP				
Nº: 1027				
CEP: 13.502-170				
Município: RIO CLARO				
Complemento:				
Bairro: JARDIM RESIDENCIAL DAS PALMEIRAS				
UF: SP				
Contato do Participante				
Telefone: (19)3443-6694				
e-mail: SOCIETARIO@SQUIZZATO.COM.BR				
Fax:				
208.349.188-20	LUIZ AUGUSTO CLEMENTE DOS SANTOS	Sócio-Administrador	100,00000 %	23/06/2016
Endereço do Participante				
Logradouro: RUA JOSE SEBASTIAO SOARES				
Nº: 157				
CEP: 13.484-268				
Município: LIMEIRA				
Complemento:				
Bairro: PARQUE SAO BENTO				
UF: SP				
Contato do Participante				
Telefone: (19)3443-6694				
e-mail: SOCIETARIO@SQUIZZATO.COM.BR				
Fax:				

Estabelecimento - Geral

Nome Fantasia: PORT CON CONSTRUTORA
CNPJ: 55.980.858/0001-51
IE: 272.004.788.110
NIRE: 35.2.0368957-6

Data da Inscrição no Estado: 01/06/1986
Data Início da IE: 01/06/1986

Situação Cadastral: Ativo
Ocorrência Fiscal: Ativa

Data Início da Situação: 01/06/1986

Tipo de Unidade: -

Formas de Atuação:

Tributário

Substituto Tributário: Não

CPR: 1200

CPR-ST:

Desde: 30/11/1999

Data Início da CPR: 25/04/2024

CNAE Principal: 71.12-0/00 - Serviços de engenharia
CNAE Secundários: 23.30-3/01 - Fabricação de estruturas pré-moldadas de concreto armado, em série e sob encomenda
41.20-4/00 - Construção de edifícios
42.11-1/01 - Construção de rodovias e ferrovias
42.13-8/00 - Obras de urbanização - ruas, praças e calçadas
43.13-4/00 - Obras de terraplenagem
77.32-2/01 - Aluguel de máquinas e equipamentos para construção sem operador, exceto andaimes

Data Início do CNAE Prin.: 25/04/2024

Data Início do CNAE Sec.: 06/06/2022

Data Início do CNAE Sec.: 06/06/2022

Data Início do CNAE Sec.: 25/04/2024

Data Início do CNAE Sec.: 06/06/2022

Data Início do CNAE Sec.: 06/06/2022

Data Início do CNAE Sec.: 06/06/2022

DRT: DRT-05 - CAMPINAS

Posto Fiscal: PF-12 - LIMEIRA

Contabilista

CRC: 1SP101945/O-2

Nome: VALDIR PINHEIRO

CPF/CNPJ: 717.186.138-49

Data Início do Contabilista no Estabelecimento: 12/06/2010

Situação Cadastral: ATIVO

Endereço e Contato Preferenciais do Contabilista

Tipo: Residencial

Logradouro: RUA ANNA APARECIDA ROMANO ALVES

Nº: 290

CEP: 13.493-266

Município: CORDEIROPOLIS

Telefone: (019)3546-2929

e-mail: valdir_pinheiro@terra.com.br

Complemento:

Bairro: JARDIM PROGRESSO

UF: SP

Fax:

Endereço e Contato Não-Preferenciais do Contabilista

Tipo: Comercial

Logradouro: RUA DOUTOR ANTONIO JOSE LEVY

Nº: 160

CEP: 13.491-022

Município: CORDEIROPOLIS

Telefone: (019)3546-3188

e-mail: valdir_pinheiro@terra.com.br

Complemento:

Bairro: VILA DOS PINHEIROS

UF: SP

Fax:

Endereço do Estabelecimento

Logradouro: AVENIDA FAZENDA IBICABA

Nº: 520

CEP: 13.494-000

Município: CORDEIROPOLIS

Referência: AVENIDA FAZENDA IBICABA, 520 - DISTR.INDL.JOSE G.BOTEON

Data de Início do Endereço: 06/06/2022

Complemento:

Bairro: DISTRITO INDL. II PREFEITO JOSE GERALDO BOTEON

UF: SP

Contato do Estabelecimento

Telefone 1: (19)3546-2577

Fax: (19)3546-2577

Telefone 2:

e-mail: PORTCONFINANCEIRO@TERRA.COM.BR

Endereço de Correspondência

Logradouro: AVENIDA FAZENDA IBICABA

Nº: 520

CEP: 13.494-000

Município: CORDEIROPOLIS

Referência: AVENIDA FAZENDA IBICABA, 520 - DISTR.INDL.JOSE G.BOTEON

Complemento:

Bairro: DISTRITO INDL. II PREFEITO JOSE GERALDO BOTEON

UF: SP

[Voltar](#)[Imprimir](#)

Certificado de Regularidade do FGTS - CRF

Inscrição: 55.980.858/0001-51
Razão Social: PORT CON CONSTRUTORA LTDA
Endereço: AV FAZENDA IBICABA 837 / DT IND P J G BOTION / CORDEIROPOLIS / SP / 13490-000

A Caixa Econômica Federal, no uso da atribuição que lhe confere o Art. 7, da Lei 8.036, de 11 de maio de 1990, certifica que, nesta data, a empresa acima identificada encontra-se em situação regular perante o Fundo de Garantia do Tempo de Serviço - FGTS.

O presente Certificado não servirá de prova contra cobrança de quaisquer débitos referentes a contribuições e/ou encargos devidos, decorrentes das obrigações com o FGTS.

Validade: 19/05/2025 a 17/06/2025

Certificação Número: 2025051910530416307192

Informação obtida em 23/05/2025 13:58:24

A utilização deste Certificado para os fins previstos em Lei esta condicionada a verificação de autenticidade no site da Caixa:
www.caixa.gov.br



PODER JUDICIÁRIO
JUSTIÇA DO TRABALHO

CERTIDÃO NEGATIVA DE DÉBITOS TRABALHISTAS

Nome: PORT CON CONSTRUTORA LTDA (MATRIZ E FILIAIS)

CNPJ: 55.980.858/0001-51

Certidão nº: 172142/2025

Expedição: 03/01/2025, às 09:55:20

Validade: 02/07/2025 - 180 (cento e oitenta) dias, contados da data de sua expedição.

Certifica-se que **PORT CON CONSTRUTORA LTDA (MATRIZ E FILIAIS)**, inscrito(a) no CNPJ sob o nº **55.980.858/0001-51**, **NÃO CONSTA** como inadimplente no Banco Nacional de Devedores Trabalhistas.

Certidão emitida com base nos arts. 642-A e 883-A da Consolidação das Leis do Trabalho, acrescentados pelas Leis ns.º 12.440/2011 e 13.467/2017, e no Ato 01/2022 da CGJT, de 21 de janeiro de 2022. Os dados constantes desta Certidão são de responsabilidade dos Tribunais do Trabalho.

No caso de pessoa jurídica, a Certidão atesta a empresa em relação a todos os seus estabelecimentos, agências ou filiais.

A aceitação desta certidão condiciona-se à verificação de sua autenticidade no portal do Tribunal Superior do Trabalho na Internet (<http://www.tst.jus.br>).

Certidão emitida gratuitamente.

INFORMAÇÃO IMPORTANTE

Do Banco Nacional de Devedores Trabalhistas constam os dados necessários à identificação das pessoas naturais e jurídicas inadimplentes perante a Justiça do Trabalho quanto às obrigações estabelecidas em sentença condenatória transitada em julgado ou em acordos judiciais trabalhistas, inclusive no concernente aos recolhimentos previdenciários, a honorários, a custas, a emolumentos ou a recolhimentos determinados em lei; ou decorrentes de execução de acordos firmados perante o Ministério Público do Trabalho, Comissão de Conciliação Prévia ou demais títulos que, por disposição legal, contiver força executiva.



MINISTÉRIO DA FAZENDA
Secretaria da Receita Federal do Brasil
Procuradoria-Geral da Fazenda Nacional

**CERTIDÃO POSITIVA COM EFEITOS DE NEGATIVA DE DÉBITOS RELATIVOS AOS TRIBUTOS
FEDERAIS E À DÍVIDA ATIVA DA UNIÃO**

Nome: PORT CON CONSTRUTORA LTDA
CNPJ: 55.980.858/0001-51

Ressalvado o direito de a Fazenda Nacional cobrar e inscrever quaisquer dívidas de responsabilidade do sujeito passivo acima identificado que vierem a ser apuradas, é certificado que:

1. constam débitos administrados pela Secretaria da Receita Federal do Brasil (RFB) com exigibilidade suspensa nos termos do art. 151 da Lei nº 5.172, de 25 de outubro de 1966 - Código Tributário Nacional (CTN), ou objeto de decisão judicial que determina sua desconsideração para fins de certificação da regularidade fiscal, ou ainda não vencidos; e
2. não constam inscrições em Dívida Ativa da União (DAU) na Procuradoria-Geral da Fazenda Nacional (PGFN).

Conforme disposto nos arts. 205 e 206 do CTN, este documento tem os mesmos efeitos da certidão negativa.

Esta certidão é válida para o estabelecimento matriz e suas filiais e, no caso de ente federativo, para todos os órgãos e fundos públicos da administração direta a ele vinculados. Refere-se à situação do sujeito passivo no âmbito da RFB e da PGFN e abrange inclusive as contribuições sociais previstas nas alíneas 'a' a 'd' do parágrafo único do art. 11 da Lei nº 8.212, de 24 de julho de 1991.

A aceitação desta certidão está condicionada à verificação de sua autenticidade na Internet, nos endereços <<http://rfb.gov.br>> ou <<http://www.pgfn.gov.br>>.

Certidão emitida gratuitamente com base na Portaria Conjunta RFB/PGFN nº 1.751, de 2/10/2014.

Emitida às 16:41:12 do dia 28/05/2025 <hora e data de Brasília>.

Válida até 24/11/2025.

Código de controle da certidão: **A5E5.C03D.94CF.F937**

Qualquer rasura ou emenda invalidará este documento.



PROCURADORIA GERAL DO ESTADO

Procuradoria da Dívida Ativa

Certidão Negativa de Débitos Inscritos da Dívida Ativa do Estado de São Paulo

CNPJ Base: 55.980.858

Ressalvado o direito de a Fazenda do Estado de São Paulo cobrar ou inscrever quaisquer dívidas de responsabilidade da pessoa jurídica/física acima identificada que vierem a ser apuradas, é certificado que:

não constam débitos inscritos em Dívida Ativa de responsabilidade do Interessado(a).

Tratando-se de CRDA emitida para pessoa jurídica, a pesquisa na base de dados é feita por meio do CNPJ Base, de modo que a certidão negativa abrange todos os estabelecimentos do contribuinte, cuja raiz do CNPJ seja aquela acima informada.

Certidão nº 68433935

Folha 1 de 1

Data e hora da emissão 23/05/2025 13:59:57

(hora de Brasília)

Validade 30 (TRINTA) dias, contados da emissão.

Certidão emitida nos termos da Resolução Conjunta SF-PGE nº 2, de 9 de maio de 2013.

Qualquer rasura ou emenda invalidará este documento.

A aceitação desta certidão está condicionada à verificação de sua autenticidade no sítio

<http://www.dividaativa.pge.sp.gov.br>



Secretaria da Fazenda e Planejamento do Estado de São Paulo

Débitos Tributários Não Inscritos na Dívida Ativa do Estado de São Paulo

CNPJ: 55.980.858/0001-51

Ressalvado o direito da Secretaria da Fazenda e Planejamento do Estado de São Paulo de apurar débitos de responsabilidade da pessoa jurídica acima identificada, é certificado que **não constam débitos** declarados ou apurados pendentes de inscrição na Dívida Ativa de responsabilidade do estabelecimento matriz/filial acima identificado.

Certidão nº 25050872791-81

Data e hora da emissão 27/05/2025 09:38:14

Validade 6 (seis) meses, contados da data de sua expedição.

Qualquer rasura ou emenda invalidará este documento.

A aceitação desta certidão está condicionada à verificação de sua autenticidade no sítio www.pfe.fazenda.sp.gov.br



PREFEITURA MUNICIPAL DE CORDEIRÓPOLIS

CERTIDÃO NEGATIVA MOBILIÁRIA

Certifico, para os devidos fins, que, o contribuinte: Port Con Construtora Ltda., inscrito nesta municipalidade sob o nº 000001400000050 , **C.N.P.J/C.P.F:** 55.980.858/0001-51, registrado no sistema municipal de cadastro mobiliário com o nº: **Registro:** 0009966, com atividade: 4211101 - CONSTRUÇÃO DE RODOVIAS E FERROVIAS **situado neste município no endereço:** AVENIDA FAZENDA IBICABA 520, DISTR. IND. PREF GERALDO BOTION -AREA A, **NADA DEVE** aos cofres municipais até a presente data com referência a impostos e taxas, ficando entretanto, ressalvado o direito da Prefeitura Municipal, de exigir a qualquer tempo, os débitos de qualquer natureza, que venham a ser apurados.

Para comprovar foi expedida a presente **CERTIDÃO**.

Prefeitura Mun. de Cordeirópolis, SP 17/04/2025.

VICENTE

POLETI:01607696800

Assinado de forma digital por

VICENTE POLETI:01607696800

Dados: 2025.04.22 08:37:18 -03'00'

Certidão válida até 120 (Cento e Vinte Dias) da data de emissão
(Conforme Decreto:4895/15).



23/05/2025

0086717910

PODER JUDICIÁRIO
TRIBUNAL DE JUSTIÇA DO ESTADO DE SÃO PAULO
CERTIDÃO ESTADUAL DE DISTRIBUIÇÕES CÍVEIS

**CERTIDÃO Nº: 1451738****FOLHA: 1/1**

A autenticidade desta certidão poderá ser confirmada pela internet no site do Tribunal de Justiça.

A Diretoria de Serviço Técnico de Informações Cíveis do(a) Comarca de São Paulo - Capital, no uso de suas atribuições legais,

CERTIFICA E DÁ FÉ que, pesquisando os registros de distribuições de **PEDIDOS DE FALÊNCIA, CONCORDATAS, RECUPERAÇÕES JUDICIAIS E EXTRAJUDICIAIS**, anteriores a 22/05/2025, verificou **NADA CONSTAR** como réu/requerido/interessado em nome de: *****

PORT CON CONSTRUTORA LTDA, CNPJ: 55.980.858/0001-51, conforme indicação constante do pedido de certidão.*****

Esta certidão não aponta ordinariamente os processos em que a pessoa cujo nome foi pesquisado figura como autor (a). São apontados os feitos com situação em tramitação já cadastrados no sistema informatizado referentes a todas as Comarcas/Foros Regionais e Distritais do Estado de São Paulo.

A data de informatização de cada Comarca/Foro pode ser verificada no Comunicado SPI nº 22/2019.

Esta certidão considera os feitos distribuídos na 1ª Instância, mesmo que estejam em Grau de Recurso.

Não existe conexão com qualquer outra base de dados de instituição pública ou com a Receita Federal que verifique a identidade do NOME/RAZÃO SOCIAL com o CPF/CNPJ. A conferência dos dados pessoais fornecidos pelo pesquisado é de responsabilidade exclusiva do destinatário da certidão.

A certidão em nome de pessoa jurídica considera os processos referentes à matriz e às filiais e poderá apontar feitos de homônimos não qualificados com tipos empresariais diferentes do nome indicado na certidão (EIRELI, S/C, S/S, EPP, ME, MEI, LTDA).

Não é necessária a complementação com a certidão do sistema eproc.

Esta certidão só tem validade mediante assinatura digital.

Esta certidão é sem custas.

São Paulo, 23 de maio de 2025.

PEDIDO Nº:**0086717910**



SERVIÇO PÚBLICO FEDERAL
CONSELHO REGIONAL DE ENGENHARIA E AGRONOMIA
DO ESTADO DE SÃO PAULO - CREA-SP



CERTIDÃO DE REGISTRO DE PESSOA JURÍDICA

Número da Certidão: CI - 3614574/2025

Válida até: 31/12/2025

CERTIFICAMOS, que a pessoa jurídica abaixo citadas se encontra registrada neste Conselho, para atividades técnicas limitadas a competência legal de seus responsáveis técnicos, nos termos da Lei nº 5.194 de 24 de dezembro de 1966.

CERTIFICAMOS, ainda, face ao estabelecido no artigo 68 da referida Lei, que a pessoa jurídica mencionada, bem como seus responsáveis técnicos anotados não se encontram em débito com o CREA-SP.

CERTIFICAMOS, mais, que a certidão não concede a empresa o direito de executar quaisquer serviços técnicos sem a participação real, efetiva e inofismável dos responsáveis técnicos abaixo citados, e que perderá a sua validade se ocorrer qualquer modificação nos dados cadastrais nela contidos, após a data de sua expedição.

Razão Social: PORT CON CONSTRUTORA LTDA

CNPJ: 55.980.858/0001-51

Endereço: Avenida FAZ IBICABA, 837 CX POSTAL 99
DIST INDUSTRIAL II
13490970 - Cordeirópolis - SP

Número de registro no CREA - SP: 0312261

Data do registro: 11/08/1986

Processo (Sipro): F-001406/1986

Processo (SEI): -*-*-*-*

Observação:

OBSERVACAO: Sem restricoes.

Objetivo Social:

OBJETIVO SOCIAL: a) Construção civil com peças pre-moldadas, construção civil em geral, planejamento, projetos e assessoria; b) Construções metálicas em geral, estruturas para luminosos, letreiros e placas; c) Comercialização de luminosos, placas, letreiros, lixeiras, bancos, e demais equipamentos urbanos; d) Co-comercialização de espaços publicitários através de abrigos de ônibus, placas, bancos, lixeiras e demais espaços que possam ser utilizados para tal fim; e) Terraplanagem e pavimentação; f) Co-comercialização de materiais para construção em geral.-.-.-.-.-

Esta certidão não concede à pessoa jurídica o direito de executar quaisquer serviços ou obras de seu objetivo social sem a participação efetiva de profissional habilitado.

O registro é restrito ao desempenho de atividades cobertas pelas atribuições dos profissionais integrantes do seu quadro técnico.



SERVIÇO PÚBLICO FEDERAL
CONSELHO REGIONAL DE ENGENHARIA E AGRONOMIA
DO ESTADO DE SÃO PAULO - CREA-SP



CERTIDÃO DE REGISTRO DE PESSOA JURÍDICA

Continuação da Certidão: CI - 3614574/2025 Página 02

A seguir, listamos os profissionais que atuam na empresa na presente data, conforme as ARTs de cargo em função registradas no Crea-SP.

Responsabilidade Técnica Ativa:

Nome: LUIZ AUGUSTO CLEMENTE DOS SANTOS

Título: ENGENHEIRO CIVIL

dos artigos 28 e 29, do Decreto Federal 23569, de 11 de dezembro de 1933.

Origem do Registro: CREA-SP

Número do Registro (CREASP): 0600285565

Registro Nacional: 2603950444

Data de início da responsabilidade técnica: 23/11/1990

Esta certidão não quita nem invalida qualquer débito ou infração em nome da empresa e/ou profissional(is), e perderá sua validade caso ocorram quaisquer alterações em seus dados acima descritos.

A falsificação deste documento constitui-se em crime previsto no Código Penal Brasileiro, sujeitando o(a) autor(a) à competente ação penal e/ou processo ético respectivo.

A autenticidade desta certidão deverá ser verificada no site: www.creasp.org.br

Código de controle da certidão: 4c240c50-87d6-400c-b163-af563c59b09b

Situação cadastral extraída em: 23/04/2025 13:24:55

Emitida via Serviços Online.

Em caso de dúvidas, consulte 0800-0171811, ou o site www.creasp.org.br, link Atendimento/Fale Conosco ou ainda através da unidade UGI RIO CLARO, situada à Avenida: DEZ, 2180, RUA 23, JARDIM SÃO PAULO II, RIO CLARO-SP, CEP: 13503-200, ou procure a unidade de atendimento mais próxima.

SÃO PAULO, 23 de Abril de 2025



SERVIÇO PÚBLICO FEDERAL
CONSELHO REGIONAL DE ENGENHARIA E AGRONOMIA
DO ESTADO DE SÃO PAULO - CREA-SP



CERTIDÃO DE REGISTRO PROFISSIONAL E QUITAÇÃO

Número da Certidão: CI - 3614805/2025

Válida até: 31/12/2025

CERTIFICAMOS, a requerimento da parte interessada e para os devidos fins que, fazendo rever os arquivos deste Conselho, foi verificado constar que o profissional abaixo mencionado se encontra registrado neste CREA-SP, nos termos da Lei nr. 5.194, de 24 de dezembro de 1966, conforme dados abaixo. Certificamos, ainda, face ao estabelecido no artigo 68 da referida Lei, que o interessado não se encontra em débito com o CREA-SP.

Nome: LUIZ AUGUSTO CLEMENTE DOS SANTOS

Número de registro no CREA-SP: 0600285565
Registro Nacional do Profissional: 2603950444

Expedido em: 23/03/1972
(Data de registro no CREA-SP)

CPF: 208.349.188-20

Endereço: Rua RUA SANTOS DUMONT, 457, 157 AC CORDEIRÓPOLIS
CENTRO
13490970 - CORDEIRÓPOLIS - SP

Título e atribuição:

Título: ENGENHEIRO CIVIL

Atribuição: dos artigos 28 e 29, do Decreto Federal 23569, de 11 de dezembro de 1933.

ANUIDADE: 2007	- PARCELA ÚNICA	NR. REC. 492206720472	- quitada em
	03/01/2007		
ANUIDADE: 2008	- PARCELA ÚNICA	NR. REC. 492208947679	- quitada em
	07/01/2008		
ANUIDADE: 2009	- PARCELA ÚNICA	NR. REC. 492210898019	- quitada em
	09/01/2009		
ANUIDADE: 2010	- PARCELA ÚNICA	NR. REC. 492213057953	- quitada em
	01/02/2010		
ANUIDADE: 2011	- PARCELA ÚNICA	NR. REC. 492215165591	- quitada em
	31/01/2011		
ANUIDADE: 2012	- PARCELA ÚNICA	NR. REC. 492217511942	- quitada em
	31/01/2012		
ANUIDADE: 2013	- PARCELA ÚNICA	NR. REC. 492252517935	- quitada em
	31/01/2013		
ANUIDADE: 2014	- PARCELA ÚNICA	NR. REC. 491957807847	- quitada em
	05/02/2014		
ANUIDADE: 2015	- PARCELA ÚNICA	NR. REC. 492233353256	- quitada em
	31/03/2015		



SERVIÇO PÚBLICO FEDERAL
CONSELHO REGIONAL DE ENGENHARIA E AGRONOMIA
DO ESTADO DE SÃO PAULO - CREA-SP



CERTIDÃO DE REGISTRO PROFISSIONAL E QUITAÇÃO

Continuação da Certidão: CI - 3614805/2025 Página 02

ANUIDADE: 2016	- PARCELA ÚNICA	NR. REC. 492200579867	- quitada em 01/02/2016
ANUIDADE: 2017	- PARCELA ÚNICA	NR. REC. 28027180170608486	- quitada em 31/01/2017
ANUIDADE: 2018	- PARCELA ÚNICA	NR. REC. 29202690180013299	- quitada em 31/01/2018
ANUIDADE: 2019	- PARCELA ÚNICA	NR. REC. 28027150180285626	- quitada em 31/01/2019
ANUIDADE: 2020	- PARCELA ÚNICA	NR. REC. 39539-28027180200001381	- quitada em 02/01/2020
ANUIDADE: 2021	- PARCELA ÚNICA	NR. REC. 2013712-28027180210329037	- quitada em 01/03/2021
ANUIDADE: 2022	- PARCELA ÚNICA	NR. REC. 3658265-28027180220079653	- quitada em 20/01/2022
ANUIDADE: 2023	- PARCELA ÚNICA	NR. REC. 6155846-28027180230321212	- quitada em 01/02/2023
ANUIDADE: 2024	- PARCELA ÚNICA	NR. REC. 8243649-28027180240032269	- quitada em 10/01/2024
ANUIDADE: 2025	- PARCELA ÚNICA	NR. REC. 11016803-28027180250515415	- quitada em 30/01/2025

Esta certidão não quita nem invalida qualquer débito ou infração em nome do(a) profissional, e perderá sua validade caso ocorram quaisquer alterações em seus dados acima descritos.

A falsificação deste documento constitui-se em crime previsto no Código Penal Brasileiro, sujeitando o(a) autor(a) à competente ação penal e/ou processo ético respectivo.

A autenticidade desta certidão deverá ser verificada no site: www.creasp.org.br

Código de controle da certidão: f2f44097-b838-4b84-945a-2c7a700e1ffb

Situação cadastral extraída em: 23/04/2025 15:02:32 - Certidão reimpressa em 24/04/2025 07:23:23.

Emitida via Serviços Online.

Em caso de dúvidas, consulte 0800-0171811, ou o site www.creasp.org.br, link Atendimento/Fale Conosco ou ainda através da unidade UGI RIO CLARO, situada à Avenida: DEZ, 2180, RUA 23, JARDIM SÃO PAULO II, RIO CLARO-SP, CEP: 13503-200, ou procure a unidade de atendimento mais próxima.

SÃO PAULO, 23 de Abril de 2025



ANEXO II

DECLARAÇÃO DE CONHECIMENTO PLENO DAS CONDIÇÕES E PECULIARIDADES DA CONTRATAÇÃO

Cláusula - 6.1.2

À
Prefeitura Municipal de Taguaí
Referência: Concorrência Eletrônica n.º 1/2025
Objeto: **CONTRATAÇÃO DE EMPRESA ESPECIALIZADA PARA EXECUÇÃO DE
OBRAS DE RECAPEAMENTO ASFÁLTICO DE DIVERSAS RUAS DE TAGUAÍ –
CONVÊNIO Nº101723/2024**

A Empresa Port Con Contrutora Ltda., CNPJ 55.980.858/0001-51, com sede na cidade de Cordeirópolis, estado de São Paulo, sito à Avenida Fazenda Ibicaba n.º 520, CEP 13.490-970, Telefone (19) 3546-2577, E-mail portcon@terra.com.br, neste ato representada pelo responsável técnico que abaixo subscreve, declara, para fins de participação nessa licitação, pleno conhecimento das condições locais e peculiaridades inerentes à natureza dos trabalhos e assume total responsabilidade por este fato, de forma que a falta de conhecimento das condições do local, onde serão executados os serviços, não será utilizada para quaisquer questionamentos futuros e jamais poderão ser alegadas em favor de eventuais pretensões de inclusão de serviços, quantitativos de material ou acréscimo dos preços.

Cordeirópolis, 29 de Maio de 2025

Responsável Técnico do Licitante pela visita:

Nome: Luiz Augusto Clemente dos Santos

CREA N.º 0600285565-SP

Assinatura: LUIZ AUGUSTO CLEMENTE
DOS SANTOS:20834918820

Assinado de forma digital por LUIZ AUGUSTO
CLEMENTE DOS SANTOS:20834918820
Dados: 2025.05.29 10:32:15 -03'00'

ANEXO IX**DAS DECLARAÇÕES QUE DEVEM ACOMPANHAR OS DOCUMENTOS DE
HABILITAÇÃO****Cláusula 7.6.1.5**

PROCESSO Nº:	86/25	CONCORRÊNCIA ELETRÔNICA Nº	1/2025
DADOS DA EMPRESA			
Razão Social	Port Con Construtora Ltda.	CNPJ	55.980.858/0001-51
Endereço	Av. Fazenda Ibicaba, nº 520 – Distrito Industrial II	Município/UF	Cordeirópolis/SP
Endereço eletrônico comercial		portcon@terra.com.br	
DADOS DO REPRESENTANTE LEGAL			
Nome	Rodrigo Santiago Claro	RG	29.395.868-3
Qualificação	Diretor Administrativo	CPF	192.043.398-88
Endereço	Rua 12	Município/UF	Rio Claro/SP
Endereço eletrônico pessoal		portconadm@terra.com.br	

A empresa supracitada, neste ato representada por seu **REPRESENTANTE LEGAL**, acima qualificado, declara que:

a) encontra-se em situação regular perante o **Ministério do Trabalho e Emprego** no que se refere a observância do disposto no inciso XXXIII do artigo 7.º da Constituição Federal, na forma do Decreto Estadual nº. 42.911/1998;

b) cumpre as normas relativas à saúde e segurança do trabalho, nos termos do artigo 117, parágrafo único, da Constituição Estadual.

c) não possui sócio ou, no caso de sociedade anônima, diretor que mantenha vínculo de natureza técnica, comercial, econômica, financeira, trabalhista ou civil com dirigente do órgão ou entidade contratante ou com agente público que desempenhe função na licitação ou atue na fiscalização ou na gestão do contrato, ou que deles seja cônjuge, companheiro ou parente em linha reta, colateral ou por afinidade, até o terceiro grau;

d) cumpre o disposto na Lei Geral de Proteção de Dados - Lei n. 13.709/2018;

e) cumpre as exigências de reserva de cargos para pessoa com deficiência e para reabilitado da Previdência Social, previstas em lei e em outras



normas.

f) cumpre as exigências legais e constitucionais.

g) se compromete a comprovar, quando da assinatura do contrato, os vínculos, empregatícios ou contratuais, da equipe técnica, no caso de ser a vencedora da presente licitação.

h) não possui, em seu quadro funcional, menores de dezoito anos em trabalho noturno, perigoso ou insalubre, nem menores de dezesseis anos, em qualquer trabalho, salvo na condição de aprendiz, a partir de quatorze anos (Lei Federal n.º 9.854 de 27/10/1999).

i) cumprirá as exigências legais ambientais, e em especial, somente serão utilizados produtos e subprodutos de madeira de origem exótica ou de origem nativa de procedência legal, decorrentes de desmatamento autorizado ou de manejo florestal aprovados por órgão ambiental competente integrante do Sistema Nacional do Meio Ambiente – SISNAMA, com autorização de transporte concedida pelo Instituto Brasileiro do Meio Ambiente e dos Recursos Naturais Renováveis – IBAMA, e em conformidade com o Decreto Estadual n.º 4.889, de 31 de maio de 2005, tendo ciência que o não atendimento da presente exigência na fase de execução do contrato poderá acarretar as sanções administrativas previstas nos artigos às sanções administrativas previstas no art. 156 da Lei Federal n.º 14.133, de 2021 e nos arts. 193 ao 227 do Decreto 10.086, de 2022, sem prejuízo das implicações de ordem criminal previstas em Lei.

j) cumprirá as exigências legais ambientais, e em especial, no que diz respeito ao Gerenciamento de Resíduos da Construção Civil, a obra será realizada de acordo com a Resolução do CONAMA n.º 307, de 5 de julho de 2002 e suas alterações, e com a legislação pertinente do município onde a mesma será construída.

k) como terá acesso, para a execução do serviço/fornecimento de produtos, objeto deste edital, aos dados pessoais dos representantes da licitante e da contratante, tais como: número do CPF e do RG, endereços eletrônico e residencial e cópia do documento de identificação e em atendimento ao disposto na Lei n. 13.709/2018 - Lei Geral de Proteção de Dados Pessoais (LGPD), **INFORMA:**

1- que está ciente que é vedada a utilização de todo e qualquer dado pessoal repassado em decorrência da execução contratual para finalidade distinta daquela do objeto da contratação, sob pena de responsabilização administrativa, civil e criminal;

2- que compromete-se a manter sigilo e confidencialidade de todas as informações – em especial os dados pessoais e os dados pessoais sensíveis – repassadas em decorrência da execução contratual, em consonância com o disposto na Lei n. 13.709/2018, sendo vedado o repasse das informações a outras empresas ou pessoas, salvo aquelas decorrentes de obrigações legais ou para viabilizar o cumprimento do edital/instrumento contratual;

3- que está ciente de que responderá administrativa e judicialmente, caso causarem danos patrimoniais, morais, individual ou coletivo, aos titulares de dados pessoais, repassados em decorrência da execução contratual, por inobservância à LGPD.

Cordeirópolis, 29 de Maio de 2025.

**RODRIGO
SANTIAGO
CLARO:192
04339888**

Assinado digitalmente por RODRIGO
SANTIAGO CLARO:19204339888
ND: C=BR, O=ICP-Brasil, OU=
Secretaria da Receita Federal do Brasil
- RFB, OU=RFB e-CPF A1, OU=(EM
BRANCO), OU=19116390000198, OU=
videoconferencia, CN=RODRIGO
SANTIAGO CLARO:19204339888
Razão: Eu sou o autor deste documento
Localização:
Data: 2025.05.29 11:26:24-03'00'
Foxit PDF Reader Versão: 2025.1.0

Rodrigo Santiago Claro
Diretor Administrativo

ANEXO V
DECLARAÇÃO
PROCESSO N.º 86/2025
CONCORRÊNCIA ELETRÔNICA N.º 01/2025

DADOS DA EMPRESA

Razão Social: Port Con Construtora Ltda	CNPJ N.º: 55.980.858/0001-51
Endereço: Avenida Fazenda Ibicaba, N.º 520 - Distrito Industrial II	Município/UF: Cordeirópolis/SP
Endereço eletrônico comercial: portcon@terra.com.br	

DADOS DO REPRESENTANTE LEGAL

Nome: Rodrigo Santiago Claro	RG N.º: 29.395.868-3 / SSP-SP
Qualificação: Diretor Administrativo	CPF N.º: 192.043.398-88
Endereço: Rua 12, N.º 1.027 - Jardim das Palmeiras	Município/UF: Rio Claro/SP
Endereço eletrônico pessoal: portconadm@terra.com.br	

A empresa supracitada, neste ato representada por seu **REPRESENTANTE LEGAL**, acima qualificado,

I - DECLARA que:

- a)** a proposta apresentada foi elaborada de maneira independente e o seu conteúdo não foi, no todo ou em parte, direta ou indiretamente, informado ou discutido com qualquer outro licitante ou interessado, em potencial ou de fato, no presente procedimento licitatório;
- b)** a intenção de apresentar a proposta não foi informada ou discutida com qualquer outro licitante ou interessado, em potencial ou de fato, no presente procedimento licitatório;
- c)** o licitante não tentou, por qualquer meio ou por qualquer pessoa, influir na decisão de qualquer outro licitante ou interessado, em potencial ou de fato, no presente procedimento licitatório;
- d)** o conteúdo da proposta apresentada não será, no todo ou em parte, direta ou indiretamente, comunicado ou discutido com qualquer outro licitante ou interessado, em potencial ou de fato, no presente procedimento licitatório antes da adjudicação do objeto;
- e)** o conteúdo da proposta apresentada não foi, no todo ou em parte, informado, discutido ou recebido de qualquer integrante relacionado, direta ou indiretamente, ao órgão licitante antes da abertura oficial das propostas; e
- f)** o representante legal do licitante está plenamente ciente do teor e da extensão desta declaração e que detém plenos poderes e informações para firmá-la.

II – DECLARA para fins de participação na Licitação acima, que sua proposta econômica compreende a integralidade dos custos para atendimento dos direitos trabalhistas assegurados na Constituição Federal, nas leis trabalhistas, nas normas infra legais, nas convenções coletivas de trabalho e nos termos de ajustamento de conduta vigentes na data de entrega das propostas

III – DECLARA que cumpre plenamente os requisitos de habilitação exigidos no instrumento convocatório do certame licitatório em epígrafe.

IV - DECLARA que conduz seus negócios de forma a coibir fraudes, corrupção e a prática de quaisquer outros atos lesivos à administração pública nacional ou estrangeira em atendimento à Lei Federal 12.846/2013 e o Decreto Estadual nº 60.106/2014.

Cordeirópolis, 28 de maio de 2025

<< Port Con >>
Construtora Ltda.

RODRIGO
SANTIAGO
O
CLARO:19
204339888

Assinado digitalmente por
RODRIGO SANTIAGO
CLARO:19204339888
ND: C=BR, O=ICP-Brasil, OU=Secretaria da Receita Federal do Brasil - RFB, OU=RFB e-CPF A1, OU=(EM BRANCO), OU=19116390000198, OU=videoconferencia, CN=RODRIGO SANTIAGO CLARO:19204339888
Razão: Eu sou o autor deste documento
Localização:
Data: 2025.05.28 18:17:59-03'00'
Foxit PDF Reader Versão: 2025.1.0

Rodrigo Santiago Claro
Administrativo
CPF: 192.043.398-88
RG: 29.395.868-3/SSP-SP

ANEXO VI

OS ÍNDICES ECONÔMICOS E FINANCEIROS

Cláusula 7.6.1.3.3

PROCESSO Nº:	86/25	CONCORRÊNCIA ELETRÔNICO Nº	1/2025
DADOS DA EMPRESA			
Razão Social	Port Con Construtora Ltda	CNPJ	55.980.858/0001-51
Endereço	Av. Fazenda Ibicaba, nº 520 – Distrito Industrial II	Município/UF	Cordeirópolis/SP
Endereço eletrônico comercial		portcon@terra.com.br	
DADOS DO REPRESENTANTE LEGAL			
Nome	Luiz Augusto Clemente dos Santos	RG	3.205.119-0
Qualificação	Sócio-Administrador	CPF	208.349.188-20
Endereço	Rua José Sebastião Soares, nº 157 – Parque São Bento	Município/UF	Limeira/SP
Endereço eletrônico pessoal		portconadm@terra.com.br	
DADOS DO CONTADOR			
Nome	Valdir Pinheiro	RG	8.091.450-0
Qualificação	Contador	CPF	717.186.138-49
Endereço	Rua Anna Aparecida Romano Alves	CRC Nº	1SP101945/O-2
Endereço eletrônico pessoal	valdir@contabilidadepinheiro.com.br	Município/UF	Cordeirópolis/SP

A empresa supracitada, por intermédio de seu representante legal e do contador, ambos acima identificados, apresentam ao MUNICÍPIO DE TAGUAÍ, em cumprimento ao que determina a cláusula **7.6.1.3.3** do edital do Processo Licitatório em epígrafe os índices econômicos financeiros calculados sobre as demonstrações contábeis do ano civil: **2023**:

a) Índice de Liquidez Corrente (LC) = Ativo Circulante/Passivo Circulante (*Ativo Circulante dividido pelo Passivo Circulante*);

CÁLCULO:

Liquidez Corrente =	12.890.416,87	=	11,92
	1.081.321,67		

a) **Índice de Liquidez Geral (LG)** = (Ativo Circulante + Realizável a Longo Prazo) / (Passivo Circulante + Exigível a Longo Prazo) *(a soma de Ativo Circulante com Realizável a Longo Prazo, dividido pela adição de Passivo Circulante com Exigível a Longo Prazo).*

CÁLCULO:

Liquidez Geral =	12.890.416,87	+	0,00	=	11,92
	1.081.321,67	+	0,00		

b) **Solvência Geral (SG)** = Ativo Total/(Passivo Circulante + Exigível a Longo Prazo) *(Ativo Total dividido pela soma do Passivo Circulante com Exigível a Longo Prazo).*

CÁLCULO:

Solvência Geral =	15.031.479,41	=	13,90
	1.081.321,67 + 0,00		

Cordeirópolis, 29 de Maio de 2025

VALDIR PINHEIRO:71718613849 Assinado de forma digital por VALDIR
PINHEIRO:71718613849
Dados: 2025.05.29 10:44:21 -03'00'

Contador
Valdir Pinheiro
CRC/SP: 1SP101945/O-2

LUIZ AUGUSTO CLEMENTE DOS SANTOS:20834918820 Assinado de forma digital por LUIZ AUGUSTO
CLEMENTE DOS SANTOS:20834918820
Dados: 2025.05.29 10:26:57 -03'00'

Representante Legal
Luiz Augusto Clemente dos Santos
Sócio-Administrador

ANEXO VI

OS ÍNDICES ECONÔMICOS E FINANCEIROS

Cláusula 7.6.1.3.3

PROCESSO Nº:	86/25	CONCORRÊNCIA ELETRÔNICO Nº	1/2025
DADOS DA EMPRESA			
Razão Social	Port Con Construtora Ltda	CNPJ	55.980.858/0001-51
Endereço	Av. Fazenda Ibicaba, nº 520 – Distrito Industrial II	Município/UF	Cordeirópolis/SP
Endereço eletrônico comercial		portcon@terra.com.br	
DADOS DO REPRESENTANTE LEGAL			
Nome	Luiz Augusto Clemente dos Santos	RG	3.205.119-0
Qualificação	Sócio-Administrador	CPF	208.349.188-20
Endereço	Rua José Sebastião Soares, nº 157 – Parque São Bento	Município/UF	Limeira/SP
Endereço eletrônico pessoal		portconadm@terra.com.br	
DADOS DO CONTADOR			
Nome	Valdir Pinheiro	RG	8.091.450-0
Qualificação	Contador	CPF	717.186.138-49
Endereço	Rua Anna Aparecida Romano Alves	CRC Nº	1SP101945/O-2
Endereço eletrônico pessoal	valdir@contabilidadepinheiro.com.br	Município/UF	Cordeirópolis/SP

A empresa supracitada, por intermédio de seu representante legal e do contador, ambos acima identificados, apresentam ao MUNICÍPIO DE TAGUAÍ, em cumprimento ao que determina a cláusula **7.6.1.3.3** do edital do Processo Licitatório em epígrafe os índices econômicos financeiros calculados sobre as demonstrações contábeis do ano civil: **2024**:

a) Índice de Liquidez Corrente (LC) = Ativo Circulante/Passivo Circulante (*Ativo Circulante dividido pelo Passivo Circulante*);

CÁLCULO:

Liquidez Corrente =	17.113.350,49	= 5,32
	3.218.935,33	

a) **Índice de Liquidez Geral (LG)** = (Ativo Circulante + Realizável a Longo Prazo) / (Passivo Circulante + Exigível a Longo Prazo) *(a soma de Ativo Circulante com Realizável a Longo Prazo, dividido pela adição de Passivo Circulante com Exigível a Longo Prazo).*

CÁLCULO:

Liquidez Geral =	17.113.350,49	+	0,00	=	5,32
	3.218.935,33	+	0,00		

b) **Solvência Geral (SG)** = Ativo Total/(Passivo Circulante + Exigível a Longo Prazo) *(Ativo Total dividido pela soma do Passivo Circulante com Exigível a Longo Prazo).*

CÁLCULO:

Solvência Geral =	21.232.595,47	=	6,60
	3.218.935,33 + 0,00		

Cordeirópolis, 29 de Maio de 2025

VALDIR PINHEIRO:71718613849 Assinado de forma digital por VALDIR PINHEIRO:71718613849
Dados: 2025.05.29 10:37:14 -03'00'

Contador
Valdir Pinheiro
CRC/SP: 1SP101945/O-2

LUIZ AUGUSTO CLEMENTE DOS SANTOS:20834918820 Assinado de forma digital por LUIZ AUGUSTO CLEMENTE DOS SANTOS:20834918820
Dados: 2025.05.29 10:21:28 -03'00'

Representante Legal
Luiz Augusto Clemente dos Santos
Sócio-Administrador

ANEXO VII

APRESENTAÇÃO DO VALOR DO PATRIMÔNIO LÍQUIDO

Cláusula 7.6.1.3.4.1

PROCESSO Nº:	86/25	CONCORRÊNCIA ELETRÔNICO Nº	1/2025
DADOS DA EMPRESA			
Razão Social	Port Con Construtora Ltda	CNPJ	55.980.858/0001-51
Endereço	Av. Fazendo Ibicaba, nº 520 – Distrito Industrial II	Município/UF	Cordeirópolis/SP
Endereço eletrônico comercial		portcon@terra.com.br	
DADOS DO REPRESENTANTE LEGAL			
Nome	Luiz Augusto Clemente dos Santos	RG	3.205.119-0
Qualificação	Sócio-Administrador	CPF	208.349.188-20
Endereço	Rua José Sebastião Soares, nº 157 – Parque São Bento	Município/UF	Limeira/SP
Endereço eletrônico pessoal		portconadm@terra.com.br	
DADOS DO CONTADOR			
Nome	Valdir Pinheiro	RG	8.091.450-0
Qualificação	Contador	CPF	717.186.138-49
Endereço	Rua Anna Aparecida Romano Alves	CRC Nº	1SP101945/O-2
Endereço eletrônico pessoal	valdir@contabilidadepinheiro.com.br	Município/UF	Cordeirópolis/SP

A empresa supracitada, por intermédio de seu representante legal e do contador, ambos acima identificados, apresentam ao MUNICÍPIO DE TAGUAÍ, em cumprimento ao que determina a cláusula **7.6.1.3.4.1** do edital do Processo Licitatório em epígrafe o valor do PATRIMÔNIO LÍQUIDO constante no Balanço Patrimonial do ano civil: **2024**:

VALOR DO PATRIMÔNIO LÍQUIDO: R\$ 18.013.660,14 (Dezoito milhões, treze mil, seiscentos e sessenta reais e quatorze centavos).

Cordeirópolis, 29 de Maio de 2025

VALDIR PINHEIRO:71718613849 Assinado de forma digital por VALDIR
PINHEIRO:71718613849
Dados: 2025.05.29 10:40:47 -03'00'

Contador
Valdir Pinheiro
CRC/SP: 1SP101945/O-2

LUIZ AUGUSTO CLEMENTE DOS SANTOS:20834918820 Assinado de forma digital por LUIZ AUGUSTO CLEMENTE
DOS SANTOS:20834918820
Dados: 2025.05.29 10:29:54 -03'00'

Representante Legal
Luiz Augusto Clemente dos Santos
Sócio-Administrador

ANEXO VIII

DECLARAÇÃO DE CAPACIDADE TÉCNICA PROFISSIONAL

Cláusula - 7.6.1.4.1.2 (a) e (c.6)

À

Prefeitura Municipal de Taguaí

Referência: Concorrência Eletrônica n.º 1/2025

Objeto: **CONTRATAÇÃO DE EMPRESA ESPECIALIZADA PARA EXECUÇÃO DE OBRAS DE RECAPEAMENTO ASFÁLTICO DE DIVERSAS RUAS DE TAGUAÍ – CONVÊNIO Nº101723/2024**

O abaixo-assinado, na qualidade de responsável legal pela empresa Port Con Construtora Ltda vem, pela presente, indicar, no quadro abaixo, a V.Sas. o profissional Responsável Técnico, de acordo com a Lei Federal n.º 5.194/1966 e com as Resoluções n.º 218/73 e n.º 317/83 do CONFEA – Conselho Federal de Engenharia e Agronomia, com a Lei Federal n.º 12.378/2010 e com o § 9.º do art. 67 da Lei Federal n.º 14.133/2021, caso venhamos a vencer a referida licitação, o qual será o responsável pelas Anotações de Responsabilidade Técnica – ARTs no CREA, conforme preceitua o artigo 1º da Lei Federal n.º 6.496/1977 e o artigo 20 da Lei Federal n.º 5.194/1966, antes do início da obra, ficando sujeito a aplicação de penalidades previstas na legislação vigente e no Edital da presente licitação:

1- Nome: Luiz Augusto Clemente dos Santos
Título do profissional: Engenheiro Civil
Inscrição no CREA: 0600285565-SP

Taguaí-SP, 29 de Maio de 2025

Representante legal da empresa
Nome: Rodrigo Santiago Claro
RG: 29.395.868-3
CPF: 192.043.398-88

RODRIGO
SANTIAGO
CLARO:1920433988
8

Assinado digitalmente por RODRIGO SANTIAGO
CLARO:1920433988
ND: C-BR, O=ICP-Brasil, OU=Secretaria da Receita
Federal do Brasil - RFB, OU=RFB e-CPF A1, OU=(EM
BRANCO), OU=19116390000198, OU=videoconferencia,
CN=RODRIGO SANTIAGO CLARO:1920433988
Razão: Eu sou o autor deste documento
Localização:
Data: 2025.05.29 11:25:07-03'00'
Foxit PDF Reader Versão: 2025.1.0

Ciente, de acordo:

Assinatura do profissional:
Nome do profissional: Luiz Augusto Clemente dos Santos
Título do profissional: Engenheiro Civil
Inscrição no CREA: 0600285565-SP

ANEXO X

DOS REPRESENTANTES LEGAIS DA EMPRESA E DAS VIAS DE COMUNICAÇÃO

Cláusula 7.7

PROCESSO Nº:	86/25	CONCORRÊNCIA ELETRÔNICA Nº	1/2025
DADOS DA EMPRESA			
Razão Social	Port Con Construtora Ltda	CNPJ	55.980.858/0001-51
Endereço	Av. Fazenda Ibicaba, nº 520 – Distrito Industrial II	Município/ UF	Cordeirópolis/SP
Endereço eletrônico comercial		portcon@terra.com.br	
Telefone		(15) 3522-2715	
DADOS DO REPRESENTANTE LEGAL DA EMPRESA – COM PODERES PARA ASSINAR O CONTRATO			
Nome	Rodrigo Santiago Claro	RG	29.395.868-3
Qualificação	Diretor Administrativo	CPF	192.043.398-88
Endereço	Rua 12	Município/ UF	Rio Claro/SP
Endereço eletrônico pessoal		portconadm@terra.com.br	
Telefone		(15) 3522-2715	
Celular		(19) 99761-3109	
DADOS DO PREPOSTO – RESPONSÁVEL PELA EXECUÇÃO DO CONTRATO			
Nome	Luiz Augusto Clemente dos Santos	RG	3.205.119-0
Qualificação	Sócio-Administrador	CPF	208.349.188-20
Endereço	Rua José Sebastião Soares, nº 157 – Parque São Bento	Município/ UF	Limeira/SP
Endereço eletrônico pessoal		portconadm@terra.com.br	
Telefone		(15) 3522-2715	
Celular		(19) 99761-3109	
DADOS PARA ENCAMINHAR CORRESPONDÊNCIA ELETRÔNICA			
DEPARTAMENTO	E-MAIL	TELEFONE/CELULAR	
Técnico	dp tecnico@portconconstrutora.com.br	(15) 99742-8960	
Administração	portcon@terra.com.br	(19) 99607-2581	

A empresa supracitada, neste ato representada por seu **REPRESENTANTE LEGAL**, acima qualificada, apresenta as informações acima, conforme determinado pela cláusula 7.7 do edital, estando ciente de que caso haja qualquer alteração, deverá comunicar imediatamente à contratante.

Cordeirópolis, 29 de Maio de 2025.

RODRIGO
SANTIAGO
CLARO:19204339888

Assinado digitalmente por RODRIGO SANTIAGO
CLARO:19204339888
ND: C=BR, O=ICP-Brasil, OU=Secretaria da Receita
Federal do Brasil - RFB, OU=RFB e-CPF A1, OU=(EM
BRANCO), OU=1911639000198, OU=videoconferencia,
CN=RODRIGO SANTIAGO CLARO:19204339888
Razão: Eu sou o autor deste documento
Localização:
Data: 2025.05.29 11:21:48-03'00'
Foxit PDF Reader Versão: 2025.1.0

Rodrigo Santiago Claro
Diretor Administrativo

ANEXO XV - PLANILHA PARA CÁLCULO DO BDI
CONCORRÊNCIA ELETRÔNICA N.º 01/2025 - PROCESSO N.º 86/2025

À

PREFEITURA MUNICIPAL DE TAGUAÍ

Referência: Concorrência Eletrônica n.º 01/2025

OBJETO: CONTRATAÇÃO DE EMPRESA ESPECIALIZADA PARA EXECUÇÃO DE OBRAS DE RECAPEAMENTO ASFÁLTICO DE DIVERSAS RUAS DE TAGUAÍ – CONVÊNIO Nº 101723/2024.

CUSTO TOTAL DO SERVIÇO: R\$			304.744,36
ITEM	DISCRIMINAÇÃO	VALOR (R\$)	TAXA (%)
1	AC – ADMINISTRAÇÃO CENTRAL	R\$ 14.414,41	4,00%
2	SG – SEGUROS + GARANTIA	R\$ 2.681,75	0,74%
3	R – RISCOS	R\$ 3.504,56	0,97%
4	DF – DESPESAS FINANCEIRAS	R\$ 4.540,69	1,21%
5	L – LUCRO BRUTO	R\$ 35.350,35	10,23%
6	I – IMPOSTOS	R\$ 15.694,33	5,65%
6.1	PIS		0,65%
6.2	COFINS		3,00%
6.3	ISS (CONFORME LEGISLAÇÃO MUNICIPAL)		2,00%
6.4	CONTRIB. PREV. SOBRE REC. BRUTA – CPRB		
TOTAL DO BDI (R\$)		R\$	76.186,09
PREÇO DE VENDA (R\$)		R\$	380.930,45
BDI (%)			25,00%

Equação

$$BDI = \frac{(1+AC+S+R+G)*(1+DF)*(1+L)}{(1-I)} - 1 \quad \times 100$$

Onde:

AC: taxa de administração central;

R: taxa de riscos;

S: taxa de seguros;

DF: taxa de despesas financeiras;

G: taxa de garantias;

L: taxa de lucro/remuneração;

I: taxa de incidência de impostos (PIS, COFINS, ISS, CPRB)

Cordeirópolis, 28 de maio de 2025

<< Port Con >>
 Construtora Ltda.

RODRIGO SANTIAGO CLARO:19 204339888

Assinado digitalmente por
 RODRIGO SANTIAGO
 CLARO:19204339888
 ND: C=BR, O=ICP-Brasil, OU=Secretaria de Receita Federal do Brasil - RFB, OU=RFB e-CPF A1, OU=(EM BRANCO), OU=19116390000198, OU=SANTIAGO CLARO:19204339888
 Razão: Eu sou o autor deste documento
 Localização:
 Data: 2025.05.28 18:19:07-0300
 Foxit PDF Reader Versão: 2025.1.0

Rodrigo Santiago Claro
Administrativo
CPF: 192.043.398-88
RG: 29.395.868-3/SSP-SP

Caro Cliente,

Agradecemos a confiança depositada na AVLA Seguros Brasil S.A. como sua Seguradora e assim, nos dar a oportunidade de construir com você uma relação comercial de longo prazo nas suas operações no Brasil.

Nos comprometemos a prestar um serviço de excelência, eficaz e com pronto atendimento para qualquer eventualidade ou circunstância que possa ter, mantendo sempre uma política de melhoria contínua de nossos processos e produtos.

Pedimos que revise os detalhes e condições da sua apólice de seguro para se familiarizar com as suas coberturas.

Para dúvidas, informações e reclamações, entre em contato pelo nosso site: www.avla.com/br ou por um de nossos canais de atendimento:

SAC e atendimento AVLA: 0800 055 00 44

Ouvidoria: 0800 885 0044

Comunicações de expectativas e sinistros devem ser direcionadas exclusivamente por e-mail para: sinistrobr.garantia@avla.com

Dados da seguradora: AVLA Seguros Brasil S.A. CNPJ: 41.182.665/0001-40, registro SUSEP 02071, com sede na Rua Olimpíadas, nº. 205, Cj 32 - São Paulo – SP - CEP: 04551-000

Apólice de Seguro Garantia nº: **1202500010775006686**

Endosso nº: **000000**

Após 7 (sete) dias úteis da emissão deste documento, você poderá verificar se a apólice ou endosso foi corretamente registrado no site da SUSEP: www.susep.gov.br, sob o número de documento 02071202500010775006686

Documento eletrônico digitalmente assinado por:

 Assinado Digitalmente por:
Felipe Kac Astrachan

Documento eletrônico assinado digitalmente conforme MP No. 2.200-2/2001 de 24/08/2001, que instituiu a Infra-estrutura de Chaves Públicas Brasileiras - ICP - Brasil por: Signatário: Felipe Kac Astrachan, No. de série do Certificado: 26ec4b69233df1ee

São Paulo, 28/05/2025

Sobre a LGPD

A AVLA coletará somente os dados necessários à execução do objeto deste Contrato, além de envidar esforços para implementar todas as medidas técnicas e organizacionais apropriadas para assegurar um nível adequado de segurança da informação, de tratamento e de armazenamento, nos termos da legislação brasileira. Os dados poderão ser utilizados para: (i) promover, melhorar e/ou desenvolver seus produtos e serviços; realizar auditorias; analisar dados e pesquisas para aprimoramento de produtos e serviços; gerar análises estatísticas e relatórios; (ii) aprimorar a segurança e oferta de seus produtos e serviços; regular sinistros e documentos, bem como identificar e coibir fraudes e poderão ser transferidos para: (i) A empresas do Grupo (inclusive localizadas em outros países) e autoridades governamentais; (ii) A parceiros de negócio, tais como a outras seguradoras; resseguradoras; corretores de seguro e resseguro e outros intermediários e agentes; representantes nomeados; distribuidores; instituições financeiras, empresas de valores mobiliários e outros parceiros comerciais e prestadores de serviços, unicamente para a finalidade de execução do Contrato. Os dados serão armazenados durante o período necessário para a execução do Contrato e para cumprimento de obrigações legais e/ou regulatórias. Por fim, o segurado poderá exercer seus direitos de confirmação de existência de tratamento; acesso aos dados; correção; anonimização, dentre outros, através do Serviço de Atendimento ao Cliente – Fale com a AVLA, incluindo, junto de seu pedido, as seguintes informações: nome completo, tipo e número de documento de identificação; número da apólice; telefone para contato, e e-mail. Para saber mais sobre a Privacidade de Dados consulte a Política de Privacidade de Dados da AVLA no site: <https://www.avla.com/br/politicas>

APÓLICE DE SEGURO GARANTIA

RAMO

0775 – SEGURO GARANTIA - SETOR PÚBLICO

APÓLICE No.
1202500010775006
6686PROPOSTA No.
107750133713

DADOS DO SEGURADO

NOME: MUNICIPIO DE TAGUAI CPF/CNPJ: 46.223.723/0001-50
ENDEREÇO: EXPEDICIONARIO ANTONIO ROMANO DE OLIVEIRA BAIRRO: CENTRO
44
CEP: 18890000 CIDADE: TAGUAI UF: SP

DADOS DO TOMADOR

NOME: PORT CON CONSTRUTORA LTDA CPF/CNPJ: 55.980.858/0001-51
ENDEREÇO: AVENIDA FAZENDA IBICABA 520 BAIRRO: DISTRITO INDL. II
PREFEITO JOSE
GERALDO BOTEON
CEP: 13494000 CIDADE: CORDEIROPOLIS UF: SP

DADOS DE CORRETAGEM

CPF/CNPJ NOME/RAZAO SOCIAL COD.SUSEP
09.013.155/0001-37 GRANTO CORRETORA DE SEGUROS LTDA 0202011493

LIMITE MÁXIMO DE GARANTIA / MODALIDADE

LIMITE MÁXIMO DE GARANTIA: R\$ 3.000,00 - tres mil reais

MODALIDADE: LICITANTE

O Limite Máximo de Garantia é o valor máximo que a seguradora se responsabilizará perante o segurado em função do pagamento de indenização

OBJETO DA GARANTIA

Garantir a indenização, até o valor da Garantia fixado na apólice, caso o Proponente descumpra quaisquer de suas obrigações decorrentes da Lei ou do Edital, incluindo a recusa em assinar o Contrato, não atendimento das exigências para a sua assinatura, nas condições e no prazo estabelecidos no Edital nº 86/25 Processo: 3997/2025. Esta Apólice é emitida de acordo com as condições da Circular Susep 662/22.

COBERTURAS CONTRATADAS

COBERTURA	IMPORTÂNCIA SEGURADA	PRÊMIO LÍQUIDO	INÍCIO VIGÊNCIA	FIM DE VIGÊNCIA
LICITANTE (PADRÃO)	R\$ 3.000,00	R\$ 190,00	29/05/2025	30/07/2025

Não se aplica franquia a nenhuma das coberturas contratadas por esta Apólice.

DADOS DO PRÊMIO

CUSTO DO SEGURO

FORMA DE PAGAMENTO – BOLETO

			Parcela	Valor	Vencimento
Prêmio Líquido	R\$	190,00	Única	R\$ 190,00	04/06/2025
Adicional de Fracionamento	R\$	0,00			
Custo de Apólice	R\$	0,00			
IOF	R\$	0,00			
Prêmio Total	R\$	190,00			

As condições contratuais/regulamento deste produto protocolizadas pela sociedade/entidade junto à Susep poderão ser consultadas no endereço eletrônico www.susep.gov.br, de acordo com o número de processo constante da apólice/proposta. A íntegra das Condições Gerais do Seguro pode ser acessada diretamente pelo site da SUSEP através do <http://www.susep.gov.br/menu/servicos-ao-cidadao/sistema-de-consulta-publica-de-produtos>. A aceitação deste seguro estará sujeita à análise do risco. O registro do produto é automático e não representa aprovação ou recomendação por parte da Susep. O Segurado poderá consultar a situação cadastral do corretor de seguros e da sociedade Seguradora no sítio eletrônico www.susep.gov.br. SUSEP - Superintendência de Seguros Privados - Autarquia Federal responsável pela fiscalização, normatização e controle dos mercados de seguro, previdência complementar aberta, capitalização, resseguro e corretagem de seguros.

CONDIÇÕES GERAIS SEGURO GARANTIA DO LICITANTE – SETOR PÚBLICO

1. DEFINIÇÕES

Apólice: documento emitido pela Seguradora, que formaliza o contrato de Seguro Garantia.

Aviso de Sinistro: comunicação pelo Segurado à Seguradora acerca da ocorrência de um Sinistro potencialmente coberto pela Apólice.

Contrato: é o contrato cuja assinatura pelo Tomador consiste na obrigação garantida pela Seguradora, sujeito ao regime de direito público, que instrumentaliza a relação jurídica entre o Segurado e Tomador, independentemente da denominação utilizada, incluindo seus aditivos, anexos e apostilamentos.

Edital de Licitação: é o instrumento no qual a Administração Pública consigna as condições e exigências licitatórias para a contratação de fornecimento de produtos ou contratação de serviços e o qual a Apólice está sujeita.

Endosso: documento que formaliza eventual alteração na Apólice, que somente poderá ser promovida a pedido do Segurado ou com sua expressa concordância.

Especificação: documento integrante da Apólice e/ou Endosso, no qual estão descritas as particularidades do Seguro Garantia contratado.

Expectativa: ato ou fato que indique a possibilidade de inadimplemento do Tomador no cumprimento das obrigações previstas no Edital de Licitação, ocasião em que deverão ser iniciados os trâmites para a verificação e/ou comprovação da inadimplência.

Fato Gerador: a(s) causa(s) determinante(s) da ocorrência de um Sinistro.

Indenização: contraprestação devida pela Seguradora ao Segurado na eventualidade da ocorrência de um Sinistro coberto.

Limite Máximo de Garantia: valor máximo da Indenização a ser paga pela Seguradora, previamente determinado na Especificação da Apólice, até o qual a Seguradora se responsabilizará na eventualidade de um Sinistro coberto.

Notificação de Expectativa de Sinistro: comunicação pelo Segurado à Seguradora da inicialização dos trâmites para a verificação e/ou comprovação da possível inadimplência do Tomador no cumprimento das obrigações previstas no Edital de Licitação, que, se não sanado, poderá se converter em um Sinistro.

Prejuízo: perda pecuniária comprovadamente suportada pelo Segurado decorrentes da recusa do Tomador adjudicatário em assinar o Contrato nas condições propostas no Edital de Licitação, dentro do prazo estabelecido.

Prêmio: valor pago pelo Tomador à Seguradora em contrapartida à garantia dos riscos previstos na Apólice.

Procedimento de Regulação: procedimento conduzido pela Seguradora após o Aviso de Sinistro visando à apuração do(s) Fato(s) Gerador(es), das circunstâncias e do(s) Prejuízo(s) decorrente(s) de um Sinistro.

Proposta: documento que formaliza o interesse do proponente em contratar, alterar ou renovar o Seguro Garantia.

Relatório Final de Sinistro: documento emitido pela Seguradora ao final do Procedimento de Regulação, consolidando o seu posicionamento acerca da caracterização ou não do Sinistro, bem como do montante dos Prejuízos indenizáveis e do valor de eventual Indenização correspondente.

Segurado: órgão da Administração Pública ou do Poder Concedente, credor das obrigações assumidas pelo Tomador no Edital de Licitação.

Seguradora: sociedade devidamente autorizada pela SUSEP a operar neste ramo de seguro.

Seguro Garantia: seguro que tem por objetivo garantir o fiel cumprimento das obrigações garantidas, assumidas pelo Tomador no Edital de Licitação.

Seguro Garantia – Setor Público: Seguro Garantia cujo Edital de Licitação está sujeito ao regime jurídico de direito público.

Sinistro: inadimplemento do Tomador no cumprimento das obrigações estabelecidas no Edital de Licitação, do qual decorram Prejuízos indenizáveis pela Seguradora. Quando não estejam presentes hipóteses de perda de direitos e/ou de exclusões de cobertura, conforme apurado no Procedimento de Regulação, o Sinistro será coberto pela Apólice.

Tomador: devedor das obrigações estabelecidas no Edital de Licitação perante o Segurado, responsável por apresentar o pedido de emissão da Apólice à Seguradora do Seguro Garantia.

Vigência: prazo de duração da Apólice.

2. OBJETO DO SEGURO – RISCOS COBERTOS

2.1. Este contrato de seguro garante a Indenização, até o Limite Máximo de Garantia fixado na Apólice, pelos Prejuízos decorrentes da recusa do Tomador adjudicatário em assinar o Contrato nas condições propostas no Edital de Licitação, dentro do prazo estabelecido.

3. RISCOS EXCLUÍDOS:

3.1. Consideram-se riscos excluídos:

(i) O inadimplemento das obrigações garantidas decorrente de Fato Gerador de responsabilidade do Segurado;

(ii) O inadimplemento das obrigações garantidas que não seja de responsabilidade do Tomador, incluindo, mas não se limitando, em decorrência de casos fortuitos ou de força maior, nos termos do Código Civil, ou de fato de terceiro alheio ao Tomador;

(iii) Lucros cessantes, perdas e danos e sanções de natureza contratual e/ou extracontratual, inclusive danos liquidados ou acordados entre Segurado e Tomador sem a prévia e expressa anuência da Seguradora;

(iv) Qualquer perda ou dano decorrente da imposição de autoridades e/ou órgãos públicos ou privados e/ou por alteração de regramentos legais ou infralegais aplicáveis ao objeto do Edital de Licitação;

(v) Qualquer perda ou dano decorrente de Fato Gerador ou Sinistro ocorrido anteriormente ao início da Vigência da Apólice ou posteriormente ao seu término;

(vi) Qualquer perda ou dano que não caracterize um Prejuízo e/ou, quando coberta, multa;

(vii) Qualquer perda ou dano decorrente de uma Expectativa e/ou Sinistro que, não tendo sido notificada ou avisada à Seguradora imediatamente depois da sua caracterização, inviabilize o Procedimento de Regulação e/ou o exercício, pela Seguradora, do direito de sub-rogação contra o Segurado.

4. VALOR DA GARANTIA

4.1. O valor da garantia corresponde ao Limite Máximo de Garantia e é definido pelo Segurado em consonância com a extensão da obrigação garantida, conforme prevista no Edital de Licitação e descrita na Especificação da Apólice, em consonância com a legislação específica aplicável.

4.2. Condicionado sempre à emissão de Endosso específico e pagamento do respectivo prêmio, o Limite Máximo de Garantia deverá acompanhar eventuais alterações previstas no Edital de Licitação; contudo, para alterações não previstas no Edital de Licitação que impliquem modificação do valor da garantia, este poderá acompanhar tais modificações, desde que solicitado e haja o respectivo aceite pela Seguradora.

4.3. Não há reintegração do Limite Máximo de Garantia da Apólice em caso de pagamento de Indenização.

5. EXPECTATIVA

5.1. Constatada a possibilidade de inadimplemento do Tomador adjudicatário em assinar o Contrato nas condições previstas no Edital de Licitação, o Segurado deverá notificá-lo imediatamente, indicando especificamente quais obrigações poderão ser inadimplidas e a(s) disposição(ões) do Edital de Licitação que fundamentam tal(is)

alegação(ões) e concedendo-lhe prazo razoável para a regularização do(s) inadimplemento(s) apontado(s) e/ou a apresentação de defesa, remetendo para a Seguradora (através do endereço eletrônico sinistrobr.garantia@avla.com) cópia da Notificação de Expectativa de Sinistro e do processo administrativo respectivo, se for o caso de sua instauração, com o fito de que a Expectativa seja por ela registrada.

5.2. A Notificação da Expectativa de Sinistro possibilitará à Seguradora, a seu critério, a adoção de medidas visando à mitigação do risco de ocorrência do Sinistro e do valor dos Prejuízos, incluindo, mas não se limitando a, (i) conduzir a intermediação do Segurado e do Tomador, caso seja de seu interesse, visando à regularização do(s) inadimplemento(s) apontado(s), pelo Tomador ou por outrem, preservando os direitos do Segurado; e (ii) prestar apoio e assistência ao Tomador.

5.3. A partir do registro da Expectativa de Sinistro nos termos da Cláusula 5.1, ficará facultado à Seguradora solicitar ao Segurado o envio dos documentos indicados na Cláusula 6.3, além de outros justificadamente solicitados, bem como nomear representante(s) junto a esta (nome, cargo, e-mail e telefone). Após o registro da Expectativa de Sinistro, o Segurado deverá manter a Seguradora informada do status das tratativas com o Tomador, especialmente no que tange à (i) regularização do inadimplemento apontado e/ou ao acolhimento da defesa, ocasião na qual a Expectativa de Sinistro será devidamente baixada, ou (ii) conversão da Expectativa em Sinistro.

5.4. **O Segurado fica cientificado de que a Expectativa de Sinistro deverá ser notificada à Seguradora imediatamente após a sua ciência e, necessariamente, dentro da Vigência da Apólice.**

6. SINISTRO

6.1. A Expectativa de Sinistro converter-se-á em Sinistro por ocasião do não saneamento do(s) inadimplemento(s) indicado(s) na Notificação de Expectativa de Sinistro no prazo concedido para esse fim e/ou do não acolhimento da defesa apresentada pelo Tomador ao término do processo administrativo instaurado pelo Segurado, do que o Segurado comunicará à Seguradora logo após o seu conhecimento, por meio do correspondente Aviso de Sinistro (a ser endereçado ao e-mail sinistrobr.garantia@avla.com).

6.2. Observado o disposto na Cláusula 5 - Expectativa, os procedimentos e critérios para comprovação do inadimplemento do Tomador são os previstos no Edital de Licitação e são de responsabilidade do Segurado. Uma vez caracterizado o Sinistro, este considera-se ocorrido na data do inadimplemento da(s) obrigação(ões) garantida(s) pelo Tomador.

6.3. A partir do recebimento do Aviso de Sinistro, a Seguradora dará início ao Procedimento de Regulação, **devendo o Segurado disponibilizar, sem prejuízo de eventual vistoria presencial e/ou perícia técnica, a seguinte documentação, atualizada em relação à documentação porventura solicitada e apresentada por ocasião da Notificação de Expectativa de Sinistro:**

Etapa 1 – Para a verificação do(s) inadimplemento(s) apontado(s) pelo Segurado:

- a) Cópia do Edital de Licitação;
- b) Cópia do termo de adjudicação;
- c) Cópia integral do(s) processo(s) administrativo(s) instaurados para apurar o(s) inadimplemento(s) do Tomador, com a documentação que comprove o seu efetivo encerramento;
- d) Atas, e-mails, correspondências, ofícios, notificações, processos internos e eventuais tratativas que tenham sido realizadas entre as partes e que não constem do(s) processo(s) administrativo(s) instaurados para apurar o(s) inadimplemento(s) do Tomador; e,
- e) Documento(s) não elencado(s) acima e previsto(s) em contrato, que seja(m) essencial(is) para a identificação do inadimplemento apontado.

Etapa 2 – Para delimitação do Prejuízo:

Avla Seguros Brasil S/A – www.avla.com/br

CNPJ: 41.182.665/0001-40. | Rua Olimpíadas, nº. 205, Cj 32 - São Paulo – SP - CEP: 04551-000

SAC: 0800 055 0044 | sac@avla.com | Ouvidoria: 0800 885 0044 | www.consumidor.gov.br | WhatsApp para deficiente Auditivo: (11) 2853-0099 | Comercial: (11) 2853-0583

Avla Seguros Brasil S/A – Código SUSEP 02071 - Processo SUSEP nº 15414.638901/2022-06

Página 6 de 11

a) Planilhas, Relatórios e Memória de cálculo do valor da indenização pleiteada, contendo a indicação dos itens contratuais inadimplidos, do período de inadimplemento e do racional considerado para o seu cômputo;

6.4. O Segurado fica cientificado de que, para a conclusão do Procedimento de Regulação, **a Seguradora depende do envio, pelo Segurado, dos documentos solicitados**, sendo eles os elencados: (i) na Etapa 1, para a comprovação do inadimplemento das obrigações previstas no Edital de Licitação; e (ii) na Etapa 2, para apuração dos Prejuízos decorrentes do Sinistro e o valor final eventualmente devido a título de Indenização.

6.5. Após o recebimento dos documentos elencados na Cláusula 6.3, desde que devidamente justificado, a Seguradora poderá solicitar documento(s) e/ou esclarecimento(s) adicional(is), ficando suspenso o prazo indicado na Cláusula 6.6 e voltando a correr a partir do dia útil subsequente àquele em que forem atendidas as exigências.

6.6. A conclusão do Procedimento de Regulação deverá ocorrer em até 30 (trinta) dias contados a partir do primeiro dia útil subsequente ao recebimento do último documento solicitado, com a formalização do posicionamento da Seguradora através do Relatório Final de Sinistro, que será direcionado ao Segurado por via eletrônica, aos cuidados da(s) pessoa(s) devidamente apontadas por este.

6.7. Caso a Seguradora conclua pela não caracterização do Sinistro, comunicará ao Segurado formalmente, por escrito, no mesmo prazo previsto na Cláusula 6.6, sua negativa de pagamento de Indenização, apresentando, conjuntamente, as razões que embasaram sua conclusão, constantes no Relatório Final de Sinistro.

7. INDENIZAÇÃO

7.1. Sendo o Sinistro coberto, a Indenização devida pela Seguradora corresponderá ao Prejuízo apurado no Procedimento de Regulação, limitado ao Limite Máximo de Garantia, decorrentes da recusa do Tomador adjudicatário em assinar o Contrato nas condições propostas no Edital de Licitação, dentro do prazo estabelecido.

7.2. A Seguradora indenizará o Segurado ou o beneficiário, se houver, até o Limite Máximo de Garantia, mediante o pagamento em dinheiro dos Prejuízos e multas. A forma de pagamento da Indenização deverá ser definida de acordo com os termos do Edital de Licitação ou sua legislação específica ou, em caso de ausência de dispositivo específico, mediante acordo entre o Segurado e a Seguradora.

7.2.1. A designação dos eventuais beneficiários da Indenização constará da Especificação e será efetuada a requerimento do Segurado, que identificará sua relação com as obrigações garantidas.

7.3. A partir do envio do Relatório Final de Sinistro pela Seguradora ao Segurado, este se declara ciente da conclusão do Procedimento de Regulação, comprometendo-se, no caso de pagamento, a enviar os documentos e informações solicitados para a realização dos trâmites financeiros e jurídicos (exemplo: Termo de Quitação e Recibo devidamente assinados, documentos societários que demonstrem os poderes de quem assinou a quitação e os documentos exigidos pela Superintendência de Seguros Privados – SUSEP e pela legislação específica em vigor), sob pena de incorrer em descumprimento das obrigações previstas nesta Apólice. Tendo sido designado beneficiário, a este também caberá o envio da documentação referida nesta Cláusula 7.3.

7.4. No caso de decisão judicial ou arbitral que suspenda os efeitos do Aviso de Sinistro, os prazos impositivos à Seguradora ficarão suspensos até a superveniência de decisão em contrário. **Se for reconhecido por decisão judicial ou arbitral, por qualquer que seja o fundamento, que a Indenização paga pela Seguradora é superior à efetiva responsabilidade do Tomador, o Segurado deverá devolver tal valor excedente, incluindo a correção monetária, (i) à Seguradora ou (ii) ao próprio Tomador, caso este já tenha efetuado o reembolso à Seguradora.**

7.5. A forma de contratação do Seguro Garantia é a risco absoluto, de modo que a Seguradora responde integralmente pelo valor do Prejuízo indenizável sob a Apólice, limitado ao Limite Máximo de Garantia, não se aplicando,

em qualquer hipótese, cláusula de rateio, e observando-se eventuais franquias, participações obrigatórias do Segurado e/ou prazos de carência, conforme previsto na Especificação da Apólice, mediante expressa anuência do Segurado.

8. SUB-ROGAÇÃO

8.1. Efetuado o pagamento da Indenização ou iniciado o cumprimento das obrigações inadimplidas pelo Tomador, a Seguradora sub-rogar-se-á nos direitos, garantias, pretensões e privilégios do Segurado contra o Tomador.

8.2. É ineficaz qualquer ato do Segurado que diminua ou extinga, em prejuízo da Seguradora, os direitos a que se refere a Cláusula 8.1.

9. CONCORRÊNCIA DE APÓLICES E GARANTIAS

9.1. É vedada a contratação de outra Apólice cobrindo os mesmos interesses seguráveis aqui cobertos, durante a Vigência desta Apólice.

10. PAGAMENTO DO PRÊMIO

10.1. O Tomador é responsável pelo pagamento do Prêmio.

10.2. A Apólice continuará em vigor mesmo quando o Tomador não houver pagado o Prêmio nas datas convencionadas.

10.3. O Tomador também será responsável pelo pagamento de eventual Prêmio adicional decorrente de alterações promovidas na Apólice, ou da atualização do valor da garantia.

11. PERDA DE DIREITOS

11.1. O Segurado perderá o direito à Indenização na ocorrência de uma ou mais das seguintes hipóteses:

a) Alteração das obrigações garantidas pela Apólice, que tenham sido acordadas entre Segurado e Tomador sem a prévia comunicação e expressa anuência da Seguradora, desde que tal alteração resulte em agravamento do risco e, concomitantemente, tenha relação com a ocorrência do Sinistro ou resulte de má-fé do Segurado;

b) Atos ilícitos dolosos ou por culpa grave equiparável ao dolo praticados pelo Segurado ou, seus administradores e representantes legais, no âmbito do Edital de Licitação;

c) O Segurado não cumprir integralmente quaisquer obrigações previstas nessa Apólice;

d) Se o Segurado/Tomador fizer declarações inexatas ou omitir de má-fé circunstâncias que configurem agravamento de risco ou que possam influenciar na aceitação do seguro, nos termos do art. 769 do Código Civil;

e) Se o Segurado/Tomador agravar intencionalmente o risco, nos termos do art. 768 do Código Civil.

11.2. Atos exclusivos do Tomador, da Seguradora ou de ambos não poderão gerar qualquer perda de direitos ao Segurado.

11.3. O Segurado está obrigado a comunicar à Seguradora, logo que saiba, qualquer fato suscetível de agravar consideravelmente o risco coberto, sob pena de perder o direito à indenização se ficar comprovado, pela sociedade seguradora, que silenciou de má-fé. A Seguradora, desde que o faça nos 15 (quinze) dias seguintes ao recebimento do aviso de agravação do risco pelo Segurado, poderá, mediante comunicação formal: (i) cancelar o Seguro Garantia; ou (ii) restringir a cobertura contratada, mediante acordo entre as partes; ou (iii) cobrar a diferença de prêmio cabível, mediante acordo.

11.3.1. O cancelamento do Seguro Garantia só será eficaz 30 (trinta) dias após a notificação ao Segurado, devendo ser restituída a diferença de Prêmio, calculada proporcionalmente ao período a decorrer.

11.3.2. Na hipótese de continuidade do Seguro Garantia, a Seguradora poderá cobrar a diferença de Prêmio cabível.

12. ACEITAÇÃO, VIGÊNCIA E RENOVAÇÃO

12.1. A contratação/alteração ou a renovação não automática do contrato de seguro somente poderá ser feita mediante Proposta assinada pelo proponente, seu representante ou por corretor de seguros habilitado. A Proposta escrita deverá conter os elementos essenciais ao exame e aceitação do risco.

12.2. A seguradora fornecerá, obrigatoriamente, ao proponente, protocolo que identifique a proposta por ela recepcionada, com a indicação da data e da hora de seu recebimento.

12.3. A seguradora terá o prazo de até 15 (quinze) dias para se manifestar expressamente sobre a aceitação da Proposta, contados da data de seu recebimento, seja para seguros novos ou renovações, bem como para alterações que impliquem modificação do risco.

12.4. A Seguradora comunicará ao proponente, por escrito, a aceitação da Proposta de Seguro, de modo que a ausência de comunicação da Seguradora caracterizará a recusa da proposta. A emissão e o envio da apólice ou certificado individual substitui a manifestação expressa de aceitação da Proposta pela Seguradora.

12.5. A emissão da Apólice ou do Endosso será feita em até 15 (quinze) dias, a partir da data de aceitação da Proposta.

12.6. A Vigência da Apólice será fixada na Especificação da Apólice e corresponderá ao prazo previsto no Edital de Licitação para a assinatura do Contrato, salvo se a legislação específica dispuser de forma distinta.

12.7. Se a Proposta de contratação do Seguro Garantia vier a ser encaminhada posteriormente ao início do prazo para assinatura do Contrato pelo Tomador, a Vigência da Apólice terá início com a aceitação da Proposta pela Seguradora, aceitação essa que deverá ser expressa, independentemente de manifestação expressa da Seguradora sobre o resultado da análise.

12.8. A requerimento do Tomador e do Segurado, de comum acordo, a Vigência da Apólice poderá coincidir com a data de início do prazo para assinatura do Contrato, condicionado, no entanto, a que o Segurado preste declaração de inexistência de qualquer indício de inadimplemento.

12.9. É facultado à Seguradora a solicitação de documentos complementares, o que, em se tratando de Tomador pessoa jurídica, poderá ocorrer mais de uma vez, desde que a Seguradora indique os fundamentos do pedido de novos elementos para a avaliação da Proposta ou a fixação de Prêmio, ocasião em que o prazo previsto no item 12.3 será suspenso e retornará no dia útil subsequente ao cumprimento das exigências.

12.10. Caso a aceitação da Proposta dependa de contratação ou alteração de resseguro facultativo, não haverá cobertura securitária até que haja a aceitação expressa da Proposta pela Seguradora, que será precedida de manifestação formal do ressegurador.

12.11. Caso a Vigência da Apólice seja inferior ao prazo de execução das obrigações garantidas, a Seguradora assegurará a manutenção da cobertura enquanto houver risco de inadimplemento a ser coberto, salvo em caso de oposição do Segurado, a qualquer tempo, mediante expressa manifestação.

12.12. O Tomador não poderá se opor à manutenção da cobertura pelo prazo de execução das obrigações garantidas, exceto se ocorrer a substituição da Apólice por outra garantia aceita pelo Segurado.

12.13. Caso a Vigência da Apólice seja inferior ao prazo de execução das obrigações garantidas, a Seguradora comunicará ao Segurado e ao Tomador, com antecedência mínima de 90 (noventa) dias, a proximidade do término de Vigência da Apólice, cabendo ao Segurado, no prazo de 30 (trinta) dias contados do recebimento dessa comunicação, exigir do Tomador a sua renovação, enviando cópia de tal solicitação à Seguradora.

12.14. Caso (i) o Segurado não se pronuncie sobre a renovação da Apólice no prazo de 30 (trinta) dias acima indicado e (ii) o Tomador não apresente sua Proposta com até 30 (trinta) dias de antecedência ao término da Vigência, a Seguradora ficará automaticamente desobrigada de renová-la.

12.15. Caso o Tomador não apresente sua Proposta de renovação, em descumprimento da exigência nesse sentido formulada pelo Segurado, a Seguradora, não obstante a ausência da Proposta, poderá emitir o Endosso correspondente visando à manutenção da cobertura durante o prazo de execução das obrigações garantidas, cabendo ao Tomador, obrigatoriamente, o pagamento do Prêmio respectivo.

12.16. Em caso de utilização de meios remotos na emissão de documentos contratuais, será garantido a possibilidade de impressão ou download do documento pelo cliente.

13. ALTERAÇÃO E ATUALIZAÇÃO DE VALORES

13.1. A Apólice somente poderá ser alterada a requerimento do Segurado ou com a sua expressa concordância.

13.2. Quando efetuadas alterações no objeto do Edital de Licitação em virtude das quais se faça necessária modificação da Apólice, a Seguradora (i) deverá acompanhar tais alterações, caso tenham sido previamente estipuladas no Edital de Licitação, em legislação específica ou no documento que serviu de base para a aceitação do risco; ou (ii) poderá acompanhar tais alterações, em situações não abrangidas pelo item (i), acima, desde que emita o respectivo aceite.

13.2.1. Na hipótese do item (i) da Cláusula 13.2, o Segurado deverá comunicar à Seguradora a alteração do Edital de Licitação no prazo de 15 (quinze) dias, cabendo à Seguradora, nos 15 (quinze) dias subsequentes ao recebimento dessa comunicação, emitir o correspondente Endosso e cobrar o Prêmio respectivo ao Tomador, que não poderá se recusar a pagá-lo. A não comunicação da alteração do Edital de Licitação, ou a sua comunicação em desacordo com a Cláusula 13.2, somente poderá acarretar ao Segurado a perda do direito à cobertura na hipótese prevista na Cláusula 11.1. (a).

13.2.2. Na hipótese do item (ii) da Cláusula 13.2, o Segurado deverá solicitar à Seguradora a emissão de Endosso, podendo a Seguradora aceitá-lo ou não, no prazo de 15 (quinze) dias, conforme previsto na Cláusula 12.3.

13.3. O índice e a periodicidade de atualização dos valores da Apólice, quando aplicáveis, inclusive o Prêmio, deverão ser os mesmos definidos no Edital de Licitação ou em sua legislação específica, e, havendo tal previsão, tal atualização não dependerá da anuência expressa do Segurado ou do Tomador.

13.3.1. No caso de extinção do índice definido, deverá ser utilizado o Índice de Preços ao Consumidor Amplo, da Fundação Instituto Brasileiro de Geografia e Estatística - IBGE (IPCA), ou o índice que vier a substituí-lo.

13.4. O não pagamento das obrigações pecuniárias pela Seguradora, inclusive da Indenização, dentro do prazo de 30 (trinta) dias previsto na Cláusula 6.6, acarretará a incidência de (i) atualização monetária, com base no IPCA/IBGE o outro que vier a substituí-lo; e (ii) juros moratórios de 6% ao ano, calculados "*pro rata temporis*", contados a partir do primeiro dia posterior ao término do prazo fixado para pagamento.

13.5. Os termos desta Apólice não serão renunciados ou alterados, a menos que acordado pelo Segurado e pela Seguradora e implementado pela emissão de um Endosso a esta Apólice.

14. EXTINÇÃO DO CONTRATO DE SEGURO

14.1. A obrigação prevista na Apólice extinguir-se-á nas seguintes hipóteses:

- a) quando houver a efetiva assinatura do Contrato pelo Tomador, conforme previsto no Edital de Licitação e houver a manifestação do Segurado neste sentido;
- b) quando o Segurado e a Seguradora assim o acordarem;
- c) quando o pagamento da Indenização ao Segurado atingir o valor do Limite Máximo de Garantia;
- d) quando houver o término da Vigência da Apólice.

15. RESCISÃO CONTRATUAL

15.1. Ocorrendo o cancelamento a pedido do Segurado, a Seguradora restituirá o Prêmio ao Tomador de forma *pro rata die*, ou seja, proporcionalmente aos dias decorridos da vigência da Apólice.

16. CESSÃO DE DIREITOS

16.1. O Segurado poderá ceder ou transferir no todo ou em parte, os direitos decorrentes desta Apólice, mediante anuência prévia e expressa da Seguradora.

17. ÂMBITO GEOGRÁFICO DAS COBERTURAS

17.1. O âmbito geográfico das modalidades contratadas é todo o território nacional, salvo disposição em contrário nas Condições Especiais e/ou Particulares da Apólice.

18. FORO

18.1. Fica estabelecido que as discussões decorrentes desta Apólice serão dirimidas no foro do domicílio do Segurado.

19. DISPOSIÇÕES FINAIS

19.1. A aceitação da Proposta está sujeita à análise do risco.

19.2. A Apólice e eventuais Endossos terão seu início e término de vigência às 24hs00min das datas para tal fim neles indicadas.

19.3. O registro do produto é automático e não representa aprovação ou recomendação por parte da SUSEP.

19.4. O Segurado poderá consultar a situação cadastral do corretor de seguros e da Seguradora no sítio eletrônico www.susep.gov.br.

As Partes qualificadas nas Especificações desta Apólice estão de acordo com as presentes condições contratuais, as quais refletem os termos e condições negociados entre Seguradora e Tomador.

ANEXO IV
CARTA DE PROPOSTA DE PREÇO
PROCESSO ADMINISTRATIVO N.º 3997/2025
PROCESSO LICITATÓRIO N.º 86/2025
CONCORRÊNCIA ELETRÔNICA N.º 01/2025

OBJETO: CONTRATAÇÃO DE EMPRESA ESPECIALIZADA PARA EXECUÇÃO DE OBRAS DE RECAPEAMENTO ASFÁLTICO DE DIVERSAS RUAS DE TAGUAÍ – CONVÊNIO Nº 101723/2024.

DADOS DA EMPRESA	
Razão Social: Port Con Construtora Ltda	CNPJ N.º: 55.980.858/0001-51
Inscrição municipal N.º: 000001400000050	Inscrição Estadual N.º: 272.004.788.110
Endereço: Avenida Fazenda Ibicaba, N.º 520 - Distrito Industrial II	Município/UF: Cordeiropolis/SP
Telefone(s): (19) 3546-2577 / (19) 3546-1302 / (15) 3522-2715 / (15) 3521-1704 / (19) 99607-2581 / (15) 99742-8960	
E-mail: portcon@terra.com.br	

DADOS DO REPRESENTANTE LEGAL	
Nome: Rodrigo Santiago Claro	RG N.º: 29.395.868-3 / SSP-SP
Qualificação: Diretor Administrativo	CPF N.º: 192.043.398-88
Endereço: Rua 12, N.º 1.027 - Jardim das Palmeiras	Município/UF: Rio Claro/SP
Endereço eletrônico pessoal: portconadm@terra.com.br	

A empresa supracitada, por intermédio de seu representante legal, PROPÕE ao MUNICÍPIO DE TAGUAÍ, para fins de execução do objeto descrito no edital do Processo Licitatório em epígrafe, seus anexos e minuta de contrato, a seguinte PROPOSTA DE PREÇO:

1- o preço proposto é de R\$ 380.930,45 (Trezentos E Oitenta Mil E Novecentos E Trinta Reais E Quarenta E Cinco Centavos)

2- o prazo de validade da Proposta de Preço é de 60 (sessenta) dias corridos, contados a partir da data de abertura da sessão pública.

Declaro estar ciente de que no preço acima proposto estão incluídos, além do lucro, todas as despesas e custos de frete, embalagem, seguro, tributos de qualquer natureza e todas as demais despesas, diretas ou indiretas, relacionadas com a execução total do objeto da licitação referenciada supra.

Informa que, se sagrada vencedora da licitação, assinará o contrato administrativo, na qualidade de representante legal, o Sr. Rodrigo Santiago Claro, inscrito no CPF sob nº 192.043.398-88 e terá como responsável técnico pelo serviços o Sr. Luiz Augusto Clemente dos Santos, engenheiro civil, inscrito no CREA sob número 0600285565.

Cordeirópolis, 28 de maio de 2025

<< Port Con >>
Construtora Ltda.

**RODRIGO
SANTIA
O
CLARO:19
204339888**

Rodrigo Santiago Claro
Administrativo
CPF: 192.043.398-88
RG: 29.395.868-3/SSP-SP



Certidão de Acervo Técnico - CAT
Resolução No. 1.025, de 30 de outubro de 2009

Conselho Regional de Engenharia e Agronomia do Estado de São Paulo

CREA-SP

CAT COM REGISTRO DE ATESTADO

2620200010540

Atividade concluída

CERTIFICAMOS, em cumprimento ao disposto na Resolução no. 1.025, de 30 de outubro de 2009, do Confea, que consta dos assentamentos deste Conselho Regional de Engenharia e Agronomia do Estado de São Paulo - CREA-SP, o Acervo Técnico do profissional LUIZ AUGUSTO CLEMENTE DOS SANTOS referente à(s) Anotação(ões) de Responsabilidade Técnica - ART abaixo discriminada(s):

Profissional: LUIZ AUGUSTO CLEMENTE DOS SANTOS
Registro: 600285565-SP RNP: 2603950444
Título Profissional: Engenheiro Civil

Número ART: 28027230190839503 . Tipo de ART: OBRA OU SERVIÇO Registrada em: 05/07/2019 Baixada em: 31/10/2020

Forma de Registro: INICIAL

Participação Técnica: INDIVIDUAL

Empresa Contratada: PORT CON CONSTRUTORA LTDA

Contratante: PREFEITURA MUNICIPAL DE ITAPORANGA

RUA BOM JESUS No.: 738

Complemento: Bairro: CENTRO

Cidade: Itaporanga UF: SP CEP: 18480000 . PAIS: BRASIL

Contrato: 47/2019 Celebrado em: 27/06/2019

Vinculado à ART:

Valor do Contrato: R\$ 228.546,97 Tipo de contratante: PESSOA JURÍDICA DE DIREITO PÚBLICO

Endereço da Obra/serviço: RUA DIVERSAS RUAS No.:

Complemento: Bairro: DIVERSOS BAIRROS

Cidade: Itaporanga UF: SP CEP: 18480000 . PAIS: BRASIL

Data de início: 15/07/2019 Conclusão Efetiva: 10/12/2019 Coordenadas Geográficas:

Finalidade: INFRAESTRUTURA

Proprietário: PREFEITURA MUNICIPAL DE ITAPORANGA CNPJ: 46.634.408/0001-16

Atividade Técnica: 1) Execução, Execução, Camada de Rolamento. 189,82000 metro cúbico. 2) Execução, Execução, Imprimação Ligante Betuminosa. 6327,43000 metro quadrado. 3) Execução, Execução, Sinalização. 125,00000 metro quadrado.

Observações

Aplicação de emulsão RR-2C 6.327,43 m²; Construção de pavimento com aplicação de Concreto Betuminoso Usinado a Quente (CBUQ) camada de rolamento com espessura de 3,0 cm, exclusive transporte 189,82 m³; Transporte com caminhão basculante 10 m³ de massa asfáltica para pavimentação urbana 17.273,88 m³xkm; Sinalização Horizontal 125,00 m²; Placa de Obra 4,50 m²; Execução de passeio (calçada) ou piso de concreto com concreto moldado in loco, acabamento convencional, e=6 cm armado 134,75 m².

Informações Complementares

Atividades e quantidades executadas conforme atestado vinculado à presente certidão.

O atestado está vinculado apenas para atividades técnicas constantes da ART, desenvolvidas de acordo com as atribuições do profissional na área da ENGENHARIA CIVIL.

CERTIFICAMOS, finalmente, que se encontra vinculado à presente Certidão de Acervo Técnico - CAT - o atestado apresentado pelo profissional acima, contendo 1 folha, a quem cabe a responsabilidade pela veracidade e exatidão das informações nele constantes.

Certidão de Acervo Técnico No.2620200010540

18/11/2020 14:32:12

Autenticação Digital: AafJI0sJsKxAfUykffnAa6A3ksTxFKUy

A CAT à qual o atestado está vinculado é o documento que comprova o registro do atestado no CREA.

A CAT à qual o atestado está vinculado constituirá prova da capacidade técnico-profissional da pessoa jurídica somente se o responsável técnico indicado estiver ou venha a ser integrado ao seu quadro técnico por meio de declaração entregue no momento da habilitação ou da entrega das propostas.

A CAT é válida em todo território nacional.

A CAT perderá a validade no caso de modificação dos dados técnicos qualitativos e quantitativos nela contidos, bem como de alteração da situação do registro da ART.

A autenticidade e a validade desta certidão deve ser confirmada no site do CREA-SP (www.creasp.org.br).

A falsificação deste documento constitui crime previsto no Código Penal Brasileiro, sujeitando o autor à respectiva ação penal.





PREFEITURA MUNICIPAL ITAPORANGA

Construindo um novo futuro!

ATESTADO DE CAPACIDADE TÉCNICA

Atestamos para os devidos fins, que a empresa Port Con Construtora Ltda., estabelecida à Avenida Fazenda Ibicaba nº 520 Distrito Industrial II - Cordeirópolis/SP, caixa postal Nº 99, CEP Nº 13490-970, regularmente inscrita no CNPJ sob o nº 55.980.858/0001-51, executou para esta Prefeitura Municipal de Itaporanga/SP a "Execução de 6.324,43 m² de Recapeamento Asfáltico em trechos na Avenida Dom Athanasio Merkle, nos termos do convênio 866722/2018", Objeto da Tomada de Preços Nº 006/2.019, Contrato Nº 047/2.019, neste Município, Estado de São Paulo, conforme descrição abaixo:

ITEM	DESCRIÇÃO DOS SERVIÇOS CONTRATUAIS	UN.	QUANTIDADE
1.0	Aplicação de emulsão RR-2C	m²	6.327,43
2.0	Construção de pavimento com aplicação de concreto betuminoso usinado a quente (CBUQ) camada de rolamento com espessura de 3,0 cm, exclusive transporte	m³	189,82
3.0	Transporte com caminhão basculante 10 m³ de massa asfáltica para pavimentação urbana	m³xkm	17.273,88
4.0	Sinalização Horizontal	m²	125,00
5.0	Placa de obra = 3,0 x 1,875	m²	4,50
6.0	Execução de passeio (calçada) ou piso de concreto com concreto moldado in loco, acabamento convencional, e=6 cm armado	m²	134,75

DADOS CONTRATUAIS:

Contrato Nº	47/2019
Valor Contratual	R\$ 228.546,97
Início dos serviços:	15/07/2019
Término dos serviços:	10/12/2019

Atestamos ainda que os referidos serviços foram executados dentro das normas, estando na presente data em perfeitas condições, as quais estiveram sob a responsabilidade do Responsável Técnico Engº Luiz Augusto Clemente dos Santos CREA/SP nº 060.028.556-5, conforme Anotações de Responsabilidade Técnicas recolhidas e protocoladas.

Itaporanga 20 de Fevereiro de 2.020.



Eng.º Helio Likio Hamamoto
Engº Civil – P.M de Itaporanga
CREA 060.118.825-4

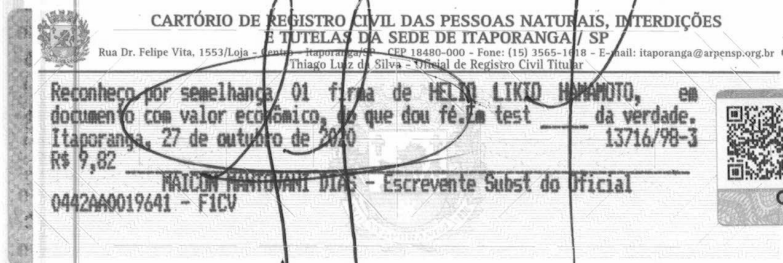



Certidão de Acervo Técnico - CAT
Resolução No. 1.025, de 30 de outubro de 2009

Conselho Regional de Engenharia e Agronomia do Estado de São Paulo

CREA-SP

CAT COM REGISTRO DE ATESTADO

2620220007650

Atividade concluída

CERTIFICAMOS, em cumprimento ao disposto na Resolução no. 1.025, de 30 de outubro de 2009, do Confea, que consta dos assentamentos deste Conselho Regional de Engenharia e Agronomia do Estado de São Paulo - CREA-SP, o Acervo Técnico do profissional LUIZ AUGUSTO CLEMENTE DOS SANTOS referente à(s) Anotação(ões) de Responsabilidade Técnica - ART abaixo discriminada(s):

Profissional: LUIZ AUGUSTO CLEMENTE DOS SANTOS
Registro: 600285565-SP RNP: 2603950444
Título Profissional: Engenheiro Civil

Número ART: 28027230211365833 . Tipo de ART: OBRA OU SERVIÇO Registrada em: 21/09/2021 Baixada em: 01/07/2022
Forma de Registro: SUBSTITUIÇÃO à 28027230211365664, 28027230210425193
Participação Técnica: INDIVIDUAL
Empresa Contratada: PORT CON CONSTRUTORA LTDA

Contratante: Prefeitura Municipal de Itapeva
PRAÇA PRAÇA DUQUE DE CAXIAS, 22 No.: 22
Complemento: Bairro: CENTRO
Cidade: Itapeva UF: SP CEP: 18400900 . PAIS: BRASIL
Contrato: 19/2021 Celebrado em: 18/02/2021
Vinculado à ART:
Valor do Contrato: R\$ 259.969,58 Tipo de contratante: PESSOA JURÍDICA DE DIREITO PÚBLICO

Endereço da Obra/serviço: RUA ARTHUR DO AMARAL CAMARGO No.:
Complemento: Bairro: VILA TAQUARI
Cidade: Itapeva UF: SP CEP: 18408430 . PAIS: BRASIL
Data de início: 12/04/2021 Conclusão Efetiva: 23/04/2021 Coordenadas Geográficas:
Finalidade: INFRAESTRUTURA
Proprietário: Prefeitura Municipal de Itapeva CNPJ: 46.634.358/0001-77

Endereço da Obra/serviço: RUA ROBERTO BUTZER No.:
Complemento: Bairro: VILA TAQUARI
Cidade: Itapeva UF: SP CEP: 18408490 . PAIS: BRASIL
Data de início: 12/04/2021 Conclusão Efetiva: 23/04/2021 Coordenadas Geográficas:
Finalidade: INFRAESTRUTURA
Proprietário: Prefeitura Municipal de Itapeva CNPJ: 46.634.358/0001-77

Endereço da Obra/serviço: RUA LUIZA DE CAMARGO MONTEIRO No.:
Complemento: Bairro: VILA TAQUARI
Cidade: Itapeva UF: SP CEP: 18408510 . PAIS: BRASIL
Data de início: 12/04/2021 Conclusão Efetiva: 23/04/2021 Coordenadas Geográficas:
Finalidade: INFRAESTRUTURA
Proprietário: Prefeitura Municipal de Itapeva CNPJ: 46.634.358/0001-77

Endereço da Obra/serviço: RUA JOSÉ FERNANDES DE MELO No.:
Complemento: Bairro: VILA SÃO FRANCISCO DE ASSIS
Cidade: Itapeva UF: SP CEP: 18408564 . PAIS: BRASIL
Data de início: 12/04/2021 Conclusão Efetiva: 23/04/2021 Coordenadas Geográficas:
Finalidade: INFRAESTRUTURA
Proprietário: Prefeitura Municipal de Itapeva CNPJ: 46.634.358/0001-77

Endereço da Obra/serviço: RUA ORIENTE No.:
Complemento: Bairro: VILA TAQUARI
Cidade: Itapeva UF: SP CEP: 18408440 . PAIS: BRASIL
Data de início: 12/04/2021 Conclusão Efetiva: 23/04/2021 Coordenadas Geográficas:
Finalidade: INFRAESTRUTURA
Proprietário: Prefeitura Municipal de Itapeva CNPJ: 46.634.358/0001-77

Endereço da Obra/serviço: RUA MATIAS MACHADO No.:
Complemento: Bairro: JARDIM MARINGÁ IV
Cidade: Itapeva UF: SP CEP: 18407181 . PAIS: BRASIL
Data de início: 12/04/2021 Conclusão Efetiva: 23/04/2021 Coordenadas Geográficas:
Finalidade: INFRAESTRUTURA
Proprietário: Prefeitura Municipal de Itapeva CNPJ: 46.634.358/0001-77

Atividade Técnica: 1) Execução, Execução, Recapeamento, Pistas. 7137,24000 metro quadrado.

Certidão de Acervo Técnico No.2620220007650

22/08/2022 09:30:48

Autenticação Digital: JsCTznnYJxJK10U0GCg0aUnJ51JkIKGk

Conselho Regional de Engenharia e Agronomia do Estado de São Paulo

Avenida Brigadeiro Faria Lima, 1059 Pinheiros São Paulo-SP, CEP 01452-920

Telefone: 0800.171811 - www.creasp.org.br opção 'Atendimento' link 'Fale Conosco'



CREA-SP
Conselho Regional de Engenharia e Agronomia
do Estado de São Paulo



Certidão de Acervo Técnico - CAT
Resolução No. 1.025, de 30 de outubro de 2009

Conselho Regional de Engenharia e Agronomia do Estado de São Paulo

CREA-SP

CAT COM REGISTRO DE ATESTADO

2620220007650

Atividade concluída

Profissional: LUIZ AUGUSTO CLEMENTE DOS SANTOS

Registro: 600285565-SP RNP: 2603950444

Título Profissional: Engenheiro Civil

Informações Complementares

O atestado está vinculado apenas para atividades técnicas constantes da ART, desenvolvidas de acordo com as atribuições do profissional na área da Engenharia Civil.

CERTIFICAMOS, finalmente, que se encontra vinculado à presente Certidão de Acervo Técnico - CAT - o atestado apresentado pelo profissional acima, contendo 2 folhas, a quem cabe a responsabilidade pela veracidade e exatidão das informações nele constantes.

Certidão de Acervo Técnico No. 2620220007650

22/08/2022 09:30:48

Autenticação Digital: JsCTzynyJxJK10U0GCg0aUnJ51JkIKGk

A CAT à qual o atestado está vinculado é o documento que comprova o registro do atestado no CREA.

A CAT à qual o atestado está vinculado constituirá prova da capacidade técnico-profissional da pessoa jurídica somente se o responsável técnico indicado estiver ou venha a ser integrado ao seu quadro técnico por meio de declaração entregue no momento da habilitação ou da entrega das propostas.

A CAT é válida em todo território nacional.

A CAT perderá a validade no caso de modificação dos dados técnicos qualitativos e quantitativos nela contidos, bem como de alteração da situação do registro da ART.

A autenticidade e a validade desta certidão deve ser confirmada no site do CREA-SP (www.creasp.org.br).

A falsificação deste documento constitui crime previsto no Código Penal Brasileiro, sujeitando o autor à respectiva ação penal.





PREFEITURA MUNICIPAL DE ITAPEVA

Secretaria Municipal de Obras e Serviços
Departamento de Obras Cíveis

ATESTADO DE CAPACIDADE TÉCNICA

Atestamos para os devidos fins, que a empresa **Port Con Construtora Ltda**, estabelecida à Avenida Fazenda Ibicaba nº 520 Distrito Industrial II - Cordeirópolis/SP, caixa postal Nº 99, CEP Nº 13.490-970,, regularmente inscrita no CNPJ sob o nº 55.980.858/0001-51, executou para esta Prefeitura Municipal de Itapeva/SP o **"Serviço de recapeamento asfáltico em diversas ruas da Vila Taquari, São Francisco e Jardim Maringá."** objeto da **Tomada de Preços Nº 04/2.020, Processo Nº 1.618/2020, Contrato Nº 19/2.021**, conforme descrição abaixo:

1. Dados da Obra

1.1. Valor da Obra

1.1.1. R\$ 259.969,58 (Duzentos e cinquenta e nove mil, novecentos e sessenta e nove reais e cinquenta e oito centavos);

1.2. Prazo de Execução

1.2.1. Início da Obra: 12 de abril de 2021;

1.2.2. Término da Obra: 23 de abril de 2021.

2. Dados do Contratante

2.1. Prefeitura Municipal de Itapeva-SP / CNPJ: 46.634.358/0001-77

3. Discriminação dos Serviços

1.	Placa de Obras		
1.1	Placa de obra em chapa de aço galvanizado (2,4 m)	m²	8,00
2.	Recapeamento		
2.1	Transporte com caminhão basculante 10 m³ de massa asfáltica para pavimentação (urbana) 5 km	m³xkm	1070,65
2.2	Pintura de ligação com emulsão rr-2c	m²	7137,24
2.3	Construção de pavimento com aplicação de concreto betuminoso usinado à quente (cbruq), camada de rolamento, com espessura de 3,0 cm - exclusive transporte Af_03/2017	m³	214,12
3.	Sarjetão		
3.1	Execução de Sarjetão de concreto usinado, moldado in loco em trecho reto, 100 cm de base x 20 cm de altura Af_03/2017	m³	11,80
3.2	Amarração em tela de aço soldada nervurada 1-92, aço ca-60, 4,2 mm, malha 15x15 cm	m²	11,80

4. Responsabilidade Técnica

Avenida Angelino Fascetti, 58 – Central Park – Itapeva/SP

Tele fone: (15) 3522-0310 e-mail: obras@itapeva.sp.gov.br





PREFEITURA MUNICIPAL DE ITAPEVA

Secretaria Municipal de Obras e Serviços
Departamento de Obras Cíveis

Atestamos ainda que os referidos serviços foram executados dentro das normas, estando na presente data em perfeitas condições, as quais estiveram sob a responsabilidade do Responsável Técnico Engenheiro Civil Luiz Augusto Clemente dos Santos CREA/SP nº 0600.28.556-5, conforme Anotações de Responsabilidade Técnicas recolhidas e protocoladas.

Itapeva, 11 de abril de 2022

2º Tabelião
de Notas e Protestos
de Letras e Títulos
de Itapeva - SP

Engª. Civil Francine Rodrigues dos Santos Marques

Diretora de Obras Cíveis
Prefeitura Municipal de Itapeva
CREA/SP: 5070671518

Wilhen Carmelo Salles Kuchta

Secretário Municipal
de Obras e Serviços

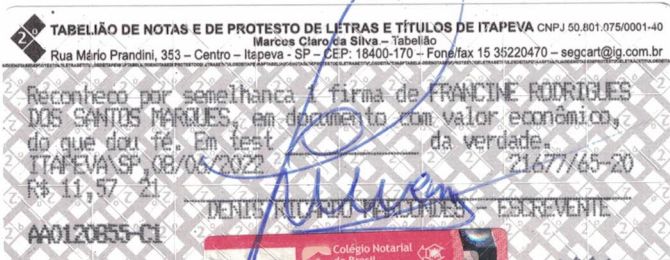

Rubens Zaqueu Siqueira Costa
ESCREVENTE





Certidão de Acervo Técnico - CAT
Resolução No. 1.137, de 31 de março de 2023

Conselho Regional de Engenharia e Agronomia do Estado de São Paulo

CREA-SP

CAT COM REGISTRO DE ATESTADO

2620240021079

Atividade concluída

CERTIFICAMOS, em cumprimento ao disposto na Resolução no. 1.137, de 31 de março de 2023, do Confea, que consta dos assentamentos deste Conselho Regional de Engenharia e Agronomia do Estado de São Paulo - CREA-SP, o Acervo Técnico do profissional LUIZ AUGUSTO CLEMENTE DOS SANTOS referente à(s) Anotação(ões) de Responsabilidade Técnica - ART abaixo discriminada(s):

Profissional: LUIZ AUGUSTO CLEMENTE DOS SANTOS
Registro: 600285565-SP RNP: 2603950444
Título Profissional: Engenheiro Civil

Número ART: 2620241583290 Tipo de ART: OBRA OU SERVIÇO Registrada em: 11/09/2024 Baixada em: 07/10/2024
Forma de Registro: SUBSTITUIÇÃO à 28027230221010547
Participação Técnica: INDIVIDUAL
Empresa Contratada: PORT CON CONSTRUTORA LTDA

Contratante: Prefeitura Municipal de Itapeva CNPJ: 46.634.358/0001-77
PRAÇA PRAÇA DUQUE DE CAXIAS, 22 No.:
Complemento: Bairro: CENTRO
Cidade: Itapeva UF: SP CEP: 18400900 . PAIS: BRASIL
Contrato: 155/2022 Celebrado em: 29/06/2022
Vinculado à ART:
Valor do Contrato: R\$ 719.061,91 Tipo de contratante: PESSOA JURÍDICA DE DIREITO PÚBLICO

Endereço da Obra/serviço: AVENIDA KAZUMI YOSHIMURA No.:
Complemento: Bairro: DISTRITO INDUSTRIAL
Cidade: Itapeva UF: SP CEP: 18410480 . PAIS: BRASIL
Data de início: 01/07/2022 Conclusão Efetiva: 07/11/2022 Coordenadas Geográficas:
Finalidade: INFRAESTRUTURA
Proprietário: CPF/CNPJ:

Endereço da Obra/serviço: RUA STÉFANO SIMONINI No.:
Complemento: Bairro: PARQUE CIMENTOLÂNDIA
Cidade: Itapeva UF: SP CEP: 18409610 . PAIS: BRASIL
Data de início: 01/07/2022 Conclusão Efetiva: 07/11/2022 Coordenadas Geográficas:
Finalidade: INFRAESTRUTURA
Proprietário: CPF/CNPJ:

Atividade Técnica: 1) Execução, Execução de obra, de pavimentação, asfáltica para vias urbanas. 478,23000 metro cúbico.

Observações

Placa: 4,50m²; Imprimadura Bet. Ligante: 10.582,74m²

Informações Complementares

O atestado está vinculado apenas para atividades técnicas constantes da ART, desenvolvidas de acordo com as atribuições do profissional na área da ENGENHARIA CIVIL

CERTIFICAMOS, finalmente, que se encontra vinculado à presente Certidão de Acervo Técnico - CAT - o atestado apresentado pelo profissional acima, contendo 3 folhas, a quem cabe a responsabilidade pela veracidade e exatidão das informações nele constantes.

Certidão de Acervo Técnico No. 2620240021079
04/11/2024 09:55:07
Autenticação Digital: kCGla000s3JyzK31safk3U1TG663K10

A CAT à qual o atestado está vinculado é o documento que comprova o registro do atestado no CREA.

A CAT à qual o atestado está vinculado constituirá prova da capacidade técnico-profissional da pessoa jurídica somente se o responsável técnico indicado estiver ou venha a ser integrado ao seu quadro técnico por meio de declaração entregue no momento da habilitação ou da entrega das propostas.

A CAT é válida em todo território nacional.

A CAT perderá a validade no caso de modificação dos dados técnicos qualitativos e quantitativos nela contidos, bem como de alteração da situação do registro da ART.

A autenticidade e a validade desta certidão deve ser confirmada no site do CREA-SP (www.creasp.org.br).

A falsificação deste documento constitui crime previsto no Código Penal Brasileiro, sujeitando o autor à respectiva ação penal.





PREFEITURA MUNICIPAL DE ITAPEVA

Secretaria Municipal de Obras e Serviços
Departamento de Obras Cíveis



ATESTADO DE CAPACIDADE TÉCNICA

CONTRATANTE EMITENTE

Razão Social: Prefeitura Municipal de Itapeva

Endereço: Praça Duque de Caxias, nº 22 – Centro

Representante legal: Eng. Francine Rodrigues dos Santos Marques

Profissional Técnico: Eng. Francine Rodrigues dos Santos Marques

Nº CREA-SP: 5070671518

CONTRATADO

Razão Social: Port Con Construtora Ltda

Responsável Técnico: Eng. Luiz Augusto Clemente dos Santos

ART de Obra ou Serviço: 28027230221010547

ART Substituição Retificadora: 2620241583290

CNPJ Nº: 55.980.858/0001-51

Nº CREA-SP: 0600285565

Atestamos para os devidos fins, que a empresa **Port Con Construtora Ltda.**, estabelecida à Avenida Fazenda Ibicaba nº 520 Distrito Industrial II - Cordeirópolis/SP, caixa postal nº 99, CEP nº 13.490-000, regularmente inscrita no CNPJ sob o nº 55.980.858/0001-51, executou para esta Prefeitura Municipal de Itapeva/SP os serviços de **"Recapeamento asfáltico com concreto betuminoso usinado a quente sito a Avenida Kazumi Yoshimura e Rua Stefano Simonini"** Objeto da Concorrência Pública Nº 15/2022, Processo Nº 2.526/2022, Contrato Nº 155/2.022, conforme descrição abaixo:

1. Dados da Obra

1.1. Valor Contratual

1.1.1. R\$ 719.061,91 (Setecentos e dezenove mil e sessenta e um reais e noventa e um centavos);

1.2. Valor Final

1.2.1. R\$ 719.061,91 (Setecentos e dezenove mil e sessenta e um reais e noventa e um centavos);

1.2. Prazo de execução

1.2.1. Início da Obra: 01 de julho de 2022;

1.2.2. Término da Obra: 07 de novembro de 2022;

1.3 Data da Assinatura do Contrato

1.3.1 29 de junho de 2022

1.4 Endereço de Execução dos Serviços

1.4.1 Avenida Kazumi Yoshimura

1.4.2 Rua Stefano Simonini

Rua Alfredo Moreira de Souza, 379, Distrito Industrial/Itapeva-SP

Tele fone: (15) 3521-7476 / (15) 3522-0310 e-mail: obras@itapeva.sp.gov.br



PREFEITURA MUNICIPAL DE ITAPEVA

Secretaria Municipal de Obras e Serviços
Departamento de Obras Cíveis

2. Discriminação dos Serviços

2.1 Planilha Quantitativa Contratual

Item	Descrição dos Serviços do Orçamento	Unid	Qtde
1	SERVIÇOS PRELIMINARES		
1.1	Placa de identificação para obra	m ²	4,50
2	RECAPEAMENTO - AVENIDA KAZUMI YOSHIMURA		
2.1.1	Imprimação betuminosa ligante (incluso - limpeza de superfície)	m ²	10.582,74
2.1.2	Camada de rolamento em concreto betuminoso usinado a quente - CBUQ	m ³	317,48
2.1.3	Concreto asfáltico usinado a quente - Binder	m ³	158,75
3	RECAPEAMENTO - RUA STEFANO SIMONINI		
3.1.1	Imprimação betuminosa ligante (incluso limpeza de superfície)	m ²	1.787,00
3.1.2	Camada de rolamento em concreto betuminoso usinado a quente - CBUQ	m ³	53,61
3.1.3	Concreto asfáltico usinado a quente - Binder	m ³	26,81

3. Responsabilidade Técnica

Atestamos ainda que os referidos serviços foram executados dentro das normas, estando na presente data em perfeitas condições, as quais estiveram sob a responsabilidade do Responsável Técnico Engenheiro Civil Luiz Augusto Clemente dos Santos CREA/SP nº 0600285565-SP, conforme Anotações de Responsabilidade Técnicas recolhidas e protocoladas.

Itapeva, 16 de setembro de 2024



Francine Rodrigues dos Santos Marques
Diretora de Engenharia
Prefeitura Municipal de Itapeva
CREA-SP: 5070671518

RECOMENDADO
NO VERSO

PREFEITURA MUNICIPAL DE ITAPEVA

Secretaria Municipal de Planejamento e Desenvolvimento Urbano
Departamento de Registro e Cartório

2º TABELÃO DE NOTAS E DE PROTESTO DE LETRAS E TÍTULOS DE ITAPEVA CNPJ 50.801.975/0001-40
Rua Mário Prandini, 353 – Centro – Itapeva - SP – CEP: 18400-170 – Fone/fax 15 35220470 – segcart@itapeva.sp.gov.br
Reconhecido por semelhança à firma de RUBENS ZAGUELO DOS SANTOS NAPOLLES, em documento sem valor econômico, do que dou fé. Em test. da cidade de ITAPEVA/SP, 03/10/2024. R\$ 8,37 - 2525
AA0130818-51

Rubens Zagueiro Siqueira Costa
ESCREVEUR





COMPROVAÇÃO DE VINCULO PROFISSIONAL COM RESPONSÁVEL TÉCNICO

À

Prefeitura Municipal de Taguaí

Referência: Concorrência Eletrônica n.º 1/2025

Objeto: **CONTRATAÇÃO DE EMPRESA ESPECIALIZADA PARA EXECUÇÃO DE OBRAS DE RECAPEAMENTO ASFÁLTICO DE DIVERSAS RUAS DE TAGUAÍ - CONVÊNIO Nº 101723/2024**

Clausula **7.6.1.4.1.2.** “**CAPACIDADE TÉCNICA PROFISSIONAL:** A documentação relativa à Capacidade Técnica Profissional consistirá em:”

“**c)** A comprovação de disponibilidade de profissional para a execução do objeto deverá ser feita mediante uma das seguintes formas:”

“**c.2)** Certidão do CREA;”

“**c.4)** Contrato Social;”

CONFORME CONSTA NO CONTRATO SOCIAL EM ANEXO, E CERTIDÃO DE REGISTRO DE PESSOA JURÍDICA EMITIDA PELO CREA-SP.

Taguaí-SP, 29 de Maio de 2025

**RODRIGO
SANTIAGO
CLARO:19
204339888**

Assinado digitalmente por
RODRIGO SANTIAGO
CLARO:19204339888
ND: C=BR, O=ICP-Brasil, OU=
Secretaria da Receita Federal do
Brasil - RFB, OU=RFB e-CPF A1,
OU=(EM BRANCO), OU=
19116390000198, OU=
videoconferencia, CN=RODRIGO
SANTIAGO CLARO:19204339888
Razão: Eu sou o autor deste
documento
Localização:
Data: 2025.05.29 11:20:53-03'00'
Foxit PDF Reader Versão: 2025.1.0

**Representante Legal
Rodrigo Santiago Claro**

CRONOGRAMA DE EXECUÇÃO
CONCORRÊNCIA ELETRÔNICA N.º 01/2025 - PROCESSO N.º 86/2025

OBJETO: CONTRATAÇÃO DE EMPRESA ESPECIALIZADA PARA EXECUÇÃO DE OBRAS DE RECAPEAMENTO ASFÁLTICO DE DIVERSAS RUAS DE TAGUAÍ – CONVÊNIO Nº 101723/2024.

PRAZO PROPOSTO:

INÍCIO: data da assinatura da OIS - Ordem de Início do Serviços

FINAL: 60 dias a partir da data de assinatura da assinatura da OIS - Ordem de Início dos Serviços.

ITEM	DESCRIÇÃO	UN	1ª ETAPA	2ª ETAPA	TOTAL
			PERÍODO: 30 DIAS	PERÍODO: 30 DIAS	
			PRAZO DE LIBERAÇÃO: em até 30 dias após a expedição da OIS.	PRAZO DE LIBERAÇÃO: em até 30 dias após a aprovação da medição.	
1.0	SERVIÇOS PRELIMINARES	m²	6,00		6,00
		R\$	R\$ 6.621,00	R\$ -	R\$ 6.621,00
2.0	RECAPEAMENTO ASFÁLTICO	m²	2.725,24	2.804,44	5.529,68
		R\$	R\$ 183.843,90	R\$ 189.186,71	R\$ 373.030,61
3.0	SERVIÇOS COMPLEMENTARES	m²		1,27	1,27
		R\$	R\$ -	R\$ 1.278,84	R\$ 1.278,84
TOTAL GERAL			R\$ 190.464,90	R\$ 190.465,55	R\$ 380.930,45

Cordeirópolis, 28 de maio de 2025

<< Port Con >>
Construtora Ltda.

RODRIGO SANTIAGO CLARO:19204339888
204339888

Rodrigo Santiago Claro
Administrativo
CPF: 192.043.398-88
RG: 29.395.868-3/SSP-SP

CRONOGRAMA FÍSICO-FINANCEIRO
CONCORRÊNCIA ELETRÔNICA N.º 01/2025 - PROCESSO N.º 86/2025

OBJETO: CONTRATAÇÃO DE EMPRESA ESPECIALIZADA PARA EXECUÇÃO DE OBRAS DE RECAPEAMENTO ASFÁLTICO DE DIVERSAS RUAS DE TAGUAÍ – CONVÊNIO Nº 101723/2024.	PRAZO PROPOSTO: INÍCIO: 30 dias da data da assinatura do convênio FINAL: 720 dias a partir da data de assinatura do convênio
--	---

ITEM	DESCRIÇÃO	UN	1ª ETAPA		TOTAL
			PERÍODO: 720 DIAS		
			PRAZO DE LIBERAÇÃO: EM 30 DIAS APÓS A EXPEDIÇÃO DA ORDEM DE SERVIÇO.	PRAZO DE EXECUÇÃO: 690 DIAS	
1.0	SERVIÇOS PRELIMINARES	R\$	R\$	6.621,00	R\$ 6.621,00
1.1	Placa de identificação para obra	m²		6,00	6,00
		R\$	R\$	6.621,00	R\$ 6.621,00
2.0	RECAPEAMENTO ASFÁLTICO	R\$	R\$	373.030,61	R\$ 373.030,61
2.1	Varrição de pavimento para recapeamento	m²		5.529,68	5.529,68
		R\$	R\$	5.529,68	R\$ 5.529,68
2.2	Imprimação betuminosa ligante	m²		5.529,68	5.529,68
		R\$	R\$	51.149,54	R\$ 51.149,54
2.3	Camada de rolamento em concreto betuminoso usinado quente - CBUQ	m³		5.529,68	5.529,68
		R\$	R\$	316.351,39	R\$ 316.351,39
3.0	SERVIÇOS COMPLEMENTARES	R\$	R\$	1.278,84	R\$ 1.278,84
3.1	Sarjeta ou sarjetão moldado no local, tipo PMSP em concreto com fck 20 MPa	m³		1,27	1,27
		R\$	R\$	1.278,84	R\$ 1.278,84
RECURSOS ESTADUAIS			R\$	300.000,00	R\$ 300.000,00
RECURSOS PRÓPRIOS			R\$	80.930,45	R\$ 80.930,45
TOTAL GERAL			R\$	380.930,45	R\$ 380.930,45

Cordeirópolis, 28 de maio de 2025

<< Port Con >>
Construtora Ltda.

RODRIGO SANTIAGO
CLARO:19
204339888

Rodrigo Santiago Claro
Administrativo
CPF: 192.043.398-88
RG: 29.395.868-3/SSP-SP

ORÇAMENTO DETALHADO
PROCESSO N.º 86/2025
CONCORRÊNCIA ELETRÔNICA N.º 01/2025

OBJETO: CONTRATAÇÃO DE EMPRESA ESPECIALIZADA PARA EXECUÇÃO DE OBRAS DE RECAPEAMENTO ASFÁLTICO DE DIVERSAS RUAS DE TAGUAÍ – CONVÊNIO Nº 101723/2024.

BDI 25,00%

ITEM	DESCRIÇÃO	UN	QUANT.	MATERIAL	MÃO DE OBRA	VALOR UNITÁRIO - R\$	VALOR UNITÁRIO COM BDI - R\$	VALOR TOTAL - R\$
1.0	SERVIÇOS PRELIMINARES							R\$ 6.621,00
1.1	Placa de identificação para obra	m²	6,00	R\$ 790,17	R\$ 92,63	R\$ 882,80	R\$ 1.103,50	R\$ 6.621,00
2.0	RECAPEAMENTO ASFÁLTICO							R\$ 373.030,61
2.1	Varrição de pavimento para recapeamento	m²	5.529,68	R\$ -	R\$ 0,80	R\$ 0,80	R\$ 1,00	R\$ 5.529,68
2.2	Imprimação betuminosa ligante	m²	5.529,68	R\$ 7,30	R\$ 0,10	R\$ 7,40	R\$ 9,25	R\$ 51.149,54
2.3	Camada de rolamento em concreto betuminoso usinado quente - CBUQ	m³	165,90	R\$ 1.508,70	R\$ 16,80	R\$ 1.525,50	R\$ 1.906,88	R\$ 316.351,39
3.0	SERVIÇOS COMPLEMENTARES							R\$ 1.278,84
3.1	Sarjeta ou sarjetão moldado no local, tipo PMSP em concreto com fck 20 MPa	m³	1,27	R\$ 716,17	R\$ 89,40	R\$ 805,57	R\$ 1.006,96	R\$ 1.278,84

RECURSOS ESTADUAIS R\$ 300.000,00

RECURSOS PRÓPRIOS R\$ 80.930,45

TOTAL GERAL R\$ 380.930,45

Cordeirópolis, 28 de maio de 2025

<< Port Con >>
Construtora Ltda.

RODRIGO SANTIAGO O CLARO:1920433988
Assinado digitalmente por RODRIGO SANTIAGO O CLARO:1920433988
ND: CN=RODRIGO SANTIAGO O CLARO, OU=Secretaria da Receita Federal do Brasil - RFB, OU=RFB e CPF A1, OU=SEM BRANCO, OU=19116390000198, OU=videoconferencia, CN=RODRIGO SANTIAGO O CLARO:1920433988
Razão: Eu sou o autor deste documento
Localização: Data: 2025.05.28 18:22:38 -0300
Versão: 2025.1.0

Rodrigo Santiago Claro
Administrativo
CPF: 192.043.398-88
RG: 29.395.868-3/SSP-SP

PLANILHA DE ENCARGOS SOCIAIS SOBRE CUSTOS DE MÃO DE OBRA

CÓDIGO	DESCRIÇÃO	MENSALISTA (%)
GRUPO A		
A1	INSS	20,00%
A2	SESI	1,50%
A3	SENAI	1,00%
A4	INCRA	0,20%
A5	SEBRAE	0,60%
A6	Salario Educação	2,50%
A7	Seguro Contra Acidentes de Trabalho	3,00%
A8	FGTS	8,00%
A9	SECONCI	1,00%
A	Total dos Encargos Sociais Básicos	37,80%
GRUPO B		
B1	Repouso Semanal Remunerado	
B2	Feriados	
B3	Auxílio Enfermidade	
B4	13º Salário	
B5	Licença Paternidade	
B6	Faltas Justificadas	16,79%
B7	Dias de Chuvas	
B8	Auxílio Acidente de Trabalho	
B9	Férias Gozadas	
B10	Salário Maternidade	
B	Total dos Encargos Sociais que Recebem Incidência de A	16,79%
GRUPO C		
C1	Aviso Prévio Indenizado	4,45%
	Aviso Prévio Trabalhado	
C2	Férias Indenizadas	3,42%
C3	Depósito Recisão Sem Justa Causa	3,74%
C4	Indenização Adicional	0,37%
C	Total dos Encargos Sociais que não Recebem Incidência de A	11,98%
GRUPO D		
D1	Reincidência do Grupo A sobre o Grupo B	6,35%
	Reincidência do Grupo A sobre Aviso Prévio Trabalhado	
D2	Reincidência do FGTS sobre Aviso Prévio Indenizado	0,39%
D	Total de Reincidências de um grupo sobre o outro	6,74%
TOTAL		73,31%

Cordeirópolis, 28 de maio de 2025

<< Port Con >>

Construtora Ltda.

**RODRIGO
SANTIAGO
CLARO:192
04339888**

Assinado digitalmente por RODRIGO SANTIAGO CLARO:19204339888
ND: C=BR, O=ICP-Brasil, OU=Secretaria da Receita Federal do Brasil - RFB, OU=RFB e-CPF A1, OU=(EM BRANCO), OU=1911639000198, OU=videoconferencia, CN=RODRIGO SANTIAGO CLARO:19204339888
Razão: Eu sou o autor deste documento
Localização:
Data: 2025.05.28 18:23:17-03'00'
Foxit PDF Reader Versão: 2025.1.0

Rodrigo Santiago Claro

Administrativo

CPF: 192.043.398-88

RG: 29.395.868-3/SSP-SP

RECIBO DE ENTREGA DE ESCRITURAÇÃO CONTÁBIL DIGITAL

IDENTIFICAÇÃO DO TITULAR DA ESCRITURAÇÃO		
NIRE 35203689576	CNPJ 55.980.858/0001-51	
NOME EMPRESARIAL PORT CON CONSTRUTORA LTDA		

IDENTIFICAÇÃO DA ESCRITURAÇÃO	
FORMA DA ESCRITURAÇÃO CONTÁBIL Livro Diário (Completo - sem escrituração Auxiliar)	PERÍODO DA ESCRITURAÇÃO 01/01/2023 a 31/12/2023
NATUREZA DO LIVRO Livro Diário Geral	NÚMERO DO LIVRO 43
IDENTIFICAÇÃO DO ARQUIVO (HASH) 07.75.40.1F.81.40.F2.B4.45.4A.74.C9.63.EA.20.37.AB.3C.D6.3D	
ARQUIVOS SUBSTITUÍDOS (HASH)	

ESTE LIVRO FOI ASSINADO COM OS SEGUINTES CERTIFICADOS DIGITAIS:					
QUALIFICAÇÃO DO SIGNATARIO	CPF/CNPJ	NOME	Nº SÉRIE DO CERTIFICADO	VALIDADE	RESPONSÁVEL LEGAL
CONTABILISTA	71718613849	VALDIR PINHEIRO:71718613849	612908922789795127 6	07/12/2023 a 06/12/2024	Não
Procurador	71718613849	VALDIR PINHEIRO:71718613849	612908922789795127 6	07/12/2023 a 06/12/2024	Sim

NÚMERO DO RECIBO:

07.75.40.1F.81.40.F2.B4.45.4A.74.C9.6
3.EA.20.37.AB.3C.D6.3D-7

Escrituração recebida via Internet
pelo Agente Receptor SERPRO

em 22/06/2024 às 17:38:32

B8.7A.DD.CB.F0.0E.11.F0
BF.01.FD.B0.AB.7B.F9.E9

Considera-se autenticado o livro contábil a que se refere este recibo, dispensando-se a autenticação de que trata o art. 39 da Lei nº 8.934/1994. Este recibo comprova a autenticação.

BASE LEGAL: Decreto nº 1.800/1996, com a alteração do Decreto nº 8.683/2016, e arts. 39, 39-A, 39-B da Lei nº 8.934/1994 com a alteração da Lei Complementar nº 1247/2014.

RECIBO DE ENTREGA DE ESCRITURAÇÃO CONTÁBIL DIGITAL

IDENTIFICAÇÃO DO TITULAR DA ESCRITURAÇÃO		
NIRE 35203689576	CNPJ 55.980.858/0001-51	
NOME EMPRESARIAL PORT CON CONSTRUTORA LTDA		

IDENTIFICAÇÃO DA ESCRITURAÇÃO	
FORMA DA ESCRITURAÇÃO CONTÁBIL Livro Diário (Completo - sem escrituração Auxiliar)	PERÍODO DA ESCRITURAÇÃO 01/01/2024 a 31/12/2024
NATUREZA DO LIVRO Livro Diário Geral	NÚMERO DO LIVRO 44
IDENTIFICAÇÃO DO ARQUIVO (HASH) 14.0E.4E.93.54.1A.AD.13.3B.5B.9F.F6.55.7A.40.5E.CF.E8.FB.1A	
ARQUIVOS SUBSTITUÍDOS (HASH)	

ESTE LIVRO FOI ASSINADO COM OS SEGUINTES CERTIFICADOS DIGITAIS:					
QUALIFICAÇÃO DO SIGNATARIO	CPF/CNPJ	NOME	Nº SÉRIE DO CERTIFICADO	VALIDADE	RESPONSÁVEL LEGAL
Diretor	20834918820	LUIZ AUGUSTO CLEMENTE DOS SANTOS:20834918820	4627606754112117173	31/03/2025 a 31/03/2026	Não
CONTABILISTA	71718613849	VALDIR PINHEIRO:71718613849	6904413157495272257	09/12/2024 a 09/12/2025	Não
Pessoa Jurídica (e-CNPJ ou e-PJ)	55980858000151	PORT CON CONSTRUTORA LTDA:55980858000151	7548216920087704807	22/08/2024 a 22/08/2025	Sim

NÚMERO DO RECIBO:
14.0E.4E.93.54.1A.AD.13.3B.5B.9F.F6.
55.7A.40.5E.CF.E8.FB.1A-4

Escrituração recebida via Internet
pelo Agente Receptor SERPRO

em 08/04/2025 às 11:07:41

9C.77.31.86.D1.C2.BE.E7
AF.66.56.DD.B1.0E.9D.C5

Considera-se autenticado o livro contábil a que se refere este recibo, dispensando-se a autenticação de que trata o art. 39 da Lei nº 8.934/1994. Este recibo comprova a autenticação.

BASE LEGAL: Decreto nº 1.800/1996, com a alteração do Decreto nº 8.683/2016, e arts. 39, 39-A, 39-B da Lei nº 8.934/1994 com a alteração da Lei Complementar nº 1247/2014.

TERMOS DE ABERTURA E ENCERRAMENTO



Entidade:	PORT CON CONSTRUTORA LTDA		
Período da Escrituração:	01/01/2023 a 31/12/2023	CNPJ:	55.980.858/0001-51
Número de Ordem do Livro:	43		

TERMO DE ABERTURA

Nome Empresarial	PORT CON CONSTRUTORA LTDA
NIRE	35203689576
CNPJ	55.980.858/0001-51
Número de Ordem	43
Natureza do Livro	Livro Diário Geral
Município	CORDEIROPOLIS
Data do arquivamento dos atos constitutivos	02/07/1986
Data de arquivamento do ato de conversão de sociedade simples em sociedade empresária	
Data de encerramento do exercício social	31/12/2023
Quantidade total de linhas do arquivo digital	55392

TERMO DE ENCERRAMENTO

Nome Empresarial	PORT CON CONSTRUTORA LTDA
Natureza do Livro	Livro Diário Geral
Número de ordem	43
Quantidade total de linhas do arquivo digital	55392
Data de início	01/01/2023
Data de término	31/12/2023

Este documento é parte integrante de escrituração cuja autenticação se comprova pelo recibo de número 07.75.40.1F.81.40.F2.B4.45.4A.74.C9.63.EA.20.37.AB.3C.D6.3D-7, nos termos do Decreto nº 8.683/2016.

Este relatório foi gerado pelo Sistema Público de Escrituração Digital – Sped

TERMOS DE ABERTURA E ENCERRAMENTO



Entidade:	PORT CON CONSTRUTORA LTDA		
Período da Escrituração:	01/01/2024 a 31/12/2024	CNPJ:	55.980.858/0001-51
Número de Ordem do Livro:	44		

TERMO DE ABERTURA

Nome Empresarial	PORT CON CONSTRUTORA LTDA
NIRE	35203689576
CNPJ	55.980.858/0001-51
Número de Ordem	44
Natureza do Livro	Livro Diário Geral
Município	CORDEIROPOLIS
Data do arquivamento dos atos constitutivos	02/07/1986
Data de arquivamento do ato de conversão de sociedade simples em sociedade empresária	
Data de encerramento do exercício social	31/12/2024
Quantidade total de linhas do arquivo digital	58756

TERMO DE ENCERRAMENTO

Nome Empresarial	PORT CON CONSTRUTORA LTDA
Natureza do Livro	Livro Diário Geral
Número de ordem	44
Quantidade total de linhas do arquivo digital	58756
Data de início	01/01/2024
Data de término	31/12/2024

Este documento é parte integrante de escrituração cuja autenticação se comprova pelo recibo de número 14.0E.4E.93.54.1A.AD.13.3B.5B.9F.F6.55.7A.40.5E.CF.E8.FB.1A-4, nos termos do Decreto nº 8.683/2016.

Este relatório foi gerado pelo Sistema Público de Escrituração Digital – Sped